

Primarni cilj projekta je povezivanje tačaka A i B formiranjem pješačke staze od Banje do Skalina. Novo šetalište postaje kičma projekta koja dovodi ljude iz različitih dijelova grada i omogućava da zažive nove linije komunikacije. Osi kretanja koja prati korito Ribnice dodaju se vrijednosti- nove funkcije i oživljavaju stare. Skaline i park kod knjižare "Karver" se čiste i osvjetljavaju. Na pogodnim mjestima korita spuštaju se stepeništa sa platoima na vodi, prave se pauze u vidu proširenja sa klupama, oživljava se prostor mlina.

Današnji javni prostori Podgorice ne podržavaju ideju okupljanja, komunikacije, bliskosti i igre u javnom gradskom prostoru.

Kačenjem ljujlaški o konstrukciju projektom se predlaže podsticanje ljudi da se opuste, budu radosni i bezbrižni u prirodnom ambijentu.

Ova veza formira se modularnim sistemom čelične konstrukcije koji se lako prilagođava postojećem razigranom terenu. Izvođenje je jednostavno, nema velikih iskopa, kao ni devastacije korita Ribnice, okolnog zelenila, a sklop ne može biti ugrožen visokim vodostajem. Konstruktivni sistem omogućava improvizacije na licu mjesta i lako uklapanje u tok korita Ribnice kroz varijaciju visine vertikalnih elemenata rama (50cm-5m). Moduli su napravljeni od čeličnih profila IPN 160 160x74cm, širine 2m. Površina šetališta pokriva se daskama koje se lako i brzo montiraju na čeličnu konstrukciju.

Pejzažnim uređenjem terena gornja zona šetališta (iznad kote +5,00m) tretira se žbunastim rastinjem: rhus thypina, liriondendron tulipifera, spiraea japonica "golden princess", a donja zona uz korito rijeke rastinjem: betula pendula, 2 vrste populus alba, cupressus i salix alba.

Procjena investicije:
Cijena čeličnog profila po m dužnom: 36-40 €

Cijena rama: 720€

Ukupna cijena konstrukcije: 271000 €

Cijena daske: 40€/m²

Ukupna cijena konstrukcije: 51200 €

Ukupna cijena projekta: 32 2200 €

Projektom rekonstrukcije mlina predlaže se nadogradnja objekta na postojeci zid koji dobija funkciju hola sa stepeništem kao vezom sa rijekom. Prostor prizemlja koristiti se u različite kulturne svrhe ili kao nastavak kafea, zavisno od doba godine i vodostaja rijeke. Novi volumen je u natur betonu, savremenog arhitektonskog izraza sa namještajem iz enterijera staropodgoričkih kuća. Direktna veza objekta sa gradom ostvarena je uvođenjem staze koja se priključuje na šetalište, pa se objektu pristupita i direktno, nezavisno od šetališta. Ovakvim konceptom povećava se i ekonomska dobit kafea "Mlin".

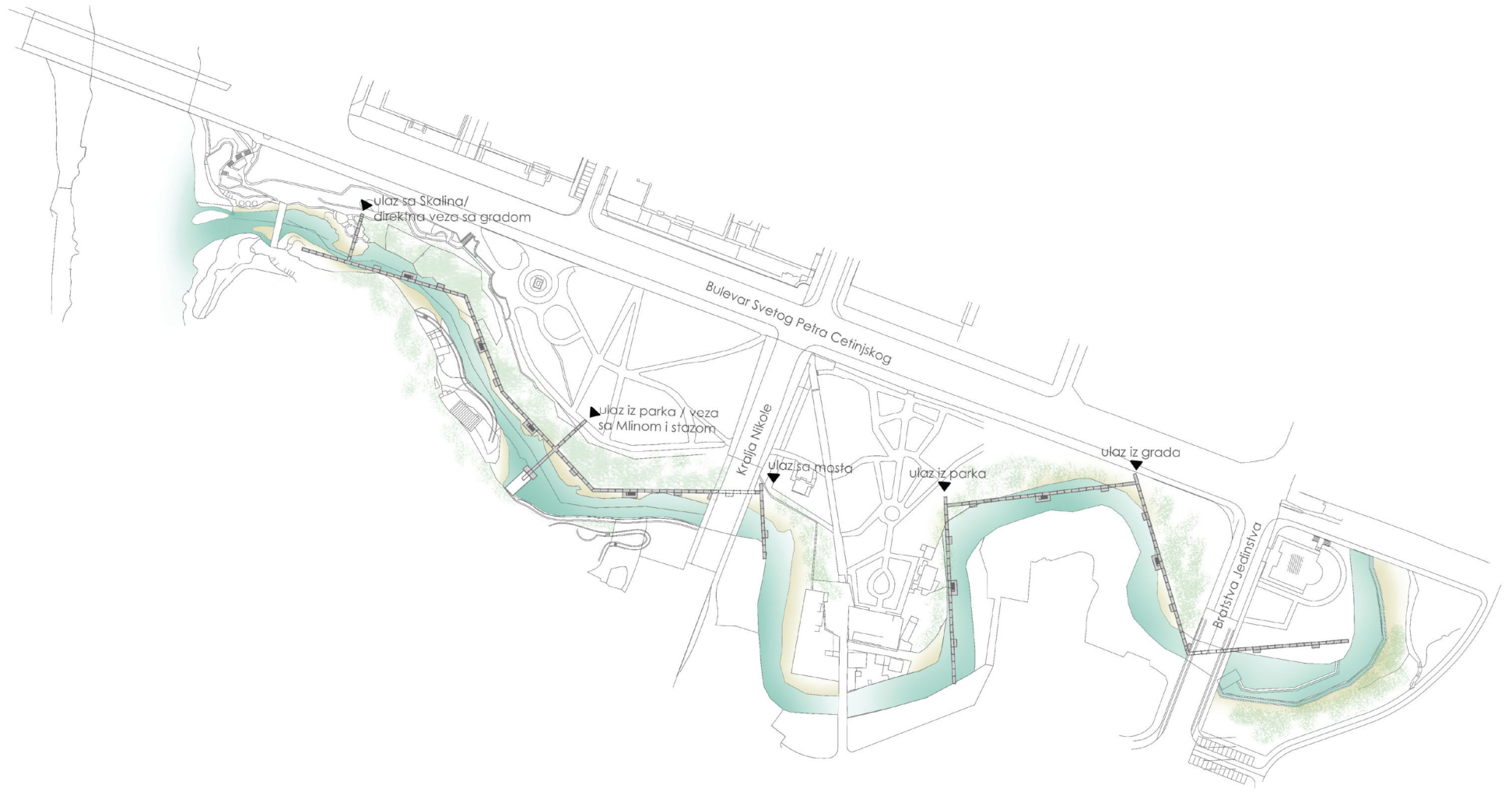
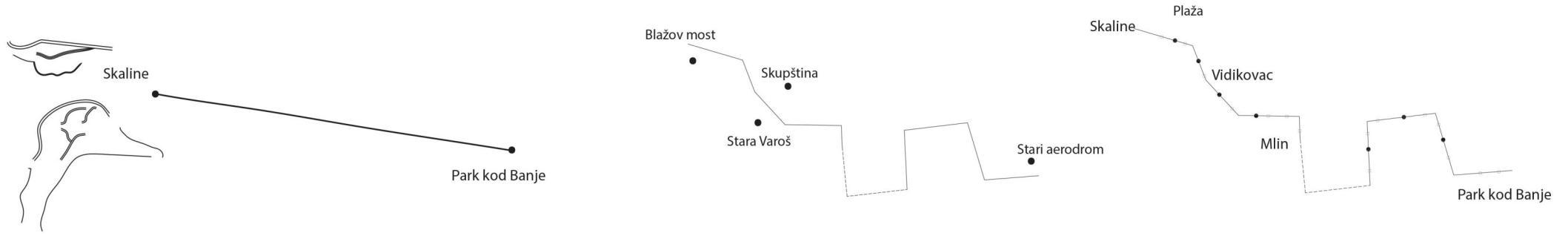

Ksenija

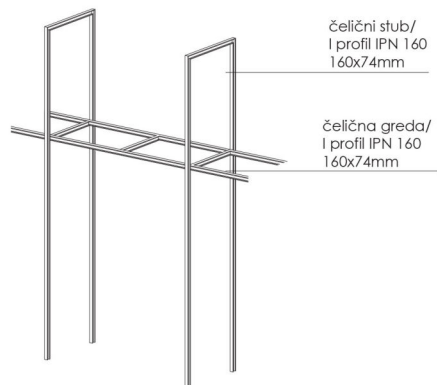

konstruktivni prikaz 1 modula

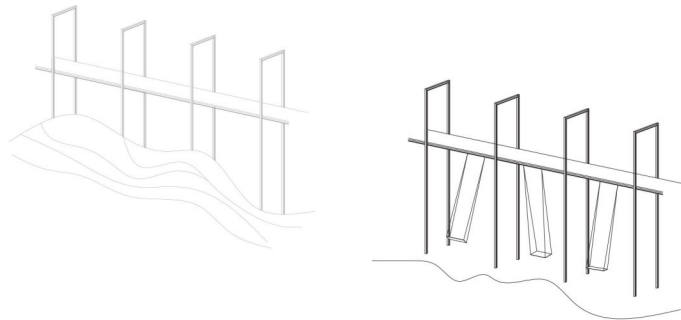

Konkurs za idejno arhitektonsko rješenje uređenja korita rijeke Ribnice od Novog mosta do Sastavaka (Skalina) u Glavnom gradu – Podgorici



3D prikaz šetališta



poprečni presjek



Biljke za uređenje obale

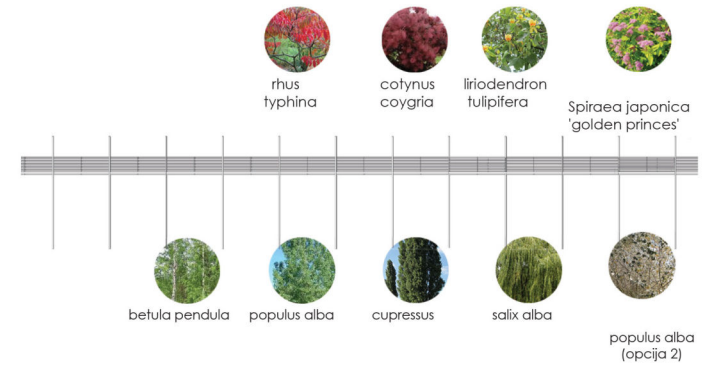

3D prikaz vidikovca



izgled šetališta od Skalina ka Banji

Ksenija

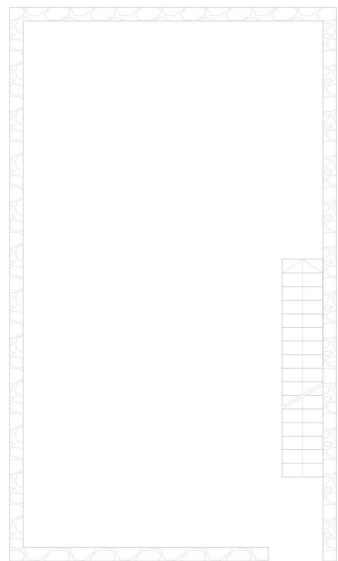

osnova prizemlja mlina- postojeće stanje

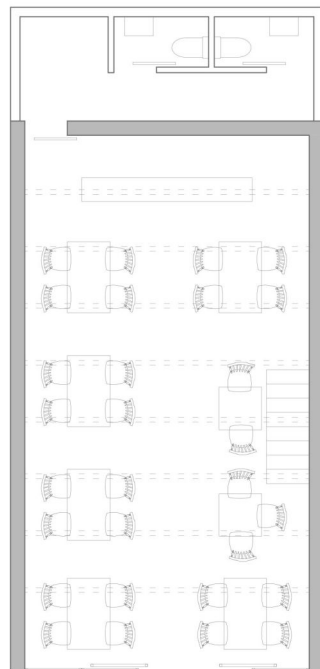

osnova sprata mlina- nadogradnja

Konkurs za idejno arhitektonsko rješenje uređenja korita rijeke Ribnice od Novog mosta do Sastavaka (Skalina) u Glavnom gradu – Podgorici



3D prikaz kafea "Mlin"



3D prikaz enterijera kafea "Mlin"



3D prikaz eambijenta "Zagazila vodu Ribnicu"