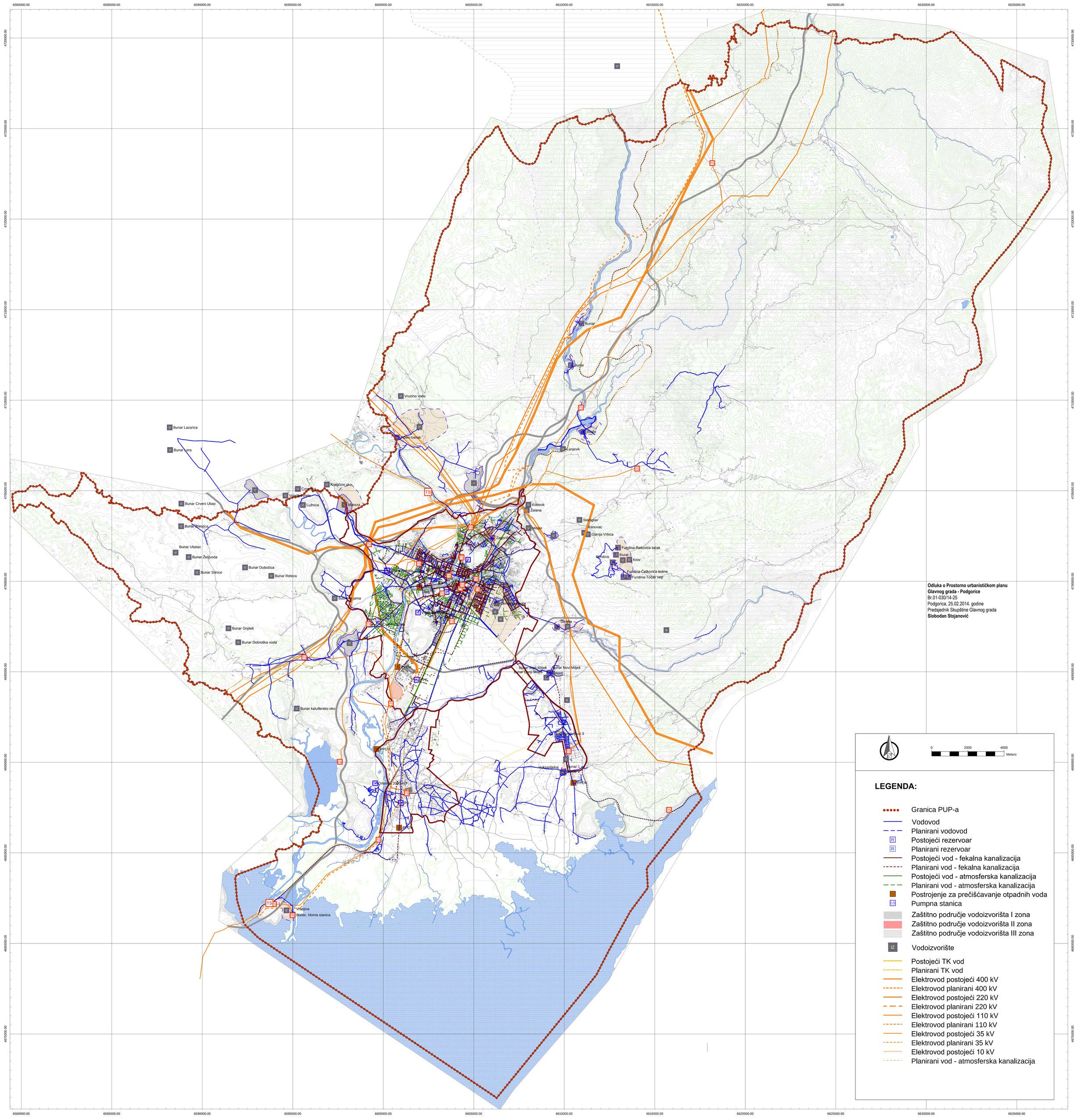

Odluka o Prostorno urbanističkom planu Glavnog grada - Podgorice
Br.01-030/14-25
Podgorica, 25.02.2014. godine
Predsjednik Skupštine Glavnog grada
Slobodan Stojanović

0 2000 4000 Meters

LEGENDA:

- Granica PUP-a
- Vodovod
- Planirani vodovod
- Postojeći rezervoar
- Planirani rezervoar
- Postojeći vod - fekalna kanalizacija
- Planirani vod - fekalna kanalizacija
- Postojeći vod - atmosferska kanalizacija
- Planirani vod - atmosferska kanalizacija
- Postrojenje za prečišćavanje otpadnih voda
- Pumpna stanica
- Zaštitno područje vodoizvorišta I zona
- Zaštitno područje vodoizvorišta II zona
- Zaštitno područje vodoizvorišta III zona
- Vodoizvorište
- Postojeći TK vod
- Planirani TK vod
- Elektrovod postojeći 400 kV
- Elektrovod planirani 400 kV
- Elektrovod postojeći 220 kV
- Elektrovod planirani 220 kV
- Elektrovod postojeći 110 kV
- Elektrovod planirani 110 kV
- Elektrovod postojeći 35 kV
- Elektrovod planirani 35 kV
- Elektrovod postojeći 10 kV
- Planirani vod - atmosferska kanalizacija

Prostorno urbanistički plan Glavnog grada - Podgorice

Atlas 1
Karta 7

MREŽA INFRASTRUKTURNIH SISTEMA - ELEKTROENERGETIKA, VODOVOD I KANALIZACIJA, TELEKOMUNIKACIJA

Razmjera: 1:50000

Broj odluke: 01-031/08-8007
Datum donošenja odluke: 29.12.2008. godine

Naručilac: Glavni grad - Podgorica

Obradivač
Konzorcijum:
- URBI Montenegro d.o.o. - Podgorica
- Urbanistični inštitut Republike Slovenije
- WINsoft d.o.o. - Podgorica
- Geateh - Ljubljana, Slovenija

Odgovorni planer: van.prof.dr. Kaliopa Dimitrovska Andrews, univ.dipl.inž.arh