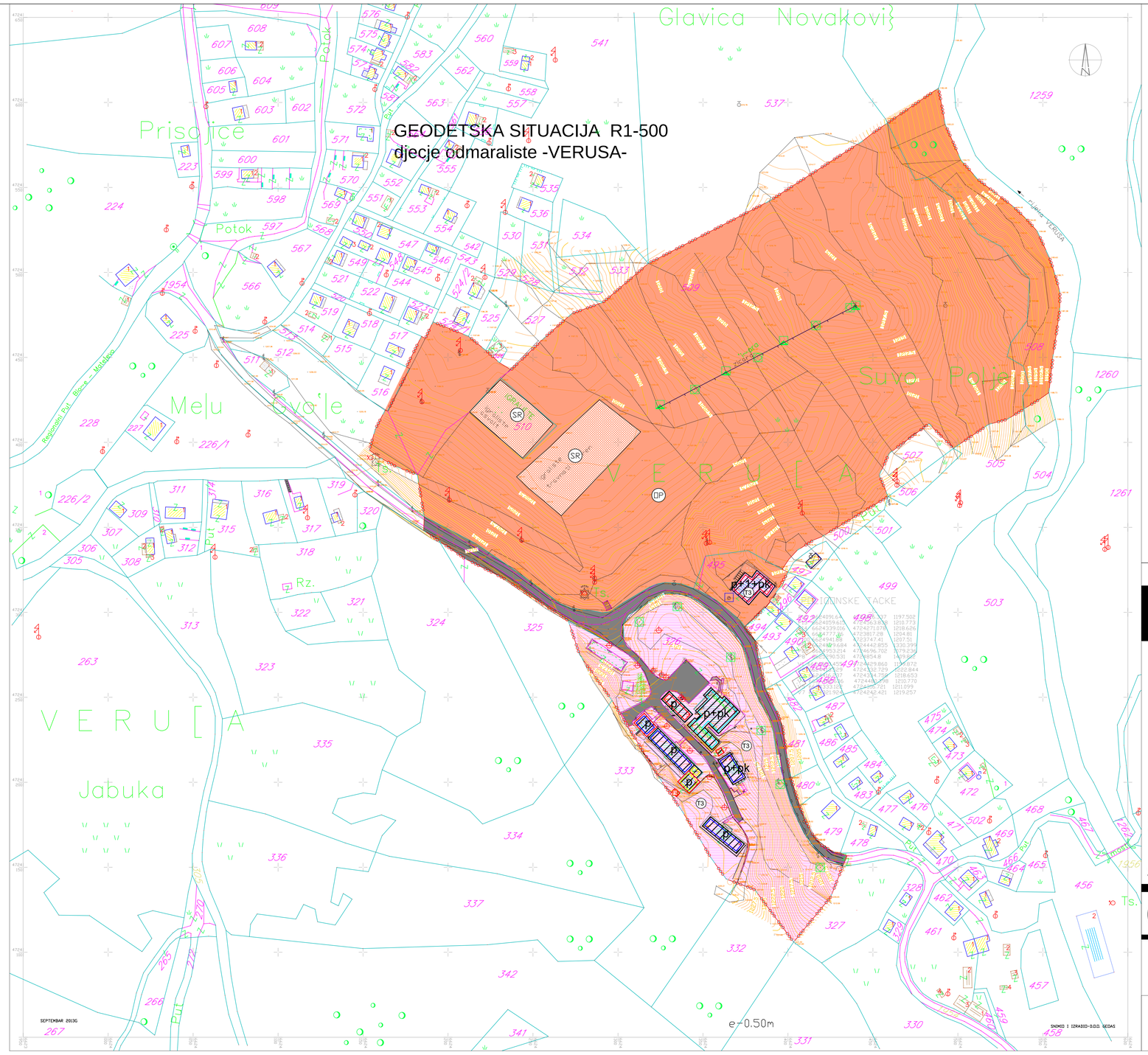

LEGENDA

- GRANICA ZAHVATA Lokalne studije lokacije
- granica katastarske parcele
- 385 broj katastarske parcele
- SR POVRSINE ZA SPORT I REKREACIJU
- T3 Povrsine za turizam-moteli,organizovani i privremeni kampovi,planinarski i lovacki domovi-kuce,omladinski hosteli,odmaralista(T3)
- ZICARA
- DP prirodne povrsine /neuredjena prirodna povrsina/
- postojeca saobracajna infrastruktura
- pjesacka povrsina
- TS Objekti elektroenergetske infrastrukture /postojeca trafostanica/
- postojeci objekti /odmaralista/
- postojeci pomocni objekti
- p+1+pk postojeca spratnost

POSTOJECI OBJEKTI - bonitet objekata

- objekat dobar kvalitet
- objekat srednjeg kvaliteta
- objekat loseg kvaliteta
- objekat izuzetno loseg kvaliteta /uklanja se/

Lokalna studija lokacije

"VERUŠA"

NW NE W E S SE SW

SO PODGORICA
odluka o izradi Lokalne studije lokacije "VERUŠA" u Podgorici broj 01-031/10-2950, u Podgorici dana 10.05.2010.g.

PREDSJEDNIK SKUPŠTINE GLAVNOG GRADA PODGORICE

06	ANALIZA POSTOJECIH FIZICKIH STRUKTURA	razmjera: R 1:1000

Naruculac Planske dokumentacije:
GLAVNI GRAD PODGORICA /Agencija za izgradnju i razvoj Podgorice DOO/

Obradjivac Planske dokumentacije:
TEI TEHNOEKONOMSKI INZENJERING -PODGORICA

Odgovorni planer:
Lidija Milovanovic dipl.ing arh

Strucni konsultant:
Ratimir Mugosa dipl.ing arhitekture

Pecat pravnog lica koje je izradilo plan

direktor :
Zoran Jokic dipl.ing gradj.