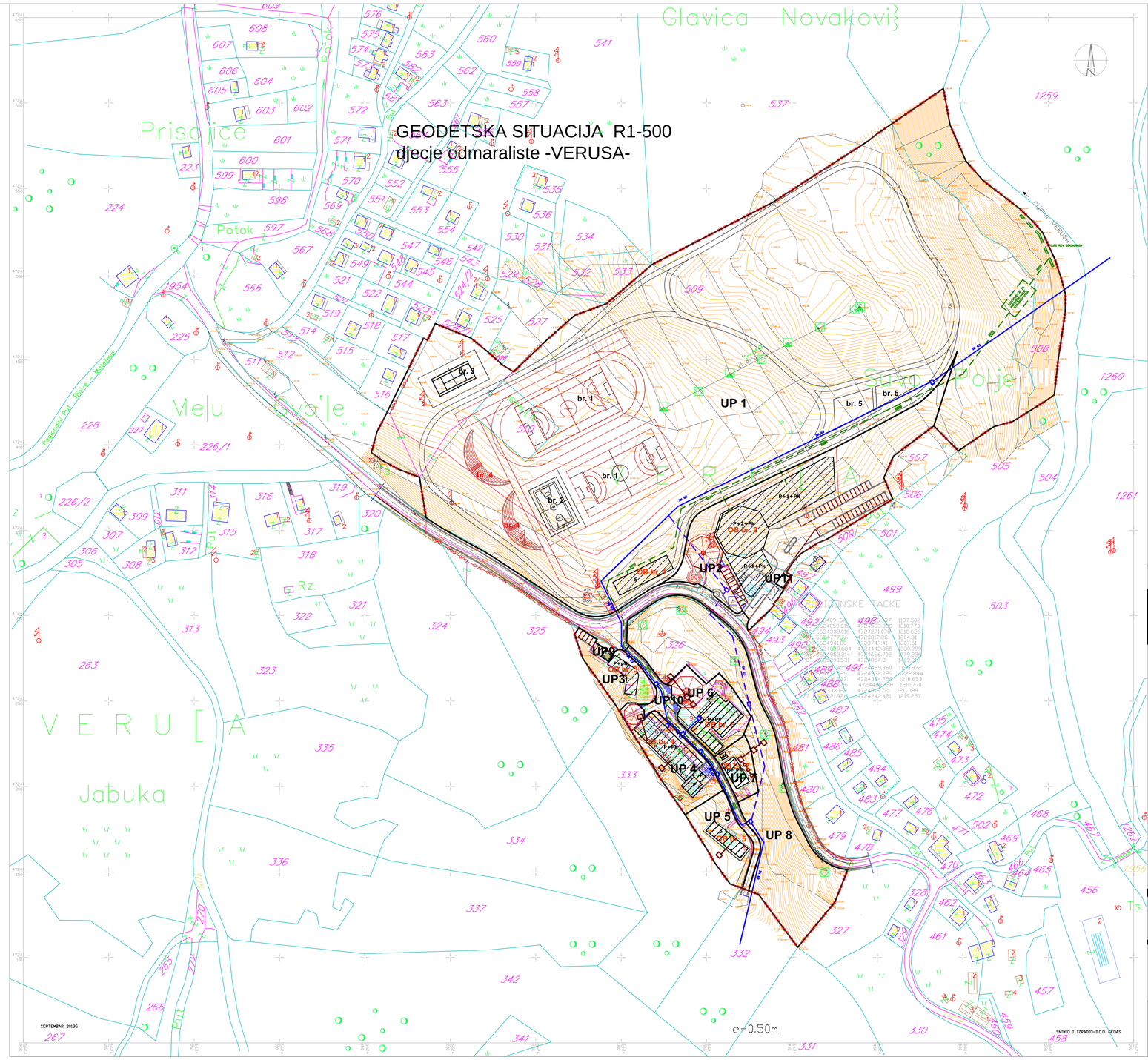

LEGENDA

GRANICA ZAHVATA
Lokalne studija lokacije

Vodovod

postojeci cevovod DN63

novoprojektovani cevovod DN63 duzine 220m

Fekalna kanalizacija

postojeca kanalizaciona mreza
sa septickim jamama

Atmosferska kanalizacija

novoprojektovana kanalizaciona mreza
za otpadne vode ∅200duzine 480m sa
postrojenjem za preciscavanje otpadnih voda

Lokalna studija lokacije

"VERUŠA"

NW NE W E S SE SW

SO PODGORICA
odluka o izradi Lokalne studije lokacije
"VERUŠA" u Podgorici broj
01-031/10-2950, u Podgorici dana
10.05.2010.g

PREDSJEDNIK SKUPŠTINE
GLAVNOG GRADA PODGORICE

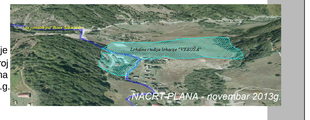

14	STANJE I PLAN HIDROTEHNICKE INFRASTRUKTURE	razmjera: R 1:1000

Narucilac Planske dokumentacije:
GLAVNI GRAD PODGORICA /Agencija za izgradnju i razvoj Podgorice DOO/

Obradjivac Planske dokumentacije:
TEI TEHNOEKONOMSKI INZENJERING -PODGORICA

Odgovorni planer:
Lidija Milovanovic dipl.ing arh

Planer faze:
Veselin Perovic dipl.ing gradj.

Pecat pravnog lica
koje je izradilo plan

direktor :
Zoran Jokic dipl.ing gradj.