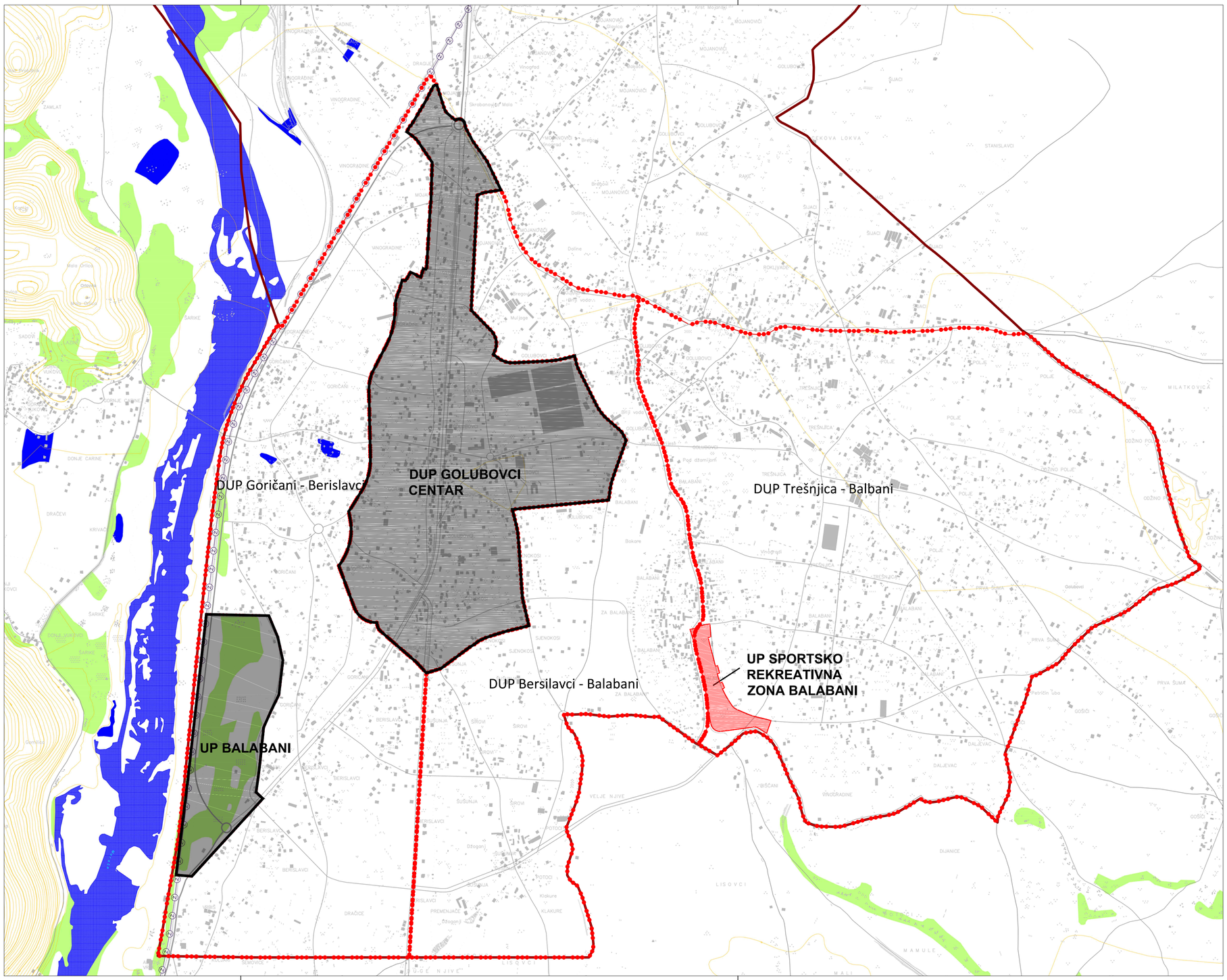

LEGENDA:

- GRANICA GUP-a
- GRANICA KONTAKTNIH DUP-ova
- VAŽEĆI PLANSKI DOKUMENTI
- ZAHVAT UP SPORTSKO REKREATIVNI KOMPLEKS BALABANI

Up "SPORTSKO REKREATIVNI KOMPLEKS BALABANI"

FAZA - PLAN

Naručilac: Agencija za izgradnju i razvoj Podgorice d.o.o.

Skupština Glavnog grada Podgorice
Odluka o donošenju URBANISTIČKOG PROJEKTA
"SPORTSKO REKREATIVNI KOMPLEKS BALABANI "
Broj: 02-030/17-957
Podgorica, 28, jula 2017. godine

Predsjednik Skupštine,
Dr Đorđe Suhih

Obrađivač plana: Konzorcijum: WINSOFT i CAU (Centar za arhitekturu i urbanizam)

odgovorni planer:	datum:
Ksenija Vukmanović, dipl.ing.arh. (lic. br. 05-1125/06-2)	2017.

list broj:	naziv priloga:	razmjera:
04	**KONTAKTNE ZONE**	1:10000