URBANISTIČKO-TEHNIČKI USLOVI
ZA URBANISTIČKU PARCELU BROJ 5a-33
DUP „ZAGORIČ 3 i 4 – zona 2"-izmjene i dopune

PODNOSILAC ZAHTJEVA: **VUKOVIĆ MOMČILO**

OBRADJIVAČ:
SEKRETARIJAT ZA PLANIRANJE
UREDJENJE PROSTORA I ZAŠTITU
ŽIVOTNE SREDINE
GLAVNI GRAD PODGORICA

Podgorica , februar 2017. godine

CRNA GORA
GLAVNI GRAD PODGORICA
Sekretarijat za planiranje
uredjenje prostora i
zaštitu životne sredine
Broj: 08-352/16-1015
Podgorica,27.02.2017. godine

DUP "Zagorič 3 i 4- zona 2"-izmjene i dopune
Urbanistička parcela broj **5a-33**
Blok **5a**

URBANISTIČKO-TEHNIČKI USLOVI
ZA URBANISTIČKU PARCELU BROJ 5a-33

PODNOSILAC ZAHTJEVA:

VUKOVIĆ MOMČILO zahtjevom broj 08-352/16- 1015.

PRAVNI OSNOV:

Pravni osnov za izdavanje urbanističko-tehničkih uslova sadržan je u Zakonu o uredjenju prostora i izgradnji objekata ("Sl. list CG", broj 51/08.34/11, 35/13 i 33/14), DUP-u "Zagorič 3 i 4 – zona 2" -izmjene i dopune, usvojen od strane SO Podgorice Odlukom broj 01-030/09-614 od 03.06.2009. godine.

URBANISTIČKO-TEHNIČKI USLOVI:

Postojeće stanje:

Prema listu nepokretnosti - prepis 317 Uprave za nekretnine od 19.01.2017.godine katastarske parcele broj 907 i 911/3 KO: Podgorica II, ukupne površine 428 m2 , pravo susvojine 1/3 imaju Vukanić Dušan, Vukanić M. Ranko i Raičković M. Slavica. Iste se nalaze u zahvatu DUP-a „Zagorič 3 i 4 – zona 2"-izmjene i dopune .

Na katastarskoj parceli broj 907 uknjižena je prizemna porodična stambena zgrada površine 35m2, bez tereta i ograničenja.

Urbanistička parcela:

Urbanistička parcela broj **5a-33** definisana je koordinatnim tačkama na grafičkom prilogu „Geodezija" koji čini sastavni dio ovih uslova, i površine je 428,27m2.
Obavezujuća gradjevinska linija = predstavlja liniju *na* kojoj se mora graditi budući objekat, i definisana je na grafičkom prilogu „Geodezija".

CRNA GORA
UPRAVA ZA NEKRETNINE

Taksa je oslobođena na osnovu člana 13 i 14 Zakona o administrativnim taksama ("Sl.list RCG" br. 55/03, 46/04, 81/05 i 02/06, "Sl.list CG" 22/08, 77/08, 03/09, 40/10, 20/11 i 26/11).

Načelnik
Predrag Femić

CRNA GORA
GLAVNI GRAD PODGORICA
Sekretarijat za planiranje
uređenje prostora i
zaštitu životne sredine
Broj: 08-352/16-1015
Podgorica,27.02.2017. godine

DUP "Zagorič 3 i 4- zona 2"-izmjene i dopune
Urbanistička parcela broj 5**a-33**
Blok **5a**

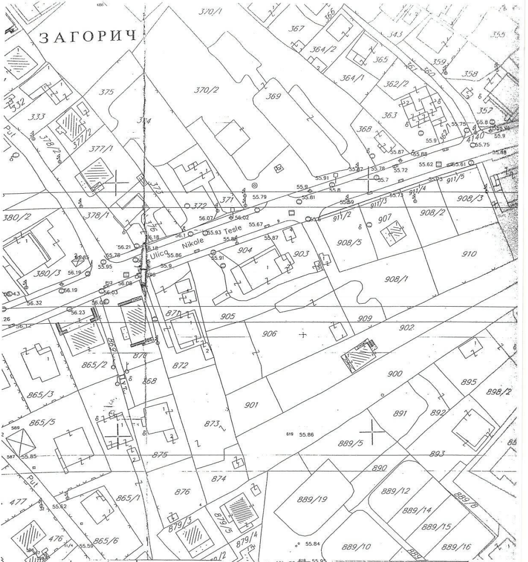

R-1: 1000	Naziv grafičkog priloga GEODETSKA PODLOGA	Grafički prilog br.1

CRNA GORA
GLAVNI GRAD PODGORICA
Sekretarijat za planiranje
uredjenje prostora i
zaštitu životne sredine
Broj: 08-352/16-1015
Podgorica,27.02.2017. godine

DUP "Zagorič 3 i 4- zona 2"-izmjene i dopune
Urbanistička parcela broj 5**a-33**
Blok **5a**

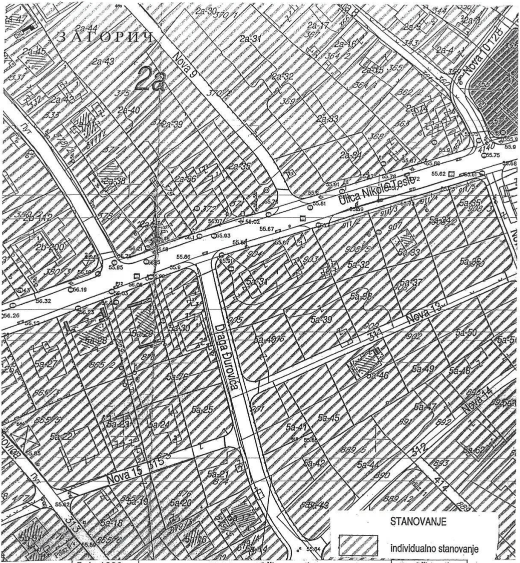

STANOVANJE

▨ individualno stanovanje

R-1: 1000	Naziv grafičkog priloga PLAN NAMJENE POVRŠINA	Grafički prilog br.2

CRNA GORA
GLAVNI GRAD PODGORICA
Sekretarijat za planiranje
uredjenje prostora i
zaštitu životne sredine
Broj: 08-352/16-1015
Podgorica,27.02.2017. godine

DUP "Zagorič 3 i 4- zona 2"-izmjene i dopune
Urbanistička parcela broj 5**a-33**
Blok **5a**

R-1: 1000	Naziv grafičkog priloga PLAN PARCELACIJE	Grafički prilog br.3

CRNA GORA
GLAVNI GRAD PODGORICA
Sekretarijat za planiranje
uredjenje prostora i
zaštitu životne sredine
Broj: 08-352/16-1015
Podgorica,27.02.2017. godine

DUP "Zagorič 3 i 4- zona 2"-izmjene i dopune
Urbanistička parcela broj 5**a-33**
Blok **5a**

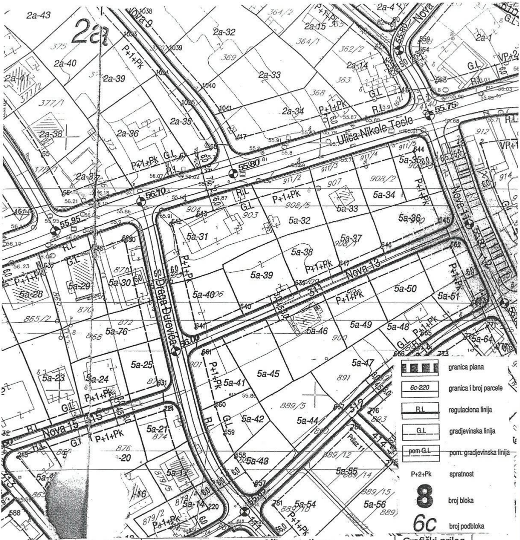

R-1: 1000	Naziv grafičkog priloga PLAN REGULACIJE I NIVELACIJE	Grafički prilog br.4

CRNA GORA
GLAVNI GRAD PODGORICA
Sekretarijat za planiranje
uredjenje prostora i
zaštitu životne sredine
Broj: 08-352/16-1015
Podgorica,27.02.2017. godine

DUP "Zagorič 3 i 4- zona 2"-izmjene i dopune
Urbanistička parcela broj **5a-33**
Blok **5a**

GEODEZIJA

R 1 :1000

DUP Zagorič 3, 4., Zona 2, izmj. i dop.

Urb.parc. br. 5a-37 I 5a-33

KOORDINATE TAČAKA

Urb.parc.br. 5a-37
Površina P- 337.92 m2

153	Y=6605210.15	X=4702548.86
154	Y=6605203.19	X=4702568.08
1	Y=6605220.69	X=4702572.66
2	Y=6605226.39	X=4702556.35

Urb.parc.br. 5a-33
Površina P- 428.27 m2

3	Y=6605195.86	X=4702590.50
4	Y=6605212.59	X=4702595.82

Gradjevinska linija G.L.

G.1	Y=6605209.12	X=4702551.69
G.2	Y=6605225.40	X=4702559.20
G.3	Y=6605214.58	X=4702590.16
G.4	Y=6605197.73	X=4702584.80

Osovina planirane saobracajnice

O.1	Y=6605255.13	X=4702567.13
O.2	Y=6605199.69	X=4702541.56
O.3	Y=6605166.31	X=4702587.39
O.4	Y=6605242.66	X=4702611.69

01.02.17.

Napomena : Situaciju u Glavnom projektu uraditi na katastarsko-topografski plan u R1:200 ili R 1:250 ., što podrazumijeva :
- postojeće stanje , sa katastarskim granicama parcela i njihovim brojem,
- apsolutni koordinatni sistem i apsolutne kote

Planirano stanje sadrži :
- granicu planirane urbanističke parcele sa njenim brojem, planirani gab. objekata i spratnost
- po UTU-ma zadatu planiranu G-L kao i kordinatama definisanu G.L. usvojenog gabarita objekta (krajnje tačke i rastojanje objekta – ulične fasade -za potrebe izdavanja Protokola iskolčenja)
- apsolutnu kotu poda prizemlja
- po UTU-ma definisanu saobraćajnicu , i snimljeni postojeći kolsko-pješačni prilaz
- Digitalni oblik – CD – Auto Cad – dwg format

V.D. SEKRETARA
Oliver Marković , dipl.ing. građ.

R-1: 1000	Naziv grafičkog priloga GEODEZIJA	Grafički prilog br.5

GLAVNI GRAD PODGORICA
Sekretarijat za planiranje
uredjenje prostora i
zaštitu životne sredine
Broj: 08-352/16-1015
Podgorica,27.02.2017. godine

Urbanistička parcela broj 5**a-33**
Blok **5a**

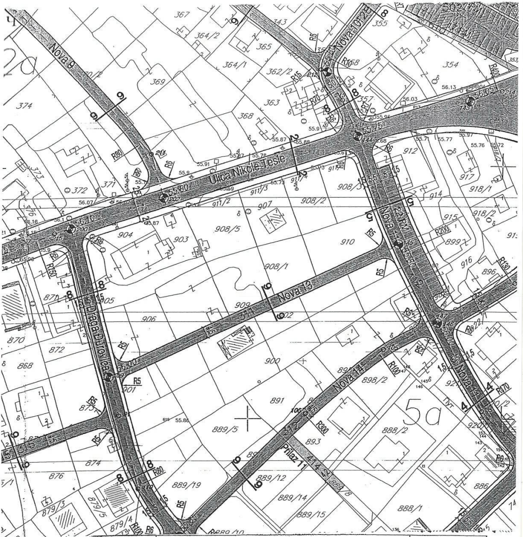

R-1: 1000	Naziv grafičkog priloga PLAN SAOBRAĆAJA	Grafički prilog br.6

CRNA GORA
GLAVNI GRAD PODGORICA
Sekretarijat za planiranje
uredjenje prostora i
zaštitu životne sredine
Broj: 08-352/16-1015
Podgorica,27.02.2017. godine

DUP "Zagorič 3 i 4- zona 2"-izmjene i dopune
Urbanistička parcela broj 5**a-33**
Blok **5a**

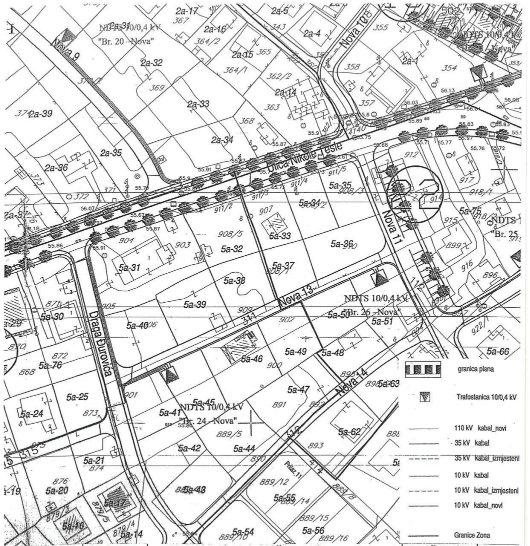

R-1: 1000

Naziv grafičkog priloga
PLAN ELEKTROENERGETSKE MREŽE

Grafički prilog
br.7

CRNA GORA
GLAVNI GRAD PODGORICA
Sekretarijat za planiranje
uredjenje prostora i
zaštitu životne sredine
Broj: 08-352/16-1015
Podgorica,27.02.2017. godine

DUP "Zagorič 3 i 4- zona 2"-izmjene i dopune
Urbanistička parcela broj 5**a-33**
Blok **5a**

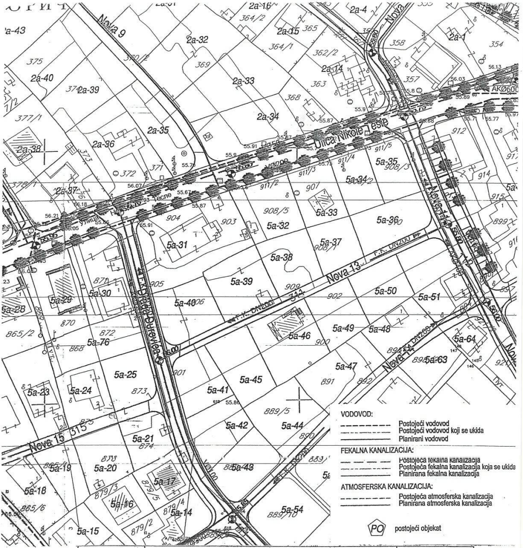

R-1: 1000	Naziv grafičkog priloga PLAN VODOVODA I KANALIZACIJE	Grafički prilog br.8

CRNA GORA
GLAVNI GRAD PODGORICA
Sekretarijat za planiranje
uredjenje prostora i
zaštitu životne sredine
Broj: 08-352/16-1015
Podgorica,27.02.2017. godine

DUP "Zagorič 3 i 4- zona 2"-izmjene i dopune
Urbanistička parcela broj 5**a-33**
Blok **5a**

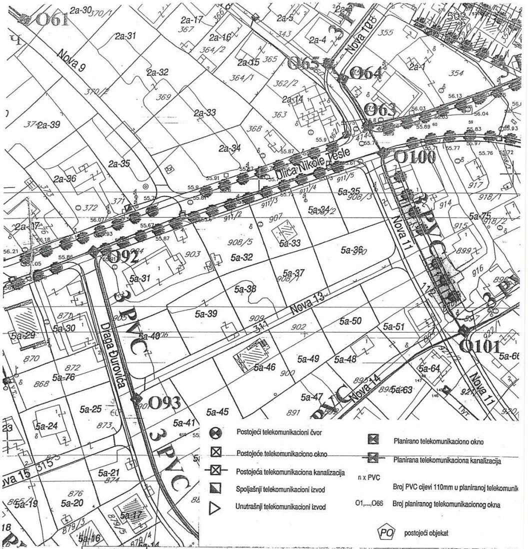

R-1: 1000	Naziv grafičkog priloga PLAN TT INSTALACIJA	Grafički prilog br.9

Gradjevinske linije definisane su rastojanjem u odnosu na regulacionu liniju ili odstojanjem u odnosu na osovinu saobraćajnice. Sve obavezujuće gradjevinske linije definisane su analitički.Gradjevinske linije i koordinate tačaka gradjevinskih linija date su na grafičkom prilogu „Geodezija".

Urbanističko-tehnički uslovi:

USLOVI ZA TRETMAN POSTOJEĆIH OBJEKATA

Za postojeće objekte koji ne zalaze u planiranu regulaciju važe sljedeća pravila:

- Svi izvedeni objekti se zadržavaju u postojećim gabaritima i izvedenoj formi.
- Objekti koji su premašili planom definisane urbanističke parametre mogu se samo adaptirati i/ili održavati.
- Mogu se rekonstruisati (dogradnja i nadogradnja) prema urbanističkim parametrima propisanim ovim planom (UTU prema namjeni, analitički podaci - pokazatelji po parcelama, građevinske linije, spratnost...).
- Svi postojeći objekti u granici Plana mogu se zamjeniti novim prema urbanističkim parametima ovog plana – pozicija građevinske linije, indeks zauzetosti i iskorišćenosti parcele a u skladu sa definisanim kapacitetima.
- U okviru postojećih stambenih objekata dozvoljena je prenamjena prizemlja iz stambenog u poslovne prostore.
- Nije dozvoljena prenamjena garaža u prizemlju ili suterenu objekta u poslovne prostore.
- Adaptacije postojećih tavanskih prostora u korisne stambene površine dozvoljene su na svim postojećim objektima, ali samo u okviru postojećih tj. zatečenih gabarita.
- Postojeći objekti koji pri izgradnji nijesu obezbjedili neophodan broj parking mjesta za svoje kapacitete, potrebno je da u okviru svoje parcele, u podzemnim etažama ili na slobodnoj površini, a prema raspoloživim prostornim mogućnostima organizuju parking prostor.

Analitički podaci

RANI KAPACITETI

BROJ BLOKA	BROJ PARCELE	NAMENA PARCELE	POV. PARCELE	P OBJEKTA	BROJ ETAŽA	BRGP STANOVANJA	BRGP DELATNOSTI	BRGP UKUPNO	BROJ STANOVA	BROJ STANOVNIKA	BROJ ZAPOSLENIH	BROJ KORISNIKA
5a	33	IS	428	**150**	2.5	375		**375**	3	9		

zauzeto
0..

- Vrijednosti BGP, površina pod objektom i spratnosti iskazane u tabelama, Analitički podaci, su maksimalne vrijednosti, što znači da mogu biti i manje po potrebi investitora

CRNA GORA
GLAVNI GRAD PODGORICA
Sekretarijat za planiranje
uredjenje prostora i
zaštitu životne sredine
Broj: 08-352/16-1015
Podgorica,27.02.2017. godine

DUP "Zagorič 3 i 4- zona 2"-izmjene i dopune
Urbanistička parcela broj 5**a-33**
Blok **5a**

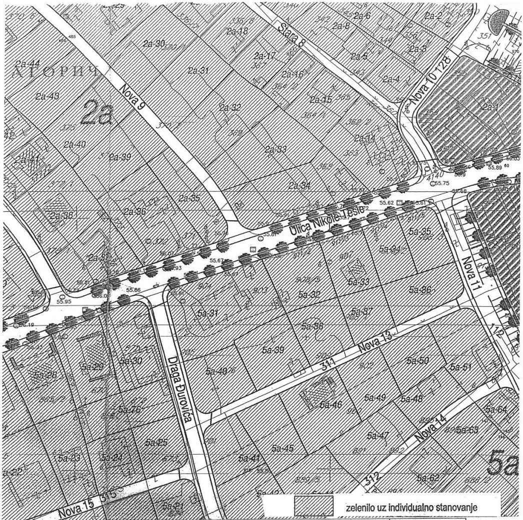

▨ zelenilo uz individualno stanovanje

R-1: 1000	Naziv grafičkog priloga PLAN ZELENILA	Grafički prilog br.10

Dozvoljene površine objekta, za svaku pojedinačnu parcelu, su date u poglavlju 6 Analitički podaci - i predstavljaju maksimalne parametre izgradnje za konkretnu lokaciju. Objekat može biti i manjeg kapaciteta od datog, ili se može realizovati fazno do maksimalnih parametara.
Ukoliko se prema zadatim kriterijumima dobije površina gabarita objekta veća od 200m², usvaja se površina od 200m² kao maksimalna za ovaj tip izgradnje.BRGP objekta je dobijena prostim množenjem površine gabarita sa brojem nadzemnih spratova.

Za urbanističku parcelu **5a-33** maksimalna površina pod objektom je **150m2**, i BGP 375m2. BRGP objekta je dobijena prostim množenjem površine gabarita sa brojem nadzemnih spratova. Maksimalna spratnost objekta je **P+1+Pk.**

- Objekti, po potrebi mogu imati podrumske ili suterenske prostorije. Površine suterenskih i podrumskih prostorija nisu ušle u bilanse.
- U prizemljima ili dijelu prizemlja se mogu organizovati djelatnosti koje ne ugrožavaju okolinu.

Pravila za izgradnju objekata:

- Objekte individualnog stanovanja graditi kao slobodnostojeće ili jednostrano uzidane (dvojne) objekte.
- Na parceli se mogu graditi pomoćni objekti koji su u funkciji korišćenja stambenog objekta (garaža, ostava i sl) isključivo u zadnjem dijelu parcele.
- Ukupna površina pomoćnih objekata je maksimalno do 30m².
- U odnosu na susjedne objekat treba postaviti u skladu sa pravilima:
  - minimalno odstojanje objekta od bočnih granica parcele je 2,0m. Uz saglasnost susjeda ovo rastojanje se može smanjiti na min 1,5m.
  - minimalno odstojanje objekta od zadnje granice parcele je 3m. Uz saglasnost susjeda ovo rastojanje se može smanjiti na min 2,5m.
  - ukoliko je rastojanje objekta od bočnog susjeda 6m, na bočnim fasadama objekta dozvoljeno je otvaranje prozora samo pomoćnih prostorija (kupatilo, hodnik...)
  - ukoliko je rastojanje objekta od bočnog suseda >6m, na bočnim fasadama objekta dozvoljeno je i otvaranje prozora stambenih prostorija.
- Izgradnja erkera (ispusta, balkona...) dozvoljena je na etažama iznad prizemne, i to na min visini od 4.0m od kote terene ispod. Maksimalna veličina erkera je 0.5-0.8m i može se predvidjeti na max 50% fasade.
- Podzemne etaže mogu se graditi i van zadatih gradjevinskih linija, ali u granicama urbanističke parcele.
- Kota prizemlja može biti od 0 do 1,20m od kote terena.
- Nagib krovnih ravni iznosi max 28°.
- Visina nazidka potkrovne etaže iznosi najviše 1.5m računajući od kote poda potkrovne etaže do tačke preloma krovne kosine. Nije dozvoljena izgradnja mansardnih krovova u vidu tzv. "kapa" sa prepustima.
- Maksimalna visina objekata je 11m, i to računajući od najniže kote terena oko objekta do sljemena krova.
- Ukoliko se u potkrovnom prostoru dobije odgovarajuća visina može se organizovati galerijski prostor ali samo u funkciji donje etaže a nikako kao nezavisna stambena površina.

- Oblikovanje i arhitektura objekata treba da budu prilagodjeni savremenom izrazu, uz upotrebu odgovarajućih materijala i tehnologija koji će pružiti maksimalan komfor stanovanja.
- Principi uredjenja zelenila u okviru stambenih parcela dati su u Uslovima za ozelenjavanje, a detaljna razrada je ostavljena vlasnicima.

Uslovi za zaštitu i unapređenje životne sredine:

Ukoliko se planira djelatnost koja može imati značajni uticaj na životnu sredinu i zdravlje ljudi, potrebno je Glavni projekat uskladiti sa Zakonom o procjeni uticaja na životnu sredinu odnosno pristupiti izradi Elaborata u skladu sa navedenim Zakonom.

Konstruktivni sistem:

Konstrukciju objekta racionalno prilagoditi arhitektonskom rješenju uz pridržavanje važećih propisa i pravilnika iz ove oblasti:

- PBAB 87 /"Sl.list SFRJ" 11/87/;
- Pravilniku o tehničkim normativima za izgradnju objekata visokogradnje u seizmičkim područjima /SL.list SFRJ" broj 31/81, 49/82, 21/88 i 52/90;
- Korisna opterećenja stambenih i javnih zgrada (JUS U.C7.121 /1988)
- Opterećenje vjetrom (JUS U.C7.110 /1991 , JUS U.C7.111 /1991,JUS U.C7.112 /1991 , JUS U.C7.113 /1991)
- Pravilnik o tehničkim normativima za temeljenje gradjevinskih objekata
- Pravilnik o tehničkim normativima za zidane zidove(sl . list SFRJ br. 87 /91).

INFRASTRUKTURA:

Saobraćaj:

Kolski pristup predmetnom objektua planiran je kolsko-pješačkim prilazom sa saobraćajnice sekundarne mreže.Elementi situacionog i nivelacionog rješenja saobraćajnica prikazani su na grafičkom prilogu "Plan saobraćaja".

Potreban broj parking mjesta treba obezbjediti u okviru parcele, u vidu parkinga na otvorenom ili u garažama u sklopu objekta. Izgradnja garaža kao nezavisnih objekata na parceli moguća je samo u zadnjem dijelu parcele.
Broj mjesta za parkiranje vozila se odredjuje po principu:

stanovanje	1 stan = 1,1 PM
poslovanje	na 50m^2 BRGP = 1PM

Kolski prilaz i parking prostor treba da čini sastavni dio Glavnog projekta.

Elektroenergetika :

Elektroenergetske instalacije objekata projektovati odnosno izvesti prema:

- Pravilniku o tehničkim normativima za elektroinstalacije niskog napona ("Sl. list SRJ", broj 28/95).
- Pravilniku o tehničkim normativima za zaštitu objekata od atmosferskog pražnjenja ("Sl. list SRJ", broj 11/96),
- Jugoslovenski standardi - Električne instalacije u zgradama. Zahtjevi za bezbjednost JUS NB2741, JUSNB2743 JUSNB2752
- kao i svim drugim važećim pravilnicima i standardima za ovu vrstu objekata.

Pri izradi projekta poštovati Tehničke preporuke EPCG (koje su dostupne na sajtu EPCG)

- Tehnička preporuka za priključenje potrošača na niskonaponsku mrežu TP-2 (dopunjeno izdanje)
- Tehnička preporuka – Tipizacija mjernih mjesta

Mjesto i način priključenja objekta na elektroenergetsku mrežu odrediće nakon izrade projektne dokumentacije stručne službe CEDIS-a - region 2.

Izmjenama i dopunama DUP-a Zagorič 3 i 4 zona 2 snabdijevanje električnom energijom objekta na urbanističkim parcelama 5a-33, traforeon 22 planirano je iz trafostanice NDTS 10/0,4kV "Br. 26 Nova".

Telekomunikaciona mreža:

Shodno članu 26 stav 2 Zakona o elektronskim komnikacijama (Službeni list 50/08) investitor mora graditi pretplatničke komunikacione kablove, kablove za ka-blovsku distribuciju i zajednički antenski sistem.

Kablovsku kanalizaciju pojedinačnim projektima treba predvidjeti do samih objekata.Kućnu TK instalaciju treba izvoditi u tipskim ormarićima ITO LI lociranim u ulazu u objekte na propisanoj visini ili u tehničkim prostorijama planiranih objekata. Na isti način izvesti i ormariće za koncetraciju instalacije za potrebe kablovske distribucije TV signala sa opremom za pojačavanje TV signala.Kućnu TK instalaciju u svim prostorijama izvoditi kablovima IyStY ili UTP odgovarajućeg kapaciteta ili drugim kablovima sličnih karakteristika. Provlačiti ih kroz PVC cijevi sa ugradnjom odgovarajućeg broja razvodnih kutija, s tim da u svakom poslovnom prostoru treba predvidjeti min 4 priključka, a u stambenim jedinicama min 2 priključka.

TK mrežu projektovati odnosno izvesti prema : Pravilniku o tehničkim i drugim uslovima za projektovanje, izgradnju i korišćenje elektronske komunikacione mreže, elektronske komunikacione infrastrukture i povezane opreme u objektima (Sl.list CG broj 41/15).

Hidrotehničke instalacije :

Instalacije vodovoda i kanalizacije projektovati u svemu prema važećim propisima i normativima za tu vrstu objekata, a priključiti ih na gradsku distributivnu mrežu prema uslovima od JP "Vodovod i kanalizacija" - Podgorica.

U prilogu se daju trase postojećih i DUP-om planiranih vodova.

Projekat hidrotehničkih instalacija raditi u skladu sa važećim tehničkim propisima i normativima i na isti će se pribaviti saglasnost od davaoca uslova priključenja.

Meteorološki podaci :

Područje Podgorice karakteriše submediteranska klima sa vrlo dugim, toplim i sušnim ljetima, a blagim i kišovitim zimama. Višegodišnjom analizom meteoroloških uslova utvrdjeno je da Podgorica ima:

- srednju godišnju temperaturu od 15,5‰C (prosječno najhladniji mjesec je januar sa 5‰C), a najtopliji jul sa 26,7‰C),
- 2450 sunčanih sati (102 dana), (najsunčaniji mjesec je juli, a najmanje sunčan mjesec je decembar),
- srednji godišnji prosjek padavina od 169 mm (najveši u decembru 248 mm, najmanji u julu 42 mm),
- prosječnu relativnu godišnju vlažnost vazduha 63,6% (max. vlažnost je u novembru 77,2%, a min. u julu 49,4%),
- dominantan sjeverni vjetar sa max. brzinom od 34,80 m/sec (123km/h), sa pritiskom od 75,7 kp/m2, najčešće u zimskom periodu sa prosječno 20,8 dana,
- srednji vremenski period u kome je potrebno grijanje je od 10. novembra do 30. marta.

Prije projektovanja navedene podatke potrebno je provjeriti i kompletirati od Republičkog hidrometeoroločkog zavoda Podgorica.

Podaci o nosivosti tla i nivou podzemne vode:

Teren spada u I i II kategoriju stabilnih terena, po podobnosti za urbanizaciju bez ograničenja ili sa neznatnim ograničenjima.

Geološku gradnju terena čine šljunkovi i pjeskovi neravnomjernog granilomerijskog sastava i promjenljivog stepena vezivosti. Nekada posve nevezani sedimenti, a nekad pravi konglomerati, praktično nestišljivi koji se drže ne samo u vertikalnim otsjecima već i u potkopinama i svodovima.

Navedene litološke strukture su veoma dobro vodopropustljive, mada na mjestima gdje su dominantni konglomerati površinske vode se duže zadržavaju.

Nivo podzemnih voda je više od 4,00 m ispod kote terena.
Nosivost terena kreće se od 120-200 kN/m².

Seizmički propisi:

- Koeficijent seizmičnosti	Ks = 0,079-0,090
- Koeficijent dinamičnosti	Kd = 0,47 - 1,0
- Ubrzanje tla	Qmax 0,288-0,360
- Seizmički intenzitet	(MCS) = 9‰

OSTALI USLOVI :

Projekat uraditi u skladu sa izdatim urbanističko-tehničkim uslovima kod ovlašćenog privrednog društva koje je upisano u Centralni registar Privrednog suda za obavljanje djelatnosti izrade tehničke dokumentacije i koje ispunjava uslove propisane navedenim zakonima, i u skladu sa Pravilnikom o načinu izrade, razmjeri i bližoj sadržini tehničke dokumentacije("Sl.list CG", broj 23/14).

Reviziju tehničke domunentacije uraditi u skladu sa navedenim zakonima i Pravilnikom o načinu vršenja revizije idejnog i glavnog projekta("Sl.list CG", broj 32/14)

Građevinska dozvola izdaje se na osnovu čl. 93 i čl. 94. važećeg Zakona o uređenju prostora i izgradnji objekata.

Sastavni dio ovih urbanističko-tehničkih uslova su i grafički prilozi.
Ovi urbanističko-tehničkih uslovi važe do dana donošenja novog DUP-a.

OBRADILA :

Arh.Samira Vesnić,dipl.ing.

mr Miodrag Kalezić,dipl.ing.geo.

Risto Lučić,dipl.ing.el.

Obrada grafičkih priloga :
Vlatko Mijatović, teh.
Влатко Мијатовић

V.D. SEKRETAR:

Oliver Marković,dipl.ing.građ.

CRNA GORA
UPRAVA ZA NEKRETNINE
PODRUČNA JEDINICA: PODGORICA
Broj: 958-101-82/17
Datum: 20.01.2017.

Katastarska opština: PODGORICA II
Broj lista nepokretnosti: 317
Broj plana: 9
Parcele: 907, 911/3

KOPIJA PLANA

Razmjera 1: 1000

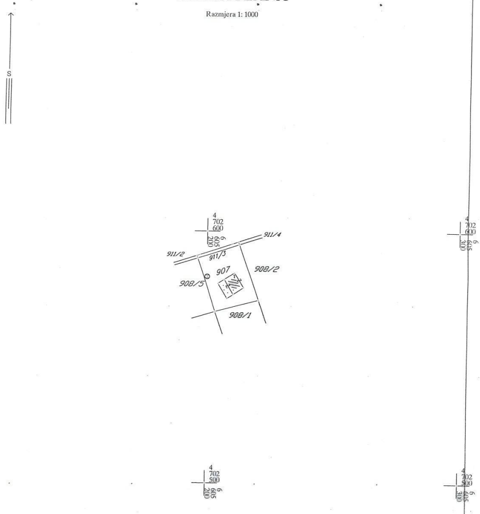

IZVOD IZ DIGITALNOG PLANA
Obradio:

Datum i vrijeme štampe: 19/01/2017 - 08.11

176000000084

CRNA GORA
UPRAVA ZA NEKRETNINE

PODRUČNA JEDINICA
PODGORICA

Broj: 101-956-1651/2017
Datum: 19.01.2017
KO: PODGORICA II

Na osnovu člana 173. Zakona o državnom premjeru i katastru nepokretnosti ("Sl. list RCG" br. 29/07 i "Sl. list CG" br. 32/11 i 43/15), postupajući po zahtjevu SEKRET.ZA PL.I UREDJ.PROSTORA BR.08-352/16-1015, , izdaje se

LIST NEPOKRETNOSTI 317 - IZVOD

Podaci o parcelama

Broj	Podbroj	Broj zgrade	Plan Skica	Datum upisa	Potes ili ulica i kućni broj	Način korišćenja Osnov sticanja	Bon. klasa	Površina m²	Prihod
907			8 33		ZAGORIČ	Dvorište NASLJEĐE		374	0.00
907		1	8 33		ZAGORIČ	Porodična stambena zgrada NASLJEĐE		35	0.00
911	3		8 33		ZAGORIČ	Livada 2. klase NASLJEĐE		19	0.13
								428	0.13

Podaci o vlasniku ili nosiocu

Matični broj - ID broj	Naziv nosioca prava - adresa i mjesto	Osnov prava	Obim prava
1012961210013	VUKANIĆ DUŠAN Podgorica	Susvojina	1/3
0702954210213	VUKANIĆ MIRKO RANKO DJURE SALAJA 7 Podgorica	Susvojina	1/3
2602960215246	RAIČKOVIĆ MIRKO SLAVICA Herceg Novi	Susvojina	1/3

Podaci o objektima i posebnim djelovima

Broj	Podbroj	Broj zgrade	Način korišćenja Osnov sticanja Sobnost	PD Godina izgradnje	Spratnost/ Sprat Površina	Osnov prava Vlasnik ili nosilac prava Adresa, Mjesto
907		1	Porodična stambena zgrada GRAĐENJE	950	P 35	/
907		1 1 1	Stambeni prostor GRAĐENJE 2	1	P 28	Susvojina 1/3 VUKANIĆ DUŠAN 1012961210013 Podgorica Susvojina 1/3 RAIČKOVIĆ MIRKO SLAVICA 2602960215246 Herceg Novi Susvojina 1/3 MARAŠ ARSENIJE SLOBODAN 1702954210217 MITROVIĆI Mitrovići

Ne postoje tereti i ograničenja.