

## OBRAZAC 1

elektronski potpis projektanta	elektronski potpis revidenta
--------------------------------	------------------------------

INVESTITOR<sup>1</sup>                    **„CIJEVNA COMMERCE“ d.o.o., Podgorica**

OBJEKAT<sup>2</sup>                      **STAMBENI OBJEKAT**

LOKACIJA<sup>3</sup>                    **Podgorica, UP "Stara Varoš - dio zone A", Urbanistička  
parceta br. 18, na dijelu katastarske parcele br. 3421,  
KO Podgorica III**

VRSTA TEHNIČKE  
DOKUMENTACIJE<sup>4</sup>            **IDEJNO RJEŠENJE**

PROJEKTANT<sup>5</sup>                **„ARHITEKTONSKI ATELJE“ D.O.O., Podgorica**

ODGOVORNO LICE<sup>6</sup>        **dr Mladen Đurović dipl.inž.arh.**

GLAVNI INŽENJER<sup>7</sup>        **dr Mladen Đurović dipl.inž.arh.**

<sup>1</sup> Naziv/ime investitora

<sup>2</sup> Naziv projektovanog objekta

<sup>3</sup> Mjesto građenja, planski dokument, urbanistička parcela, katastarska parcela

<sup>4</sup> Idejno rješenje, idejni projekat, glavni projekat odnosno projekat izvedenog objekta projekat (ako je u pitanju naslovna strana cjelokupne tehničke dokumentacije)

<sup>5</sup> Naziv privrednog društva, pravnog lica odnosno preduzetnika koji je izradio tehničku dokumentaciju

<sup>6</sup> Ime odgovornog lica u privrednom društvu, pravnom licu odnosno ime i prezime preduzetnika

<sup>7</sup> Ime i prezime glavnog inženjera.

# SADRŽAJ

## uz idejno rješenje

### STAMBENOG OBJEKTA

na dijelu katastarske parcele br. 3421, KO Podgorica III, Podgorica Urbanistička parcela br. 18,  
UP "Stara Varoš - dio zone A", Podgorica

Investitor : „CIJEVNA COMMERCE“ d.o.o., Podgorica

#### Opšta dokumentacija

- Obrazac 1; (str. 1)
- Sadržaj predmetnog djela tehničke dokumentacije; (str. 2)
- Ugovor između investitora i projektanta; (str. 3-5)
- Podaci o projektantu – izvod iz CRPS-a; (str. 6)
- Licenca projektanta; (str. 7-9)
- Dokaz o osiguranju od profesionalne odgovornosti projektanta; (str. 10-11)
- Urbanističko - tehnički uslovi; (str. 12-48)
- Saobraćajna saglasnost (str. 49)

#### Projektni zadatak

- Projektni zadatak; (str. 50)
- Projektni zadatak; (str. 51-60)

#### Tehnička dokumentacija

- Tekstualna dokumentacija (str. 61)
  - Tehnički opis; (str. 62)
  - Tehnički opis; (str. 63-67)
- Numerička dokumentacija (str. 68)
  - Rekapitulacija parametara; (str. 69-70)
- Grafička dokumentacija (str. 71)
  - Geodetska podloga (str. 72)
  - Lokacija objekta (str. 73)
  - Šira situacija, R 1:500; (str. 74)
  - Situacija, R 1:200; (str. 75)
  - Situacija – saobraćajna signalizacija, R 1:200; (str. 76)
  - Osnova temelja, R 1:50; (str. 77)
  - Osnova podruma, R 1:50; (str. 78)
  - Osnova prizemlja, R 1:50; (str. 79)
  - Osnova 1. sprata, R 1:50; (str. 80)
  - Osnova 2. sprata, R 1:50; (str. 81)
  - Osnova 3. sprata, R 1:50; (str. 82)
  - Osnova potkrovlja, R 1:50; (str. 83)
  - Osnova krovnih ravni, R 1:50; (str. 84)
  - Osnova krovne konstrukcije, R 1:50; (str. 85)
  - Presjci, R 1:50; (str. 86-90)
  - Izgledi, R 1:50; (str. 91-94)
  - 3D vizuelizacije; (str. 95-98)

# U G O V O R

*o izradi tehničke dokumentacije Idejno-programskog rješenja i Glavnog projekata objekata na UP 18, KP 3421 u zahvatu DUP-a "Stara Varoš dio zone A" Podgorica*

## ZAKLJUČEN IZMEĐU:

1. " **CIJEVNA COMMERCE " d.o.o.- Podgorica** , kojeg zastupa **g-din. Danilo Petrović** s jedne strane kao naručilac (u daljem tekstu **INVESTITOR** )  
  
i
2. **D.O.O. "ARHITEKTONSKI ATELJE"** - Podgorica, kojeg zastupa direktor **Mladen Đurović** dipl.arh. s druge strane kao Izvođač (u daljem tekstu **Projektant**)

## PREDMET UGOVORA

### Član 1.

Naručilac ustupa , a Projektant preuzima obavezu da izradi tehničku dokumentaciju Idejno-programskog rješenja i Glavnog projekata objekata na UP 18, KP 3421 u zahvatu DUP-a "Stara Varoš dio zone A" Podgorica

Tehnička dokumentacija će se raditi u skladu sa izdatim urbanističko tehničkim uslovima , projektnim zadatkom određenim od strane Naručioca i Pravilnika o sadržini tehničke dokumentacije.

Glavni projekat sa svim fazama radi se u razmjer 1:50 i sadrži sve potrebne grafičke priloge, tehnički opis i predmjer radova.

### Član 2.

Tehnička dokumentacija Glavnog projekta sadrži sledeće faze:

- Arhitekturu
- Hidrotehničke instalacije
- Elaborate:
- Protivpožarne zaštite
- Zaštite na radu
- Projekat organizacije i tehnologije građenja
- Projekat uređenja terena

Elaborate:

- Protivpožarne zaštite
- Zaštite na radu
- Projekat organizacije i tehnologije građenja
- Procjena uticaja na živ.sredinu
- energetska efikasnost

### Član 3.

Naručilac ima pravo da u toku rada vrši uvid u gotovost i kvalitet tehničke dokumentacije, a sve promjene koje bi tražio od Projektanta van odredbi definisanih Projektom zadatkom predstavljaće naknadni rad koji se posebno vrednuje.

### Član 4.

Projektant se obavezuje da tehničku dokumentaciju uradi kvalitetno i na vrijeme poštuje savremena dostignuća tehnologije gradnje uz primjenu racionalnih i funkcionalnih tehničkih rješenja.

## CIJENA I NAČIN PLAĆANJA

### Član 5.

Cijena projektantske usluge za 1 m<sup>2</sup> bruto površine poslovnog objekta 1750 m<sup>2</sup>, lokacija 1014 m<sup>2</sup>, računato prema Pravilniku o načinu obračuna površine i zapremine objekata, crnog.standard MEST EN 15221-6 za izradu projekta iznosi, (a konačan obračun će se izvršiti prema glavnom projektu) za izradu projekta iznosi

<b>1. Idejni projekat</b>	2,50 €/m <sup>2</sup>
<b>2. Glavni projekat</b>	
- arhitektura	4,50 €/m <sup>2</sup>
- konstrukcija	2,50 €/m <sup>2</sup>
- ViK	0,60 €/m <sup>2</sup>
- El.inst.jake struje	0,50 €/m <sup>2</sup>
- El.inst.slabe struje	0,70 €/m <sup>2</sup>
- termotehnič.instalacije	1,50 €/m <sup>2</sup>
- Saobraćaj i saob.signalizacija	0,50 €/m <sup>2</sup>

---

<b>3. Elaborati :</b>	
- protivpožarne zaštite	0,40 €/m <sup>2</sup>
- zaštite na radu	0,10 €/m <sup>2</sup>
- ekologije	0,40 €/m <sup>2</sup>
- energetske efikasnosti	0,30 €/m <sup>2</sup>
- projekat organizacije i tehnologije građenja	0,30 €/m <sup>2</sup>

---

- projekat uređenja terena 2,50 €/po m<sup>2</sup> parcele

Cijene su bez uračunatog PDV-a.

Način plaćanja po dogovoru sa Investitorom.

## **ROK**

### **Član 6.**

Rok izrade idejnog projekta je 15 (petnaest) radnih dana, a glavnog projekta 30 (trideset) radnih dana od dana potpisivanja ugovora, definisanog projektnog zadatka.

### **Član 7.**

U slučaju da Projektant neopravdano kasni sa predajom ugovorene dokumentacije više od 30 (trideset) dana, Naručilac stiče pravo da uz predhodno obavještanje projektanta jednostavno raskine Ugovor i angažuje drugog projektanta na teret Projektanta.

### **Član 8.**

Ukoliko Projektant dokumentaciju iz člana 1. ovog Ugovora izradi i preda Naručiocu prije ugovorenog roka, tada za svaki dan ranijeg završetka posla ima pravo na premiju u iznosu od 0.5% od vrijednosti ugovorene cijene s tim što ukupna vrijednost premije ne može preći iznos od 10% vrijednosti posla iz predmeta Ugovora.

## **OSTALE ODREDBE**

### **Član 9.**

Projektant se obavezuje da u okviru ugovorene cijene preda Naručiocu predmetnu dokumentaciju iz člana 1. ovog Ugovora u 3 (tri) primjerka.

### **Član 10.**

Za slučaj eventualnog spora po ovom Ugovoru, ukoliko ga ugovorene strane ne riješe sporazumno, isti će se rešavati pred nadležnim sudom u Podgorici.

### **Član 11.**

Ovaj Ugovor je sačinjen u 4 (četiri) istovjetna primjerka od kojih svaka ugovorna strana zadržava po 2 (dva) primjerka.

**PROJEKTANT,**

**NARUČILAC,**

---

---



Crna Gora

## IZVOD IZ CENTRALNOG REGISTRA PRIVREDNIH SUBJEKATA PORESKE UPRAVE

Registarski broj  
Matični broj

5-0046800/ 010  
02290103

Datum promjene podataka: 14.09.2011

### "ARHITEKTONSKI ATELJE" D.O.O. PODGORICA

Izvršene su sledeće promjene: pretežne djelatnosti, statuta, sjedišta i adrese, usaglašavanje sa zakonom o klasifikaciji djelatnosti

Datum zaključenja ugovora: 15.04.1999

Datum donošenja Statuta: 17.07.2002

Adresa obavljanja djelatnosti: BULEVAR REVOLUCIJE 50/7

Adresa za prijem službene pošte: BULEVAR REVOLUCIJE 50/7

Pretežna djelatnost: 7111 Arhitektonska djelatnost

Datum izmjene Statuta: 13.09.2011

Mjesto: PODGORICA

Sjedište: PODGORICA

Obavljanje spoljno-trgovinskog poslovanja:  
da ne

Oblik svojine:

bez oznake svojine      društvena      privatna      zadružna      dva ili više oblika svojine      državna

Porijeklo kapitala:

bez oznake projekla kapitala      domaći      strani      mješoviti

Stari registarski broj: 1-17596-00  
(Novčani .00 , nenovčani .00 )

#### Osnivači

Ime i prezime/Naziv:

MLADEN ĐUROVIĆ-0710962210217

Adresa:

UL. JOLA PILETIĆA BR.1 PODGORICA

Udio:

Uloga: Osnivač

#### Lica u društvu

Ime i prezime:

Mladen Đurović - 0710962210217

Izvršni direktor - ( )

- ( )

Adresa:

UL. JOLA PILETIĆA BR.1 PODGORICA

Ovlašćeni zastupnik - ( )

Pojedinačno- ( )

Izdato 28.08.2014.god.



Nacelnik  
Milo Paunović

Strana 1 od 1



CRNA GORA

MINISTARSTVO ODRŽIVOG RAZVOJA  
I TURIZMA

DIREKTORAT ZA INSPEKCIJSKI NADZOR I  
LICENCIRANJE

Direkcija za licenciranje

Broj: UPI 107/7-1103/2

Podgorica, 19.03.2018. godine

»ARHITEKTONSKI ATELJE« D.O.O.

PODGORICA

U prilogu ovog dopisa, dostavlja Vam se rješenje, broj i datum gornji.

OVLAŠĆENO SLUŽBENO LICE  
Nataša Pavićević



Dostavljeno:

-Naslovu;

-a/a.

MINISTARSTVO ODRŽIVOG RAZVOJA I TURIZMA  
DIREKTORAT ZA INSPEKCIJSKI NADZOR  
I LICENCIRANJE

Direkcija za licenciranje

Broj: UPI 107/7-1103/2

Podgorica, 19.03.2018. godine

Ministarstvo održivog razvoja i turizma, rješavajući po zahtjevu » ARHITEKTONSKI ATELJE« D.O.O. iz Podgorice, za izdavanje licence projektanta i izvođača radova, na osnovu člana 135 st. 1 i 2 Zakona o planiranju prostora i izgradnji objekata ("Službeni list Crne Gore" br. 64/17) i člana 46 stav 1 Zakona o upravnom postupku ("Službeni list Crne Gore" br. 56/14, 20/15, 40/16 i 37/17), donosi

R J E Š E N J E

1. IZDAJE SE » ARHITEKTONSKI ATELJE« D.O.O. iz Podgorice, LICENCA projektanta i izvođača radova.
2. Ova Licenca se izdaje na 5 ( pet) godina.

O b r a z l o ž e n j e

Aktom, br.UPI 107/7-1103/1 od 07.03.2018.godine, » ARHITEKTONSKI ATELJE« D.O.O. iz Podgorice, obratilo se ovom ministarstvu za izdavanje licence projektanta i izvođača radova.

Uz zahtjev imenovano privredno društvo, dostavilo je ovom ministarstvu sledeće dokaze:

Rješenje Ministarstva održivog razvoja i turizma, broj UPI 107/7-66/2 od 16.02.2018.godine, kojim je Đurović Mladenu, diplomiranom inženjeru arhitekture iz Podgorice, izdata licenca ovlašćenog inženjera za obavljanje djelatnosti izrade tehničke dokumentacije i građenje objekata; Ugovor o radu, zaključen u Podgorici, 01.09.2015.godine, između » Arhitektonski Atelje » D.O.O.Podgorica, broj: 77/15 od 01.09.2015.godine i Đurović Mladena, iz Podgorice, gdje je u članu 1.Ugovora, utvrđeno da se ovim Ugovorom, radni odnos sa imenovanim zasniva na neodređeno vrijeme, na radno mjesto: izvršni direktor; Rješenje Ministarstva održivog razvoja i turizma, broj UPI 107/7-65/2 od 16.02.2018.godine, kojim je Tasić Draganu, diplomiranom inženjeru građevinarstva – smjer konstruktivni iz Podgorice, izdata licenca ovlašćenog inženjera za obavljanje djelatnosti izrade tehničke dokumentacije i građenje objekata; Ugovor o radu, zaključen u Podgorici, 01.09.2015.godine, između » Arhitektonski Atelje » D.O.O.Podgorica, broj: 99/15 od 01.09.2015.godine i Tasić Dragana, iz Podgorice, gdje je u članu 1.Ugovora, utvrđeno da se ovim Ugovorom, radni odnos sa imenovanim zasniva na neodređeno vrijeme; Izvod iz Centralnog Registra Privrednih subjekata Poreske uprave za imenovano privredno društvo, Registarski broj: 5-0046800/010 od



19.marta 2018.godine sa šifrom pretežne djelatnosti pod šifrom, 7111 : Arhitektonske djelatnosti.

Ministarstvo održivog razvoja i turizma, razmotrilo je podnijeti zahtjev pa je odlučilo kao u dispozitivu ovog rješenja, a ovo sa sledećih razloga:

Naime, članom 122 stav 1 Zakona o planiranju prostora i izgradnji objekata («Službeni list Crne Gore » br. 64/17), propisano je da privredno društvo koje izrađuje tehničku dokumentaciju ( projektant), odnosno privredno društvo koje gradi objekat (izvođač radova), dužno je da za obavljanje djelatnosti izrade tehničke dokumentacije dijela tehničke dokumentacije, odnosno građenje ili izvođenje pojedinih radova ovlašćeni inženjer može da bude fizičko lice koje obavlja poslove izrade tehničke dokumentacije odnosno građenje ili izvođenje pojedinih vrsta radova na građenju objekta, ima najmanje jednog zaposlenog ovlašćenog inženjera po vrsti projekta, koji izrađuje i to: arhitektonski, građevinski, elektrotehnički i mašinski projekat, odnosno vrsti radova koje izvodi na osnovu tih projekata.Stavom 2 istog člana Zakona, propisano je da obavljanje pojedinih poslova iz stava 1 ovog člana, projektant, odnosno izvođač radova može da obezbijedi na osnovu zaključenog ugovora sa drugim privrednim društvom koje ima zaposlenog ovlašćenog inženjera za određenu vrstu projekta, odnosno radova.

Članom 3 stav 1 tačka 3 Pravilnika o načinu i postupku izdavanja, mirovanja licence i načinu vođenja registara licenci ( „ Službeni list Crne Gore „ br. 79/17), utvrđene su vrste licenci, a između ostalih i licenca projektanta i izvođača radova, koja se izdaje privrednom društvu za obavljanje djelatnosti izrade tehničke dokumentacije i građenje objekta.

Članom 5 stav 1 tač. 1-2. Pravilnika, utvrđeno je da se u postupku izdavanja licence projektanta, odnosno izvođača radova, provjerava: 1) da li podnosilac zahtjeva u radnom odnosu ima zaposlenog ovlašćenog inženjera i licencu ovlašćenog inženjera.

Članom 137 stav 2 Zakona, propisano je da se licenca za privredno društvo, izdaje se na pet godina.

Rješavajući po predmetnom zahtjevu, a na osnovu uvida u dostavljene dokaze, ovo ministarstvo nalazi, da su se u konkretnoj pravnoj stvari stekli uslovi za primjenu čl. 122 stav 1 i 135 stav 2 Zakona o planiranju prostora i izgradnji objekata, a u vezi čl 3 stav 1 tač. 1 i čl. 4 Pravilnika o načinu i postupku izdavanja, mirovanja licence i načinu vođenja registara licenci.

Saglasno izloženom, riješeno je kao u dispozitivu ovog rješenja.

PRAVNA POUKA: Protiv ovog rješenja može se pokrenuti upravni spor tužbom kod Upravnog suda Crne Gore u roku od 20 dana od dana prijema istog.

OVLAŠĆENO SLUŽBENO LICE  
Nataša Pavićević





**Broj polise:** 6-32942

Zamjena polise: 29914  
 Vrsta osiguranja: Opšta odgovornost  
 Šifra osiguranja: 1301  
 Poslovna jedinica: Direkcija  
 Saradnički broj: 505112  
 Mjesto: Podgorica  
 Datum: 10.01.2019

## POLISA ZA OSIGURANJE OD ODGOVORNOSTI

**Ugovarač osiguranja:** ARHITEKTONSKI ATELJE DOO, 81000 PODGORICA, BULEVAR REVOLUCIJE 7  
 PIB:02290103

**Osiguranik:** ARHITEKTONSKI ATELJE DOO, 81000 PODGORICA, BULEVAR REVOLUCIJE 7  
 PIB:02290103

Početak osiguranja: 10.1.2019      Prestanak osiguranja: 10.1.2020      Dospijeće: 10.01  
 Tarifa i tarifna grupa: XI      Suma osiguranja: 100.000,00      Premija osiguranja: 615,26

Osiguranje je zaključeno prema priloženim uslovima: Opšti uslovi za osiguranje od odgovornosti. Posebni uslovi za osiguranje od opšte odgovornosti. Posebni uslovi za osiguranje od profesionalne odgovornosti i odgovornosti za proizvode sa manom.

Osiguranik potvrđuje da je kod zaključenja ovog ugovora primio naznačene uslove.

Redni broj	Osigurava se	Suma osiguranja (€)	Ukupan limit za trajanje osiguranja	Premija osiguranja (€)
<b>1 Tarifa premija XI - za osiguranje od opšte odgovornosti</b>				
1	Opšte odgovornosti - razne delatnosti Osiguranjem od profesionalne odgovornosti pruža se osiguravajuće pokriće za učinjenu profesionalnu grešku ,nesavjestan ili nestručan postupak ,odnosno popust davaoca usluga (osiguranika). Ovim osiguranjem pokrivena je odgovornost za prouzrokovanu štetu klijentu ,ako je nastala iz profesionalne djelatnosti- izrada tehničke dokumentacije i gradnja objekta .(Osiguranika).  Osigurana suma      100.000,00 EUR Godišnji agregat šteta 100.000,00 EUR	100.000,00	100.000,00	1.340,44
1.1	Popust za smanjenje broja suma osiguranja u zbirnom limitu	1.340,44	0,00	536,18
1.2	Popust za jednokratno plaćanje premije	804,26	0,00	80,43
1.3	Popust za osiguranika od posebnog poslovnog interesa	723,83	0,00	108,57
<b>Ukupno:</b>				<b>615,26</b>
<b>PREMIJA OSIGURANJA</b>				<b>615,26</b>
<b>Porez:</b>				<b>55,37</b>
<b>UKUPNO ZA UPLATU:</b>				<b>670,63</b>

**NAPOMENA:**

Franšiza (ucešće u šteti) je 10%, min.1.000,00 Eur.

-Ovo osiguranje pokriva rizik Odgovornosti za štetu prouzrokovanu licima ,za štetu na objektima i za finansijski gubitak u skladu sa Uslovima osiguranja

Posebna ugovaranja, zaštitne mjere i klauzule:

Teritorijalno pokrivanje: Republika Crna Gora .

Broj zaposlenih je 21 (8 licenciranih Inženjera) .

Osnovna djelatnost Osiguranika -projektovanje.

Premija osiguranja 670,63 € obračunata za period od 10.01.2019 do 10.01.2020 plaća se prema ispostavljenoj fakturi. Ugovarač osiguranja potpisom na polisi potvrđuje da je primio fakturu, koja predstavlja sastavni dio polise kao ugovora o osiguranju.

**Broj polise:** 6-32942  
Zamjena polise: 29914  
Vrsta osiguranja: Opšta odgovornost  
Šifra osiguranja: 1301  
Poslovna jedinica: Direkcija  
Saradnički broj: 505112  
Mjesto: Podgorica  
Datum: 10.01.2019

**Ugovarač osiguranja:** ARHITEKTONSKI ATELJE DOO, 81000 PODGORICA, BULEVAR REVOLUCIJE 7  
PIB:02290103

**Osiguranik:** ARHITEKTONSKI ATELJE DOO, 81000 PODGORICA, BULEVAR REVOLUCIJE 7  
PIB:02290103

Osiguravač zadržava pravo ispravke računskih i drugih grešaka saradnika.  
Saglasan/na sam da me Osiguravač kontaktira na elektronsku adresu, e mail arh.atelje@t-com.me, u cilju dostave svih pisanih obavještenja definisanih Zakonom o obligacionim odnosima i Uslovima osiguranja, a u kontekstu izvršenja ugovorenih obaveza ugovorih strana.  
Pocetak osiguranja po ovoj polisi je istek 24-og casa datuma naznacenog na polisi kao datum pocetka osiguranja, ali ne prije isteka 24-og casa dana uplate premijskog obroka definisanog otplatnim planom koji cini sastavni dio predmetne polise. Ukoliko Ugovarač osiguranja u roku od 30 dana od isteka 24-og casa dana naznacenog kao dospijeca premijskog obroka ne uplati premiju osiguranja, smatra se da osiguranje nije ni bilo zaključeno, te se predmetna polisa istekom navedenog perioda automatski smatra nevažećom bez obaveze slanja opomene Društva.  
U slučaju iz prethodnog stava, Osiguravač nema pravo da zahtijeva naplatu premije osiguranja, obzirom da nije pružano osiguravajuće pokrivenje. Ugovarač osiguranja je saglasan da osiguravač može izvršiti obradu ličnih podataka koje pribavi po osnovu ovog ugovora o osiguranju, kao i da iste može proslediti na obradu povezanom pravnom licu, odnosno pravnom licu angažovanom u cilju obavljanja poslova koji su u vezi sa predmetnim ugovorom o osiguranju.  
Polisa je punovažna sa skeniranim pečatom i potpisom lica ovlašćenih za potpisivanje u ime Osiguravača na ovoj Polisi. Isti imaju dokaznu snagu i pravno dejstvo svojeručnog potpisa i originalnog pečata.

*Melabelini Božani*

Za Osiguravača



*Melabelini*

Za Ugovarača



CRNA GORA  
GLAVNI GRAD- PODGORICA  
**Sekretarijat za planiranje prostora  
i održivi razvoj**

**SEKTOR ZA IZGRADNJU I  
LEGALIZACIJU OBJEKATA**

Broj: Up.08-361/19-99  
Podgorica, 20. mart 2019. godine

»**CIJEVNA COMMERCE**«d.o.o.

**PODGORICA**

Na vaš zahtjev broj 08-352/19-99 od 01.02.2019. godine, dostavljamo vam jedan primjerak urbanističko-tehničkih uslova broj 08-352/19-99 od 07. mart 2019. godine, za objekat na urb. parcelu UP18 u zahvatu UP-a "Stara Varoš-dio zone A" u Podgorici ("Sl.list CG - opštinski propisi" br.15/13), sa katastrom instalacija i tehničkim uslovima priključenja na gradski vodovod i kanalizaciju broj 113UP1-095/19-2778 od 19.03.2779. godine, izdatim od d.o.o., "Vodovod i kanalizacija" iz Podgorice.

Provjerom Registra planske dokumentacije Ministarstva održivog razvoja i turizma, utvrđeno je da se UP-a "Stara Varoš-dio zone A" u Podgorici, nalazi u navedenom Registru.

U skladu sa članom 74 Zakona o planiranju prostora i izgradnji objekata ("Sl.list CG" br.64/17), nadoknadu troškova za izdavanje urbanističko-tehničkih uslova u iznosu od 50,00 €, uplatiti na žiro račun broj 550-3026121-47, u korist Budžeta Glavnog grada – Podgorice.

Prilog: kao u tekstu

**OVLAŠĆENO SLUŽBENO LICE II  
ZA IZGRADNJU I LEGALIZACIJU  
OBJEKATA,  
Betii Radović, dipl.ing.arh.**

*B Radović*



DRUŠTVO SA OGRANIČENOM ODGOVORNOŠĆU "VODOVOD I KANALIZACIJA"

81000 PODGORICA, ul. Zetskih vladara bb,

PIB: 02015641, PDV: 20/31-00109-1

Telefoni: centrala 020/440 300, fax: 440 362, komerc. sl. tel/fax: 440 364

Vodovodna mreža: 440 309, kanalizacija: 440 325, tehnička priprema 440 312

E-mail: vikpg@t-com.me, Web. www.vikpg.co.me

Žiro računi:

PG banka: 550-1105-66

CKB: 510-8284-20

Prva banka CG: 535-9562-08

Hipotekarna banka: 520-9074-13

CRNA GORA

GLAVNI GRAD PODGORICA

Sekretarijat za planiranje prostora i održivi razvoj

113UP1-095/19-2778

Црна Гора, Главни град, Подгорица  
СЕКРЕТАРИЈАТ ЗА ПЛАНИРАЊЕ ПРОСТОРА И ОДРЖИВИ РАЗВОЈ

Примљено: Подгорица, 14.03.2019.

Орг. јед.	Клас. знак	Редни број	Прилог	Вриједност

104385, 3000 166/2019

DOO "Vodovod i kanalizacija" Podgorica postupajući po zahtjevu **Sekretarijata za planiranje prostora i održivi razvoj**, na osnovu člana 74 Zakona o planiranju prostora i izgradnji objekata (Službeni list CG broj 64/17), člana 19 Odluke o javnom vodosnabdijevanju na teritoriji Glavnog grada (Službeni list CG – opštinski propisi br. 027/15 i 034/16), člana 10 Odluke o prikupljanju, prečišćavanju i ispuštanju otpadnih voda na teritoriji Glavnog grada (Službeni list CG – opštinski propisi br. 027/15) i člana 5 Odluke o prikupljanju i ispuštanju atmosferskih voda na teritoriji Glavnog grada (Službeni list CG – opštinski propisi br. 027/15) izdaje

**TEHNIČKE USLOVE PRIKLJUČENJA NA GRADSKI VODOVOD I KANALIZACIJU**

Na osnovu zahtjeva Sekretarijata za planiranje prostora i održivi razvoj broj 08-361/19-99 od 12.03.2019. godine, koji je kod nas evidentiran pod brojem 113UP1-095/19-2778 od 14.03.2019. godine, za izdavanje tehničkih uslova priključenja na gradski vodovod i kanalizaciju **za izgradnju objekta na UP 18, u zahvatu UP-a "Stara Varoš dio zone A" (katastarska parcela 3421 KO Podgorica III) u Podgorici, investitora „Cijevna Commerce“ d.o.o.** (prema urbanističko-tehničkim uslovima 08-352/19-99 od 06.03.2019. godine, izdatim od strane Sekretarijata za planiranje prostora i održivi razvoj), propisujemo sljedeće tehničke uslove priključenja na gradski vodovod i kanalizaciju. U prilogu dostavljamo situaciju sa ucrtanim postojećim hidrotehničkim instalacijama na predmetnoj lokaciji. Položaj prikazanih cjevovoda je ucrtan kao spoj osovina poklopaca šahtova, što ne odgovara stvarnom položaju cijevi, koji kod vodovoda može biti udaljen od osovine poklopca i par metara. Stvarni položaj mora se utvrditi uvidom u svaki šaht pojedinačno. Napominjemo da se u blizini lokacije može naići na priključne cjevovode za koje ovo Društvo ne posjeduje potrebne podatke o visinskom i horizontalnom položaju, jer prilikom izgradnje ovih cjevovoda nije urađjen katastar instalacija, a na cjevovodu nijesu izvedeni vodovodni šahtovi, te u sadašnjem stanju nema mogućnosti da ih snimimo i ucrtamo njihov tačan položaj. U slučaju da priključne cijevi prolaze preko predmetne parcele, iste se moraju izmjestiti prije početka radova na objektu, a na osnovu zahtjeva investitora. Troškovi izmještanja padaju na teret investitora, a vodoinstalaterske radove izvodi isključivo d.o.o. "Vodovod i kanalizacija" Podgorica.

Na predmetnoj parceli je planiran objekat horizontalnog gabarita 15,0mx15,0m, spratnosti do P+3+Pk. Namjena objekta je stanovanje sa djelatnostima u prizemlju.

UP-om je planirana rekonstrukcija Ulice Ljubović, u sklopu koje je predviđena izgradnja vodovoda Ø200mm, fekalne kanalizacije Ø300mm i atmosferske kanalizacije Ø400mm. Situacija DUP-om planiranog stanja – faza hidrotehnike je u prilogu urbanističko-tehničkih uslova. Za realizaciju ulične infrastrukture je nadležna Agencija za izgradnju i razvoj Podgorice d.o.o.

a) Vodovod:

Predmetni objekat gravitira Ulici Ljubović i UP-om je planirano njegovo priključenje na hidrotehničke instalacije u toj ulici. Trenutno nema uslova za trajno priključenje objekta na UP

18 na vodovodnu mrežu, dok ne dođe do izgradnje planiranog vodovoda, njegovog tehničkog prijema i predaje na upravljanje i održavanje ovom Društvu. Privremeno priključenje se može obaviti na postojećem cjevovodu PEVG DN63mm u postojećem vodovodnom čvoru Č5464, čije su kote i koordinate date u prilogu. U tom slučaju, nakon izgradnje planiranog vodovoda u Ulici Ljubović, potrebno je izvršiti prespajanje priključka objekta na novi cjevovod, a na osnovu zahtjeva investitora. Priključak prema objektu voditi isključivo javnom površinom.

U slučaju racionalne i tehnički logične potrošnje u vodovodnom sistemu biće obezbijedjen pritisak na mjestu priključenja oko 2.5-3bar, nakon izgradnje DUP-om planiranog cjevovoda.

Za registrovanje utroška vode, potrebno je predvidjeti ugradnju vodomjera za svaku stambenu i poslovnu jedinicu posebno. Vodomjere predvidjeti u objektu - u zajedničkim prostorijama, stalno dostupnim za očitavanje, kontrolu i održavanje (poželjno jedan ormarić za jedan sprat). Obavezno je obezbijediti način odvodjenja vode iz skloništa za vodomjere, koja se neminovno javlja na ovakvim mjestima.

Za registrovanje utroška vode cijelog objekta (odnosno svakog ulaza posebno), potrebno je ugraditi kontrolne vodomjere u šahtu ispred objekta, posebno za stambeni, posebno za poslovni dio objekta. Minimalne dimenzije svijetlog otvora šahta za vodomjer su 1.2x1.2x1.2m (u koji se mogu smjestiti maksimalno 3 mala vodomjera), obavezno sa drenažom, penjalicama i poklopcem tako postavljenim da se pri silazu u šaht ne gazi po vodomjerima. Šaht treba da bude u posjedu podnosioca zahtjeva, 1 do 2m od ivice parcele gledajući iz pravca mjesta priključenja na ulični cjevovod.

Kod vodomjera  $\varnothing$  50 mm i više obavezno se ispred vodomjera ugradjuje zatvarač, hvatač nečistoće, MDK komad, ravni komad za smirenje toka vode, a iza vodomjera ravni komad i zatvarač. Iza vodomjera na koji je spojena hidrantska mreža objekta ili sprinkler sistem za gašenje požara, obavezno se ugradjuje zaštitnik od povratnog toka (nepovratni ventil). Dužina ravnog dijela za smirenje toka ispred i iza vodomjera zavisi od profila vodomjera. Prilikom dimenzionisanja vodomjernog šahta voditi računa o dimenzijama komada koji se ugradjuju.

Projektom obavezno prikazati detalj vodomjernog šahta - vodoinstalaterski i građevinski, sa specifikacijom i pravim dimenzijama fazonskih komada i armatura da bi dokazali usvojene dimenzije, osnovu i presjek kao i njegovu lokaciju na situaciji.

Svi vodomjeri koji se ugradjuju moraju biti klase C, sa horizontalnom osovinom, impulsnim mehanizmom, mesinganim kućištem i daljinskim očitavanjem koji je prilagodjen usvojenom programu d.o.o. "Vodovod i kanalizacija" Podgorice. Takodje moraju imati plombu Metrološkog zavoda Crne Gore sa oznakom ME.

Nije potrebno razdvajati protivpožarnu od ostale sanitarne vodovodne mreže, jer se protivpožarna voda vrlo rijetko troši, pa voda u cijevima dugo stoji te može biti sanitarno neispravna. Osim toga kod razdvojenog sistema može se desiti da baš kad je potrebno, ustanovimo da nešto nije u redu sa tom granom vodovodne mreže. Kod zajedničkog sistema, dovoljan je jedan kontrolni vodomjer – kombinovani sa daljinskim očitavanjem. Ne dozvoljava se postavljanje hidrantskih priključaka za vatrogasna vozila na spoljnim zidovima objekata.

Ako je ispod objekta predvidjena podzemna garaža za koju protivpožarni uslovi zahtijevaju sprinklerski sistem protivpožarne zaštite, projektom unutrašnjih instalacija prikazati njegovo povezivanje na spoljnu vodovodnu mrežu, kao i način mjerenja potrošnje te vode. Potrebno je predvidjeti poseban vodomjer i za njega. Postojeće stanje ulične vodovodne mreže ne omogućava uslove za sprinkler, te je, u slučaju da je on potreban, neophodna rekonstrukcija postojećeg uličnog vodovoda.

Vodoinstalaterske radove na izradi priključka, nabavci i ugradnji vodomjera, izvodi isključivo d.o.o. "Vodovod i kanalizacija" Podgorica po zahtjevu korisnika. Prilikom izvođenja pripremnih radova za ugradnju vodomjera, obavezno konsultovati nadležnu službu d.o.o. "Vodovod i kanalizacija" Podgorica, koja nabavlja i ugradjuje vodomjere.

Nakon sprovođenja postupka za dobijanje odobrenja za gradnju objekta i prijave gradnje nadležnom organu, potrebno je podnijeti zahtjev ovom Društvu za dobijanje gradilišnog vodovodnog priključka. Ukoliko umjesto vlastitog gradilišnog priključka investitor za gradjenje koristi gradsku vodu preko svog ili tuđeg registrovanog vodomjera za domaćinstvo, ili na neki drugi način, ta potrošnja će se posebno obračunati i mora da se reguliše prije dobijanja trajnog priključka. Da bi se stekli uslovi za dobijanje trajnog priključka, osim izgradnje planiranog cjevovoda, potrebno je da investitor pribavi potvrdu da je objekat urađen prema revidovanoj projektnoj dokumentaciji, kao i potvrdu o izmirenim obavezama od Agencije za izgradnju i razvoj Podgorice d.o.o. i uz zahtjev za stalni priključak ih dostavi d.o.o. "Vodovod i kanalizacija" Podgorice. Uz zahtjev je potrebno dostaviti i spiskove sa svim potrebnim podacima o vlasnicima stambenih i poslovnih jedinica sa brojevima pripadajućih vodomjera, kao i kupoprodajne ugovore. Do tada će sva utrošena voda biti fakturisana investitoru objekta.

#### b) Fekalna kanalizacija:

Gradski sistem kanalizacione mreže je separatan, tako da se ne dozvoljava upuštanje atmosferskih voda u fekalnu kanalizaciju i obrnuto.

U Ulici Ljubović, kojoj gravitira predmetni objekat, postoji izgrađena fekalna kanalizacija PVC DN200mm, koja je UP-om predviđena za zamjenu kolektorom većeg prečnika. Do realizacije planiranog, priključenje predmetnog objekta na gradsku fekalnu kanalizaciju može se obaviti na postojećem kolektoru fekalne kanalizacije, u nekom od revizionih okana, na priloženoj situaciji označenim kao RO5941 ili RO5940, čije su kote i koordinate date u prilogu.

Priključak, izvod iz objekta, izvesti od atestiranih PVC kanalizacionih cijevi za uličnu kanalizaciju (tjemene nosivosti ne manje od SN4) prečnika DN160 ili DN200 do uličnog revizionog okna. Kod ukrštanja sa vodovodom, kanalizaciona cijev mora da bude ispod vodovoda i to tako da je minimum 20 cm od tjemena kanalizacione cijevi do dna vodovodne cijevi. Kanalizaciona cijev ne bi smjela biti plića od 1,0 m.

Radove na izgradnji kanalizacionog priključka vrši stranka u vlastitoj režiji, a priključenje na gradsku kanalizaciju se vrši pod obaveznim nadzorom d.o.o. "Vodovod i kanalizacija" Podgorica, koje treba obavijestiti o početku radova. Posebnu pažnju je potrebno obratiti na vodovod, kao i PTT i elektroinstalacije, čije je katastre potrebno pribaviti od nadležnih institucija. Internu kanalizaciju je obavezno isprati prije priključenja, da šut i otpadni materijal ne bi oštetili postojeću gradsku fekalnu kanalizaciju. Isto se odnosi na priključenje atmosferske kanalizacije. Prije početka radova na izvođenju priključka, treba se obratiti nadležnom organu radi dobijanja protokola za prekop saobraćajnice.

S obzirom na opterećenost sistema gradske fekalne kanalizacije, napominjemo da nije preporučljivo priključenje podrumskih i suterenskih etaža objekta na fekalnu kanalizaciju. U slučaju da investitor priključi pomenute etaže na kolektor fekalne kanalizacije bez prepumpavanja, d.o.o. "Vodovod i kanalizacija" Podgorica neće snositi nikakvu odgovornost od eventualnog izlivanja fekalnih voda u naprijed navedenim etažama objekta.

Ukoliko su u okviru poslovnih sadržaja u objektu predviđeni kafići, restorani ili slični sadržaji, investitor je dužan izvršiti tretman otpadnih voda prije upuštanja istih u gradsku fekalnu kanalizaciju.

c) Atmosferska kanalizacija

Na ovoj lokaciji ne postoji izgrađena atmosferska kanalizacija. Projektom obuhvatiti rješenje odvodjenja kišnih voda sa krova objekta, kao i cijele lokacije objekta. Za rješenje odvodjenja predvidjeti izgradnju retenzionog bazena (upojni bunar ili rov) na predmetnoj parceli. Dimenzije retenzionog bazena dokazati proračunom. Dimenzionisati ga za prihvatanje prvog poplavnog talasa 15-to minutne kiše intenziteta 264 l/s/ha. Kišne vode se ne smiju upuštati direktno u gradsku atmosfersku kanalizaciju (kada dodje do njene realizacije), nego prvo u retenzioni bazen koji se preliva u gradsku atmosfersku kanalizaciju.

Takodje, napominjemo da postoji mogućnost da buduća atmosferska kanalizacija kapacitetom neće moći da primi vodu sa krovova i okolnog terena planiranih objekata. Atmosferska kanalizacija se ne projektuje na maksimalnu količinu padavina na određenom području za određeni povratni period, jer bi isto bilo neracionalno. S tim u vezi ne možemo garantovati uredno odvodjenje atmosferskih voda u slučaju dugotrajnih kiša velikog intenziteta, koje mogu izazvati plavljenje podruma i suterena objekata, čiju je zaštitu potrebno riješiti projektom dokumentacijom objekata.

Obavezno predvidjeti separatore za prečišćavanje voda sa parkinga i saobraćajnica. Isto važi za sve zatvorene prostore u objektu koji služe za parkiranje automobila (garaže) površine veće od 50m<sup>2</sup>.

d) Tehnička opremljenost projekta hidrotehničkih instalacija

Projekat treba da sadrži sve tekstualne i grafičke priloge za glavni projekat u skladu sa Pravilnikom o načinu izrade i sadržini tehničke dokumentacije za gradjenje objekta (Službeni list CG broj 044/18). Projekat unutrašnjih instalacija vodovoda i kanalizacije treba izraditi u skladu s pravilima struke i odredbama važeće zakonske regulative, a mora obuhvatiti interne instalacije vodovoda i kanalizacije do priključenja na gradski ulični vodovod odnosno do javne ulične kanalizacije uključujući i same spojeve sa istim.

U predmjeru radova obavezno treba razdvojiti radove na unutrašnjoj vodovodnoj instalaciji, koje obavlja izvodjač radova na objektu, od dijela vodovodnog priključka, koje izvodi d.o.o. "Vodovod i kanalizacija" Podgorica.

Projekat obavezno mora da sadrži preglednu situaciju u odgovarajućoj razmjeri, sa svim prikazanim elementima relevantnim za izbor projektnog rješenja. Svrha pregledne situacije na kojoj insistiramo kao obaveznom dijelu projekta, je da se može sagledati kako koncepcija kompletnog rješenja, tako i veza svih ostalih priloga datih projektom.

Napominjemo da je potrebno nakon obrade projektne dokumentacije u dijelu spoljnih i unutrašnjih instalacija, projekat dostaviti d.o.o. "Vodovod i kanalizacija" Podgorica na provjeru poštovanja uslova priključenja i davanja saglasnosti na projekat.

Tehnički elementi vodovodnog i kanalizacionog priključka objekta relevantni za izdavanje potvrde o izvedenom stanju hidrotehničkih priključaka objekta navedeni su u formularu koji je u prilogu, s tim da je uz zahtjev za priključak potrebno dostaviti projekat izvedenog stanja uredjenja terena ili situaciju uredjenja terena sa ucrtanim stanjem izvedenih priključaka vodovoda i kanalizacije od gradske mreže do objekta.

Ovi uslovi važe 6 (šest) mjeseci od dana izdavanja.

Prilog: Situacija R = 1:500

Geometrijski atributi vodovodnih šahtova

Geometrijski atributi šahtova fekalne kanalizacije

Podgorica,

19.03.2019. godine

Izvršni direktor,

Filip Makrid, dipl.inž.građ.





SITUACIJA GRADSKE MREŽE VODOVODA,  
FEKALNE I AĀMŠFERSKE KANALIZACIJE

R = 1:500

- POSTOJEĆA VODOVODNA MREŽA
- POSTOJEĆI VODOVOD nije snimljen tačan položaj
- POSTOJEĆA FEKALNA KANALIZACIJA
- POSTOJEĆA AĀMŠFERSKA KANALIZACIJA
- ⊗ POSTOJEĆI VODOVODNI ŠAHTOVI
- ⊗ POSTOJEĆI FEKALNI ŠAHTOVI
- ⊗ POSTOJEĆI AĀMŠFERSKI ŠAHTOVI
- ⊗ POSTOJEĆI SLIVNICI ATM. KANALIZACIJE
- ⊗ POSTOJEĆI VODOMJERNI ŠAHTOVI
- PROJEKTOVANA FEKALNA KANALIZACIJA u fazi izvođenja

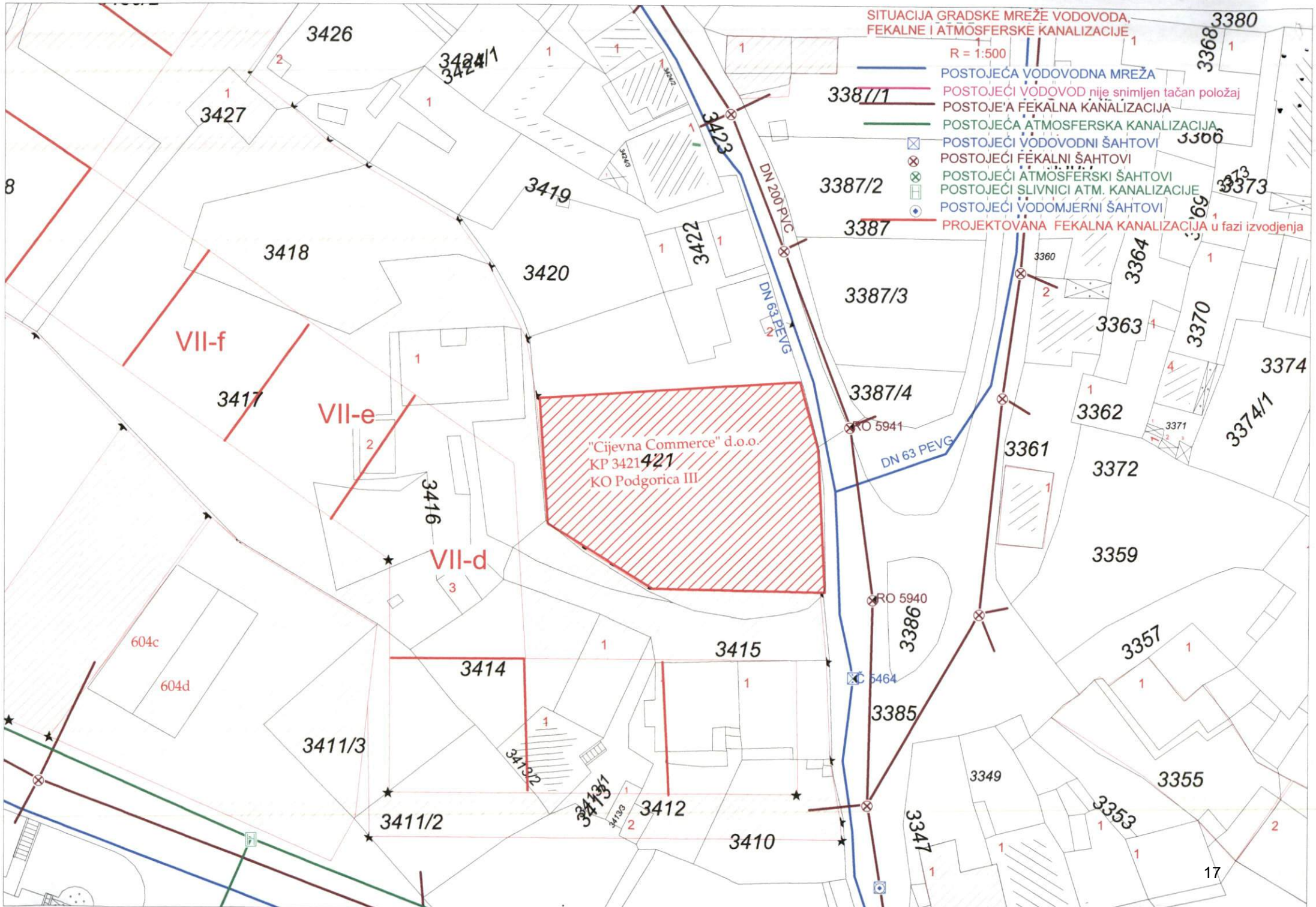

# KATASTAR INSTALACIJA

## GEOMETRIJSKI ATRIBUTI VODOVODNIH ČVOROVA

BROJ ČVORA	Y	X	KOTA POKLOPCA	KOTA VRHA CIJEVI
Č 5464	603,839.65	4,699,574.52	KP 40.62 mm	KVC DN-63 PEVG 39.57 mm

KATASTAR INSTALACIJA						
GEOMETRIJSKI ATRIBUTI ŠAHTOVA FEKALNE KANALIZACIJE						
BROJ RO	Y	X	KOTA POKLOPCA	KOTA DNA CIJEVI KOLEKTORA	KOTA DNA DESNE PRIKLJUČNE CIJEVI	KOTA DNA LIJEVE PRIKLJUČNE CIJEVI
RO 5940	603,841.79	4,699,583.32	KP 40.62 mnm	KDC Nizvodno 38.6 mnm KDC Uzvodno 38.6 mnm		
RO 5941	603,839.20	4,699,602.35	KP 40.78 mnm	KDC Nizvodno 38.71 mnm KDC Uzvodno 38.71 mnm		KDC Lijevo 39.61 mnm
RO 5942	603,831.85	4,699,621.78	KP 40.88 mnm	KDC Nizvodno 38.9 mnm KDC Uzvodno 38.9 mnm		KDC Lijevo PVC DN 160 39.73 mnm



CRNA GORA  
GLAVNI GRAD- PODGORICA  
**Sekretarijat za planiranje prostora  
i održivi razvoj**

**SEKTOR ZA IZGRADNJU I  
LEGALIZACIJU OBJEKATA**

Broj: Up.08-361/19-99

Podgorica, 06.mart 2019.godine

na osnovu člana 74. Zakona o planiranju prostora i izgradnji objekata ("Sl.list CG" br.64/17),Uredbe o povjeravanju dijela poslova Ministarstva održivog razvoja i turizma jedinicama lokalne samouprave ("Službeni list Crne Gore" br.68/17 od 20.10.2017.godine),Urbanističkog projekta "**Stara Varoš**-dio zone A"u Podgorici usvojen od strane SO Podgorice Odlukom 01- 030 / 18 - 1509 od 27.12.2018. godine, evidentiran u Registru planske dokumentacije Ministarstva održivog razvoja i turizma na dan 06.mart 2019.godine, i podnijetog zahtjeva broj 08-352/19-99.

**IZDAJE URBANISTIČKO TEHNIČKE USLOVE**  
za izradu tehničke dokumentacije

CRNA GORA  
CRNA GORA  
GLAVNI GRAD PODGORICA  
Sekretarijat za planiranje  
prostora i održivi razvoj  
Broj: 08-352/19-99  
Podgorica, 06. mart 2019. godine

**UP "Stara Varoš-dio zone A"**  
Urbanistička parcela UP18

## **URBANISTIČKO - TEHNIČKI USLOVI**

za urbanističku parcelu broj UP 18,  
UP "Stara Varoš-dio zone A"

### **PODNOŠILAC ZAHTJEVA:**

„Cijevna Commerce"d.o.o.Podgorica

### **POSTOJEĆE STANJE:**

Prema listu nepokretnosti -prepis br.4173 Uprave za nekretnine katastarska parcela broj 3421 KO:Podgorica 3, površine je 1014m<sup>2</sup>.

Sastavni dio ovih urbanističko tehničkih uslova su i list nepokretnosti i kopija plana izdati dana 12.02.2019.godine.

Gorenavedena katastarska parcela nalazi se u zahvatu UP-a "Stara Varoš-dio zone A".

### **PLANIRANO STANJE:**

UP-om UP-a "**Stara Varoš**-dio zone A"\_formirana urbanistička parcela broj **UP 18** definisana je koordinatnim tačkama na grafičkom prilogu „Parcelacija" koji čini sastavni dio ovih uslova, i površine je 606,36m<sup>2</sup>.

### **PLANIRANO STANJE :**

Planom je na urbanističkoj parceli UP18 planirana izgradnja slobodnostojećeg objekta sa namjenom prema grafičkom prilogu, „Namjene površina" MN-mješovita namjena.

## **OBJEKTI KOJI SU PLANOM PREDVIĐENI ZA RUŠENJE**

Objekti koji su predviđeni za rušenje naznačeni su na grafičom prilogu broj "Analiza postojećeg stanja i oblici intervencija".

### **Namjena objekta:**

Namjena planiranog objekta je stanovanje sa poslovanjem u prizemlju. Poslovanjem se smatraju funkcije koje su kompatibilne sa stanovanjem. Kapaciteti stanovanja su planirani na osnovu prosječne veličine porodice koja iznosi 3.35 stanovnika.

### **Horizontalni gabarit:**

Planirani horizontalni gabarit objekta je **cca15.00x15.00 m**. Eventualnu etapnu izgradnju treba predvidjeti inicijalnim projektom, uz odgovarajuće odobrenje urbanističke službe.

### **Vertikalni gabarit:**

Za planirani objekat predviđena je maksimalna spratnost prizemlje, tri sprata (**P+3+Pk**), definisana na grafičkom prilogu "Regulacija i nivelacija".

Visinska regulacija je predodređena postojećom konfiguracijom terena i uspostavljenim odnosima sa susjednim višeporodičnim stambenim objektima.

Kote prizemlja objekata su određene na osnovu nivelacije saobraćajne mreže, pri čemu je vođeno računa da se oborinske vode razlivaju od objekta prema okolnim ulicama.

Kote date u nivelacionom planu nijesu uslovne, jer kote prikazane na geodetskoj podlozi ne omogućavaju izradu kvalitetnog nivelacionog plana. Izradom glavnog projekta saobraćajnica i detaljnim snimanjem terena moguće su manje korekcije kota iz nivelacionog plana.

Kod svih novoplaniranih stambenih objekata omogućava se izgradnja podruma u funkciji pomoćnog prostora stanovanja.

Zavisno od predhodnog uslova i uslova terena, kote prizemlja novih stambenih objekata ne mogu biti nizi od 80 cm iznad kote uređenog terena, sem u slučajevima gdje se prizemlje predviđa kao poslovni prostor, u kom slučaju je kota prizemlja min. 15 cm iznad uređenog terena. Za kuće u nizu kota prizemlja je definisana jedinstveno za pojedine grupacije, na osnovu kote središnjeg objekta niza.

### **Novi objekti**

Sa ciljem ostvarivanja neizbježnog i prijeko potrebnog vremenskog i prostornog kontinuiteta, uspostavila se grupa objekata koji se podižu u zaštićenim zonama koje takav kontinuitet dozvoljavaju, kako po svojoj prostornoj dispoziciji, tako i po funkciji objekata koji joj pripadaju. Podizanje novih objekata može se dozvoliti uz pretpostavku da se po svom arhitektonskom rječniku uklapaju u postojeći ambijent. Pogrešno bi bilo ovo uklapanje shvatiti kao

jednostavno podržavanje okolnih objekata, već izvjesne asocijacije na staro graditeljstvo ovog kraja pretočeno u novu formu, nove volumene i njihove prostorne odnose.

Visina objekata definisana na relevantnom grafičkom prilogu pretpostavlja disciplinovan odnos korisnika, naročito kod novoplanirane izgradnje, vodeći račun o situacijama kada je ova gradnja u neposrednoj okolini zatečenih objekata – posebno zaštićenih kulturno-istorijskih spomenika i ambijentalno vrijednih objekata.

Ograde i podzide raditi od kamena (tamo gdje za to postoje mogućnosti i opravdana potreba), a u slučaju zidanja drugim materijalom, obavezno malterisati i obojiti svijetlim tonom. Isto se odnosi i na granične zidove između susjednih parcela, gdje za to postoje uslovi ili se ukazuje potreba.

Kapije na ovim ogradama raditi po uzoru na sačuvane autentične kapije, pri čemu sama vrata treba raditi na tradicionalan način – od punog drveta ili kovanog željeza.

Sve postojeće (i eventualno nove) žičane ograde treba prekriti živicom, puzavicama ili cvijećem.

### **Arhitektonsko oblikovanje i primjena materijala:**

Rješavanjem zahtjeva korisnika za gradnjom novih ili intervencijama na postojećim objektima, uz striktnu kontrolu tehničke dokumentacije i realizacije, doprinijeće se unapređenju arhitektonskih i likovnih vrijednosti samih objekata, a samim tim i ukupne slike naselja i grada.

Arhitektonski volumeni objekata potrebno je pažljivo projektovati sa ciljem dobijanja homogene slike naselja i grada.

Preporučuje se da se budućim investitorima obzirom na reprezentativnost lokacija uslovi kvalitetna i atraktivna materijalizacija objekata, kao i ambijentalni arhitektonski izraz.

Fasade stambenih objekata kao i krovni pokrivači su predviđeni od kvalitetnog i trajnog materijala i kvalitetno ugrađeni.

Enterijeri poslovnih prostora moraju biti u odgovarajućem odnosu sa objektom u kome se nalaze. Izlozi treba da su u skladu sa susjednim izlozima i u skladu sa arhitekturom konkretnog objekta.

Komercijalni natpisi i panoi moraju biti realizovani na visokom likovnom nivou.

Urbana oprema mora biti projektovana, birana i koordinirana sa pažnjom, posebno u okviru prostora gdje se predviđa veće okupljanje.

Materijale za parterno uređenje pažljivo odabrati. Naglasak treba staviti na predviđeni trg sa niskim drvoredom čije popločanje treba da bude dio ambijentalne cjeline Stare Varoši. Preporučuje se popločanje sa lomljenim kamenom.

Svi priključci telefonske i električne mreže će se raditi podzemno.

Rasvjetu prostora kolskih i pješačkih komunikacija treba izvesti pažljivo odabranim rasvjetnim tijelima koji odgovaraju ambijentu Stare Varoši, sa dovoljnim osvjetljenjem za potrebe normalne funkcije prostora.

Visine objekata su date na grafičkim priložima kao i spratnost objekata uz pretpostavljen disciplinovan odnos korisnika, naročito kod novoplanirane gradnje.

Za sve objekte su obavezni kosi krovovi, dvovodni ili četvorovodni, a kod komplikovanijih objekata i kombinovani. Nagib krovnih ravni je 18 stepeni. Krovni pokrivač je crijep, tegola kanadeze ili neki drugi kvalitetan materijal.

Preporučuje se izrada prozorskih otvora i vrata od drvene i eloksirane bravarije, pri čemu posebnu pažnju treba posvetiti proporcijama otvora. Preporučuje se za prozorske otvore odnos širina/visina 1/1.5.

Dimenzije parcela su definisane na grafičkim priložima parcelacije i regulacije.

Postojeće zelenilo na parcelama maksimalno sačuvati i oplemeniti. Ozelenjavanje vršiti autohtonim vrstama u skladu sa preporukama u prilogu pejzažne arhitekture.

Obrada fasade mora biti izvedena od odgovarajućih materijala koji garantuju adekvatnu zaštitu enterijera objekta.

Arhitektonski volumeni objekata potrebno je pažljivo projektovati sa ciljem dobijanja homogene slike naselja i grada. Preporučuje se ambijentalni arhitektonski izraz, asocijacije na staro graditeljstvo ovog kraja pretočeno u novu formu, nove volumene i njihove prostorne odnose.

Enterijeri poslovnih prostora moraju biti u odgovarajućem odnosu sa objektom u kome se nalaze. Izlozi treba da su u skladu sa susjednim izlozima i u skladu sa arhitekturom konkretnog objekta. Komercijalni natpisi i panoi moraju biti realizovani na visokom likovno nivou. Urbana oprema birana i koordinirana sa pažnjom.

Preporučuje se izrada prozorskih otvora i vrata od drvene i eloksirane bravarije, pri čemu posebnu pažnju treba posvetiti proporcijama otvora. Preporučuje se za prozorske otvore odnos širina/visina 1/1.5.

Postojeće zelenilo na parcelama maksimalno sačuvati i oplemeniti. Ozelenjavanje vršiti autohtonim vrstama u skladu sa preporukama u prilogu pejzažne arhitekture:

- Nisko rastinje i dekorativne grupacije
- Zelenilo u žardinjerama
- Travnjaci
- Zelenilo dječeg igrališta

Parterno uređenje uskladiti sa ambijentalnom cjelinom, planirano je popločavanje ulice i pješačkih tokova preporučuje se lomljeni kamen i ozelenjavanje sa niskim rastinjem i ozelenilom u žardinjerama, u poboljšanju funkcije i estetike.

### **Zelenilo poslovno stambenih objekata**

Osnovne karakteristike ovog ozelenjavanja je upotreba najdekorativnijeg sadnog materijala svih vrsta i razne spratnosti. Sadnja se vrši u sklopovima ili "soliterima" na manjim površinama, gotovo uvijek (nije pravilo) u pravilnim geometrijskim oblicima i simetričnim rasporedom međusobno. Površine namijenjene ovoj kategoriji zelenila nikada se ne



pretrpavaju zelenilom, izbjegava se pretjerano šarenilo vrsta, strogo se vodi računa o vizurama prema objektu i njegovoj fasadi, spratnosti zgrade, kao i okolnim pješačko-kolskim komunikacijama. Dakle, objekat mora biti dobro vidljiv, kao i njegovi glavni i sporedni ulazi. Travnjaci se formiraju u većoj mjeri sa reprezentativnom parternom arhitekturom u okviru njihov izgled pješačkih staza, vodeni sistemi (fontane, česme), mjesta za sjedenje i odmor, osvjetljenje itd.)

Površina zelenila poslovno stambenih objekata predviđena UP "Stara Varoš" je 9839 m<sup>2</sup>. U okviru ove kategorije zelenila izdvojene su slijedeće podkategorije:

- Nisko rastinje i dekorativne grupacije

Napraviti adekvatan izbor vrsta i voditi računa o svim kompozicionim elementima. Za formiranje zelene površine nad garažom obezbijediti substrat sa drenažnim slojem debljine 60 cm. Za sadnju koristiti žbunaste forme i nisko drveće sa plitkim korijenom. (Magnolia grandiflora, Gardenia jasminoides, Nerium oleander, Juniperus horisontalis, Pittosporum tobira, Cotoneaster horisontalis, Siringa chinensis, Pinus mugo var "mugus").

- Zelenilo u žardinjerama

Izvršiti izbor sadnog materijala (Juniperus horisontalis var. Glauca, Rosa Marlena, Pinus mugo var. mugus,.)

Izbor biljnih vrsta prilagoditi bioekološkim uslovima sredine i zamisliti projektanata. Sadni materijal mora biti zdrav, pravilno odnjegovan, propisno zasadjen i održavan. Samo u tom slučaju ostvariće se maksimalna funkcionalnost.

- Travnjaci

Predviđeni su na svim slobodnim površinama a treba posvetiti posebnu pažnju na odabir travne smješe, podizanje, uzgoj i mjere njege.

- Zelenilo dječeg igralista

Predviđeno je na zelenoj površini neposredno uz visoke objekte koji se nalaze u centralnom dijelu UP-a. Dječje igralište je zamišljeno kao površina na kojoj će se u zelenilu nalaziti razni elementi za igru djece (penjalice, tobogani, klackalice itd.). Odabiru vrsta treba posvetiti posebnu pažnju, izbjeći biljne vrste sa otrovnim plodovima ili plodovima koji su na drugi način štetni, a zatim trnovite biljke i biljke čiji je cvijet alergenoj karaktera.

### **Uslovi za zaštitu i unapređenje životne sredine:**

Ukoliko se planira djelatnost koja može imati značajni uticaj na životnu sredinu i zdravlje ljudi, potrebno je Glavni projekat uskladiti sa Zakonom o procjeni uticaja na životnu sredinu odnosno pristupiti izradi Elaborata u skladu sa navedenim Zakonom.

### **Konstruktivni sistem:**

Konstrukciju objekta racionalno prilagoditi arhitektonskom rješenju uz pridržavanje važećih propisa i pravilnika iz ove oblasti.

### **UREĐENJE TERENA:**

Sastavni dio projektne dokumentacije je i projekat uređenja terena za pripadajuću lokaciju. Istim će se definisati svi potrebni sadržaji koji obuhvataju: unutrašnje saobraćajne površine, hortikulturno uređenje sa urbanom opremom i mobilijarom.

Lokaciju nivelisati tako da se pristupnom saobraćajnicom i susjednim parcelama predstavlja prostornu cjelinu, uz uslova da projektovani nagibi riješe pitanje odvodnjavanja površinskih voda prema ulici.

Garaže u okviru objekta uslovljene su kod slobodnostojećih i dvojnih kuća, a po ocjeni organa za sprovođenje plana i kod kuća u nizu, što se odnosi i na otvorenu mogućnost uslovljavanja garažiranja vozila u okviru parcele.

### **ETAPNOST REALIZACIJE:**

Eventualnu etapnu izgradnju, odnosno dogradnju, treba predvidjeti inicijalnim projektom, uz odgovarajuće odobrenje urbanističke službe.

### **OSTALI USLOVI:**

1. Proračune za objekat raditi na IX (deveti) stepen seizmičkog intenziteta po MCS skali. Projektom predvidjeti sve potrebne mjere zaštite od požara, kao i druge uslove za zaštitu od elementarnih nepogoda i tehničko-tehnoloških i drugih nesreća, u skladu sa vežećim propisima i od nadležnog organa pribaviti saglasnost na isti.
2. Ukoliko se planira djelatnost koja može imati značajni uticaj na životnu sredinu i zdravlje ljudi, potrebno je projekat uskladiti sa Zakonom o procjeni uticaja na životnu sredinu odnosno pristupiti izradi Elaborata u skladu sa navedenim Zakonom.
3. Potrebno je omogućiti pristup licima smanjene pokretljivosti i licima sa invaliditetom u sve objekte koji svojom funkcijom podrazumijevaju prisustvo građana. Kroz objekte gdje je omogućen rad licima sa invaliditetom neophodno je obezbijediti uslove za njihovo nesmetano kretanje, rad i boravak, u skladu sa važećim zakonskim propisima.
4. Prije izrade tehničke dokumentacije investitor je obavezan, shodno članu 7 Zakona o geološkim istraživanjima („Sl.list RCG”, broj 28/93, 27/94 i 26/07) izraditi Projekat o geološkim istraživanjima i obezbijediti Elaborat o rezultatima izvršenih geomehaničkih istraživanja tla za predmetnu lokaciju.
5. Područje Podgorice karakteriše submediteranska klima sa vrlo dugim, toplim i sušnim ljetima, a blagim i kišovitim zimama. Višegodišnjom analizom meteoroloških uslova utvrđeno je da Podgorica ima:
  - srednju godišnju temperatutu od 15,5‰C (prosječno najhladniji mjesec je januar sa 5‰C), a najtopliji jul sa 26,7‰C),
  - 2450 sunčanih sati (102 dana), (najsunčaniji mjesec je juli, a najmanje sunčan mjesec je decembar),
  - srednji godišnji prosjek padavina od 169 mm (najveši u decembru 248 mm, najmanji u julu 42 mm),
  - prosječnu relativnu godišnju vlažnost vazduha 63,6% (max. vlažnost je u novembru 77,2%, a min. u julu 49,4%),
  - dominantan sjeverni vjetar sa max. brzinom od 34,80 m/sec (123km/h), sa pritiskom od 75,7 kp/m<sup>2</sup>, najčešće u zimskom periodu sa prosječno 20,8 dana,
  - srednji vremenski period u kome je potrebno grijanje je od 10. novembra do 30. marta. Prije projektovanja navedene podatke potrebno je provjeriti i kompletirati od Republičkog hidrometeorološkog zavoda Podgorica.

6. Glavni projekat raditi u skladu sa ovim uslovima, uslovima javnih preduzeća za oblast infrastrukture, važećem Zakonu, vežećim tehničkim propisima, normativima i standardima za projektovanje, izgradnju i korišćenje ove vrste objekata, a na osnovu projektnog zadatka investitora.

### **INFRASTRUKTURA:**

#### **Saobraćaj:**

7. Priklučenje objekta na javnu saobraćajnu mrežu obezbijediti prema uslovima datim u grafičkom prilogu „Saobraćaj“ ovih uslova, u skladu sa propisima.

Kolski pristup urbanističkoj parceli omogućen je preko planirane kolsko pješačke saobraćajnice .

Kolski prilaz i parking prostor treba da čini sastavni dio Glavnog projekta.

Garaže u okviru objekta uslovljene su kod slobodnostojećih i dvojnih kuća, a po ocjeni organa za sprovođenje plana i kod kuća u nizu, što se odnosi i na otvorenu mogućnost uslovljavanja garažiranja vozila u okviru parcele.

Potreban broj parking prostora obezbijediti u skladu sa važećim zakonskim propisima.

8. Projektovanje elektroenergetskih instalacija i napajanje predmetnog objekta električnom energijom izvesti prema grafičkom prilogu ovih uslova. Električne instalacije projektovati i izvesti u skladu sa vežećim propisima i standardima i na iste pribaviti saglasnost od nadležnog preduzeća.

Mjesto i način priključenja objekta na elektroenergetsku mrežu odrediće nakon izrade projektne dokumentacije stručne službe CEDIS-a.

9. Instalacije vodovoda i kanalizacije projektovati u svemu prema važećim propisima i normativima za tu vrstu objekata, a priključiti ih na gradsku distributivnu mrežu prema uslovima d.o.o. "Vodovod i kanalizacija" - Podgorica.

U prilogu se daju trase postojećih i DUP-om planiranih vodova.

Projekat hidrotehničkih instalacija raditi u skladu sa važećim tehničkim propisima i normativima.

10. Priklučenje predmetnog objekta na tk mrežu investitor će izvesti prema grafičkom prilogu ovih uslova. Tk instalacije projektovati i izvesti u skladu sa vežećim propisima i standardima i na iste pribaviti saglasnost od nedležnog preduzeća.

#### **OBRADILI :**

Arh. Beti Radović, dipl.ing.

*B. Radović*

Obrada grafičkih priloga :

Vlatko Mijatović, teh.

*V. Mijatović*

#### **PRILOZI:**

- Grafički prilozi iz planskog dokumenta
- Tehnički uslovi u skladu sa posebnim propisima
- Listovi nepokretnosti i kopije katastarskog plana

OVLAŠĆENO SLUŽBENO LICE II  
ZA IZGRADNJU I LEGALIZACIJU OBJEKATA



Arh. Beti Radović, dipl.ing.

*B. Radović*



# KOPIJA PLANA

Razmjera 1: 1000

4  
699  
700  
800  
900

4  
699  
700  
800  
900

S

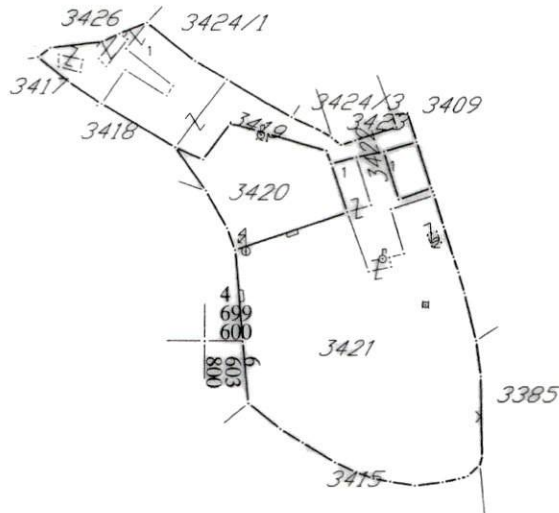

IZVOD IZ DIGITALNOG PLANA  
Obradio:

*[Signature]*

**PODRUČNA JEDINICA  
PODGORICA**

Broj: 101-956-6708/2019

Datum: 12.02.2019

KO: PODGORICA III

Na osnovu člana 173 Zakona o državnom premjeru i katastru nepokretnosti ("Sl. list RCG" br. 29/07, "Sl. list CG" br. 73/10, 032/11, 040/11, 043/15, 037/17 i 17/18), postupajući po zahtjevu SEKR.ZA PL.I UREDJ.PROSTORA 08-352/19-99 956-101-770/19, , izdaje se

**LIST NEPOKRETNOSTI 4173 - PREPIS**

Podaci o parcelama									
Broj	Podbroj	Broj zgrade	Plan Skica	Datum upisa	Poteš ili ulica i kućni broj	Način korišćenja Osnov sticanja	Bon. klasa	Površina m <sup>2</sup>	Prihod
3419			22		LJUBOVIĆ	Dvorište KUPOVINA		192	0.00
3419	1		22		LJUBOVIĆ	Porodična stambena zgrada KUPOVINA		126	0.00
3420			22		LJUBOVIĆ	Voćnjak 1. klase KUPOVINA		212	4.75
3421			22 3		LJUBOVIĆ	Neplodna zemljišta KUPOVINA		990	0.00
3421	1		22 3		LJUBOVIĆ	Pomoćna zgrada KUPOVINA		22	0.00
3421	2		22 3		LJUBOVIĆ	Pomoćna zgrada KUPOVINA		2	0.00
3422	1		22 3		LJUBOVIĆ	Porodična stambena zgrada KUPOVINA		29	0.00
								1573	4.75

Podaci o vlasniku ili nosiocu			
Matični broj - ID broj	Naziv nosioca prava - adresa i mjesto	Osnov prava	Obim prava
0000002070812	CIJEVNA KOMERC DOO CRNOGORSKIH SERDARA bb Podgorica	Svojina	1/1

Podaci o objektima i posebnim djelovima						
Broj	Podbroj	Broj zgrade	Način korišćenja Osnov sticanja Sobnost	PD Godina izgradnje	Spratnost/ Sprat Površina	Osnov prava Vlasnik ili nosilac prava Adresa, Mjesto
3419		1	Porodična stambena zgrada KUPOVINA	0	P1 126	/
3419		1	Stambeni prostor KUPOVINA 30	1	P 90	Svojina CIJEVNA COMMERCE DOO PODGORICA Podgorica 1 / 1 0000002976501
3419		1	Stambeni prostor KUPOVINA 30	2	P1 90	Svojina CIJEVNA COMMERCE DOO PODGORICA Podgorica 1 / 1 0000002976501
3421		1	Pomoćna zgrada KUPOVINA	0	P 20	Svojina CIJEVNA COMMERCE DOO PODGORICA Podgorica 1 / 1 0000002976501
3421		2	Pomoćna zgrada KUPOVINA	0	P 2	Svojina CIJEVNA COMMERCE DOO PODGORICA Podgorica 1 / 1 0000002976501

Podaci o objektima i posebnim djelovima						
Broj	Podbroj	Broj zgrade	Način korišćenja Osnov sticanja Sobnost	PD Godina izgradnje	Spratnost/ Sprat Površina	Osnov prava Vlasnik ili nosilac prava Adresa, Mjesto
3422		1	Porodična stambena zgrada KUPOVINA	0	P 29	/
3422		1	Stambeni prostor KUPOVINA 9	1	P 30	Svojina CIEVNA COMMERCE DOO PODGORICA Podgorica 1 / 1 000002976501

Podaci o teretima i ograničenjima							
Broj	Podbroj	Broj zgrade	PD	Redni broj	Način korišćenja	Datum upisa Vrijeme upisa	Opis prava
3419				9	Dvorište	15/12/2014 14:23	Hipoteka HIP.UZZ 680/14 OD 11.12.2014G POVJ.NLB DUŽ 1. CIEVNA COMMERCE 2.CIEVNA KOMERC 3.CIEVNA HOTEL GROUP 4.PETROVIĆ RANKO 5.PAJOVIĆ VALENTINA 6.MUGOŠA MARKO DUG 4.915.000.00E ROK 48 MJ+ZAB.OTUĐ.I OPTER.BEZ SAGL. POVJ+PRIST.NA NEPO.IZVRŠ.BEZ ODLAGANJA
3419				10	Dvorište	12/07/2018 11:52	Hipoteka ANEKS II ZALOŽNA IZJAVA UZZ 1122/2018 - 04.07.2018.G. POVJERIOČ NLB BANKA AD PODGORICA, DUŽNIK ad1 CIEVNA COMMERCE DOO PODGORICA, DUŽNIK ad2 CIEVNA KOMERC DOO PODGORICA, DUŽNIK ad3 CIEVNA HOTEL GROUP DOO PODGORICA, DUŽNIK ad4 PETROVIĆ RANKO, DUŽNIK ad5 MONTENEGRO PREMIER DOO PODGORICA, DUG 2.208.691,63 E - ROK 120 MJESECI + ZABILJEŽBA ZABRANE OTUĐENJA I OPTERECENJA BEZ PISANE SAGLASNOSTI POVJERIOČA, TE ZABILJEŽBA SAGLASNOSTI ZA NEPOSREDNO PRINUDNO IZVRŠENJE BEZ ODLAGANJA NAKON DOSPIJELOSTI OBEZBIJEĐENOG POTRAŽIVANJA
3419	1	1	1	9	Stambeni prostor	15/12/2014 14:22	Hipoteka HIP.UZZ 680/14 OD 11.12.2014G POVJ.NLB DUŽ 1. CIEVNA COMMERCE 2.CIEVNA KOMERC 3.CIEVNA HOTEL GROUP 4.PETROVIĆ RANKO 5.PAJOVIĆ VALENTINA 6.MUGOŠA MARKO DUG 4.915.000.00E ROK 48 MJ+ZAB.OTUĐ.I OPTER.BEZ SAGL. POVJ+PRIST.NA NEPO.IZVRŠ.BEZ ODLAGANJA
3419	1	1	1	10	Stambeni prostor	12/07/2018 11:52	Hipoteka ANEKS II ZALOŽNA IZJAVA UZZ 1122/2018 - 04.07.2018.G. POVJERIOČ NLB BANKA AD PODGORICA, DUŽNIK ad1 CIEVNA COMMERCE DOO PODGORICA, DUŽNIK ad2 CIEVNA KOMERC DOO PODGORICA, DUŽNIK ad3 CIEVNA HOTEL GROUP DOO PODGORICA, DUŽNIK ad4 PETROVIĆ RANKO, DUŽNIK ad5 MONTENEGRO PREMIER DOO PODGORICA, DUG 2.208.691,63 E - ROK 120 MJESECI + ZABILJEŽBA ZABRANE OTUĐENJA I OPTERECENJA BEZ PISANE SAGLASNOSTI POVJERIOČA, TE ZABILJEŽBA SAGLASNOSTI ZA NEPOSREDNO PRINUDNO IZVRŠENJE BEZ ODLAGANJA NAKON DOSPIJELOSTI OBEZBIJEĐENOG POTRAŽIVANJA
3419	1	2	2	9	Stambeni prostor	15/12/2014 14:22	Hipoteka HIP.UZZ 680/14 OD 11.12.2014G POVJ.NLB DUŽ 1. CIEVNA COMMERCE 2.CIEVNA KOMERC 3.CIEVNA HOTEL GROUP 4.PETROVIĆ RANKO 5.PAJOVIĆ VALENTINA 6.MUGOŠA MARKO DUG 4.915.000.00E ROK 48 MJ+ZAB.OTUĐ.I OPTER.BEZ SAGL. POVJ+PRIST.NA NEPO.IZVRŠ.BEZ ODLAGANJA
3419	1	2	2	10	Stambeni prostor	12/07/2018 11:52	Hipoteka ANEKS II ZALOŽNA IZJAVA UZZ 1122/2018 - 04.07.2018.G. POVJERIOČ NLB BANKA AD PODGORICA, DUŽNIK ad1 CIEVNA COMMERCE DOO PODGORICA, DUŽNIK ad2 CIEVNA KOMERC DOO PODGORICA, DUŽNIK ad3 CIEVNA HOTEL GROUP DOO PODGORICA, DUŽNIK ad4 PETROVIĆ RANKO, DUŽNIK ad5 MONTENEGRO PREMIER DOO PODGORICA, DUG 2.208.691,63 E - ROK 120 MJESECI + ZABILJEŽBA ZABRANE OTUĐENJA I OPTERECENJA BEZ PISANE SAGLASNOSTI POVJERIOČA, TE ZABILJEŽBA SAGLASNOSTI ZA NEPOSREDNO PRINUDNO IZVRŠENJE BEZ ODLAGANJA NAKON DOSPIJELOSTI OBEZBIJEĐENOG POTRAŽIVANJA
3419	1			1	Porodična stambena zgrada	15/12/2014 14:22	Hipoteka HIP.UZZ 680/14 OD 11.12.2014G POVJ.NLB DUŽ 1. CIEVNA COMMERCE 2.CIEVNA KOMERC 3.CIEVNA HOTEL GROUP 4.PETROVIĆ RANKO 5.PAJOVIĆ VALENTINA 6.MUGOŠA MARKO DUG 4.915.000.00E ROK 48 MJ+ZAB.OTUĐ.I OPTER.BEZ SAGL. POVJ+PRIST.NA NEPO.IZVRŠ.BEZ ODLAGANJA

Podaci o teretima i ograničenjima							
Broj	Podbroj	Broj zgrade	PD	Redni broj	Način korišćenja	Datum upisa Vrijeme upisa	Opis prava
3419		1		1	Porodična stambena zgrada	12/07/2018 11:52	Hipoteka ANEKS II ZALOŽNA IZJAVA UZZ 1122/2018 - 04.07.2018.G. POVJERIOC NLB BANKA AD PODGORICA, DUŽNIK ad1 CIJEVNA COMMERCE DOO PODGORICA, DUŽNIK ad2 CIJEVNA KOMERC DOO PODGORICA, DUŽNIK ad3 CIJEVNA HOTEL GROUP DOO PODGORICA, DUŽNIK ad4 PETROVIĆ RANKO, DUŽNIK ad5 MONTENEGRO PREMIER DOO PODGORICA, DUG 2.208.691,63 E - ROK 120 MJESECI + ZABILJEŽBA ZABRANE OTUĐENJA I OPTEREĆENJA BEZ PISANE SAGLASNOSTI POVJERIOCA, TE ZABILJEŽBA SAGLASNOSTI ZA NEPOSREDNO PRINUDNO IZVRŠENJE BEZ ODLAGANJA NAKON DOSPJELOSTI OBEZBIJEĐENOG POTRAŽIVANJA
3419		1		2	Porodična stambena zgrada	12/07/2018 11:52	Hipoteka ANEKS II ZALOŽNA IZJAVA UZZ 1122/2018 - 04.07.2018.G. POVJERIOC NLB BANKA AD PODGORICA, DUŽNIK ad1 CIJEVNA COMMERCE DOO PODGORICA, DUŽNIK ad2 CIJEVNA KOMERC DOO PODGORICA, DUŽNIK ad3 CIJEVNA HOTEL GROUP DOO PODGORICA, DUŽNIK ad4 PETROVIĆ RANKO, DUŽNIK ad5 MONTENEGRO PREMIER DOO PODGORICA, DUG 2.208.691,63 E - ROK 120 MJESECI + ZABILJEŽBA ZABRANE OTUĐENJA I OPTEREĆENJA BEZ PISANE SAGLASNOSTI POVJERIOCA, TE ZABILJEŽBA SAGLASNOSTI ZA NEPOSREDNO PRINUDNO IZVRŠENJE BEZ ODLAGANJA NAKON DOSPJELOSTI OBEZBIJEĐENOG POTRAŽIVANJA
3420				9	Voćnjak 1. klase	15/12/2014 14:22	Hipoteka HIP.UZZ 680/14 OD 11.12.2014G POVJ.NLB DUŽ 1. CIJEVNA COMMERCE 2.CIJEVNA KOMERC 3.CIJEVNA HOTEL GROUP 4.PETROVIĆ RANKO 5.PAJOVIC VALENTINA 6.MUGOŠA MARKO DUG 4.915.000.00E ROK 48 MJ+ZAB.OTUĐ.I OPTER.BEZ SAGL. POVJ+PRIST.NA NEPO.IZVRŠ.BEZ ODLAGANJA
3420				10	Voćnjak 1. klase	12/07/2018 11:52	Hipoteka ANEKS II ZALOŽNA IZJAVA UZZ 1122/2018 - 04.07.2018.G. POVJERIOC NLB BANKA AD PODGORICA, DUŽNIK ad1 CIJEVNA COMMERCE DOO PODGORICA, DUŽNIK ad2 CIJEVNA KOMERC DOO PODGORICA, DUŽNIK ad3 CIJEVNA HOTEL GROUP DOO PODGORICA, DUŽNIK ad4 PETROVIĆ RANKO, DUŽNIK ad5 MONTENEGRO PREMIER DOO PODGORICA, DUG 2.208.691,63 E - ROK 120 MJESECI + ZABILJEŽBA ZABRANE OTUĐENJA I OPTEREĆENJA BEZ PISANE SAGLASNOSTI POVJERIOCA, TE ZABILJEŽBA SAGLASNOSTI ZA NEPOSREDNO PRINUDNO IZVRŠENJE BEZ ODLAGANJA NAKON DOSPJELOSTI OBEZBIJEĐENOG POTRAŽIVANJA
3421				9	Neplodna zemljišta	15/12/2014 14:22	Hipoteka HIP.UZZ 680/14 OD 11.12.2014G POVJ.NLB DUŽ 1. CIJEVNA COMMERCE 2.CIJEVNA KOMERC 3.CIJEVNA HOTEL GROUP 4.PETROVIĆ RANKO 5.PAJOVIC VALENTINA 6.MUGOŠA MARKO DUG 4.915.000.00E ROK 48 MJ+ZAB.OTUĐ.I OPTER.BEZ SAGL. POVJ+PRIST.NA NEPO.IZVRŠ.BEZ ODLAGANJA
3421				10	Neplodna zemljišta	12/07/2018 11:52	Hipoteka ANEKS II ZALOŽNA IZJAVA UZZ 1122/2018 - 04.07.2018.G. POVJERIOC NLB BANKA AD PODGORICA, DUŽNIK ad1 CIJEVNA COMMERCE DOO PODGORICA, DUŽNIK ad2 CIJEVNA KOMERC DOO PODGORICA, DUŽNIK ad3 CIJEVNA HOTEL GROUP DOO PODGORICA, DUŽNIK ad4 PETROVIĆ RANKO, DUŽNIK ad5 MONTENEGRO PREMIER DOO PODGORICA, DUG 2.208.691,63 E - ROK 120 MJESECI + ZABILJEŽBA ZABRANE OTUĐENJA I OPTEREĆENJA BEZ PISANE SAGLASNOSTI POVJERIOCA, TE ZABILJEŽBA SAGLASNOSTI ZA NEPOSREDNO PRINUDNO IZVRŠENJE BEZ ODLAGANJA NAKON DOSPJELOSTI OBEZBIJEĐENOG POTRAŽIVANJA
3421		1		1	Pomoćna zgrada	12/07/2018 11:52	Hipoteka ANEKS II ZALOŽNA IZJAVA UZZ 1122/2018 - 04.07.2018.G. POVJERIOC NLB BANKA AD PODGORICA, DUŽNIK ad1 CIJEVNA COMMERCE DOO PODGORICA, DUŽNIK ad2 CIJEVNA KOMERC DOO PODGORICA, DUŽNIK ad3 CIJEVNA HOTEL GROUP DOO PODGORICA, DUŽNIK ad4 PETROVIĆ RANKO, DUŽNIK ad5 MONTENEGRO PREMIER DOO PODGORICA, DUG 2.208.691,63 E - ROK 120 MJESECI + ZABILJEŽBA ZABRANE OTUĐENJA I OPTEREĆENJA BEZ PISANE SAGLASNOSTI POVJERIOCA, TE ZABILJEŽBA SAGLASNOSTI ZA NEPOSREDNO PRINUDNO IZVRŠENJE BEZ ODLAGANJA NAKON DOSPJELOSTI OBEZBIJEĐENOG POTRAŽIVANJA

Podaci o teretima i ograničenjima

Broj	Podbroj	Broj zgrade	PD	Redni broj	Način korišćenja	Datum upisa Vrijeme upisa	Opis prava
3421		1		1	Pomoćna zgrada	15/12/2014 14:22	Hipoteka HIP.UZZ 680/14 OD 11.12.2014G POVJ.NLB DUŽ 1. CIJEVNA COMMERCE 2.CIJEVNA KOMERC 3.CIJEVNA HOTEL GROUP 4.PETROVIĆ RANKO 5.PAJOVIĆ VALENTINA 6.MUGOŠA MARKO DUG 4.915.000.00E ROK 48 MJ+ZAB.OTUĐ.I OPTER.BEZ SAGL. POVJ+PRIST.NA NEPO.IZVRŠ.BEZ ODLAGANJA
3421		1		2	Pomoćna zgrada	12/07/2018 11:52	Hipoteka ANEKS II ZALOŽNA IZJAVA UZZ 1122/2018 - 04.07.2018.G. POVJERIOC NLB BANKA AD PODGORICA, DUŽNIK ad1 CIJEVNA COMMERCE DOO PODGORICA, DUŽNIK ad2 CIJEVNA KOMERC DOO PODGORICA, DUŽNIK ad3 CIJEVNA HOTEL GROUP DOO PODGORICA, DUŽNIK ad4 PETROVIĆ RANKO, DUŽNIK ad5 MONTENEGRO PREMIER DOO PODGORICA, DUG 2.208.691,63 E - ROK 120 MJESECI + ZABILJEŽBA ZABRANE OTUĐENJA I OPTEREĆENJA BEZ PISANE SAGLASNOSTI POVJERIOCA, TE ZABILJEŽBA SAGLASNOSTI ZA NEPOSREDNO PRINUDNO IZVRŠENJE BEZ ODLAGANJA NAKON DOSPJELOSTI OBEZBIJEĐENOG POTRAŽIVANJA
3421		2		1	Pomoćna zgrada	12/07/2018 11:52	Hipoteka ANEKS II ZALOŽNA IZJAVA UZZ 1122/2018 - 04.07.2018.G. POVJERIOC NLB BANKA AD PODGORICA, DUŽNIK ad1 CIJEVNA COMMERCE DOO PODGORICA, DUŽNIK ad2 CIJEVNA KOMERC DOO PODGORICA, DUŽNIK ad3 CIJEVNA HOTEL GROUP DOO PODGORICA, DUŽNIK ad4 PETROVIĆ RANKO, DUŽNIK ad5 MONTENEGRO PREMIER DOO PODGORICA, DUG 2.208.691,63 E - ROK 120 MJESECI + ZABILJEŽBA ZABRANE OTUĐENJA I OPTEREĆENJA BEZ PISANE SAGLASNOSTI POVJERIOCA, TE ZABILJEŽBA SAGLASNOSTI ZA NEPOSREDNO PRINUDNO IZVRŠENJE BEZ ODLAGANJA NAKON DOSPJELOSTI OBEZBIJEĐENOG POTRAŽIVANJA
3421		2		1	Pomoćna zgrada	15/12/2014 14:22	Hipoteka HIP.UZZ 680/14 OD 11.12.2014G POVJ.NLB DUŽ 1. CIJEVNA COMMERCE 2.CIJEVNA KOMERC 3.CIJEVNA HOTEL GROUP 4.PETROVIĆ RANKO 5.PAJOVIĆ VALENTINA 6.MUGOŠA MARKO DUG 4.915.000.00E ROK 48 MJ+ZAB.OTUĐ.I OPTER.BEZ SAGL. POVJ+PRIST.NA NEPO.IZVRŠ.BEZ ODLAGANJA
3421		2		2	Pomoćna zgrada	12/07/2018 11:52	Hipoteka ANEKS II ZALOŽNA IZJAVA UZZ 1122/2018 - 04.07.2018.G. POVJERIOC NLB BANKA AD PODGORICA, DUŽNIK ad1 CIJEVNA COMMERCE DOO PODGORICA, DUŽNIK ad2 CIJEVNA KOMERC DOO PODGORICA, DUŽNIK ad3 CIJEVNA HOTEL GROUP DOO PODGORICA, DUŽNIK ad4 PETROVIĆ RANKO, DUŽNIK ad5 MONTENEGRO PREMIER DOO PODGORICA, DUG 2.208.691,63 E - ROK 120 MJESECI + ZABILJEŽBA ZABRANE OTUĐENJA I OPTEREĆENJA BEZ PISANE SAGLASNOSTI POVJERIOCA, TE ZABILJEŽBA SAGLASNOSTI ZA NEPOSREDNO PRINUDNO IZVRŠENJE BEZ ODLAGANJA NAKON DOSPJELOSTI OBEZBIJEĐENOG POTRAŽIVANJA
3422		1	1	9	Stambeni prostor	15/12/2014 14:22	Hipoteka HIP.UZZ 680/14 OD 11.12.2014G POVJ.NLB DUŽ 1. CIJEVNA COMMERCE 2.CIJEVNA KOMERC 3.CIJEVNA HOTEL GROUP 4.PETROVIĆ RANKO 5.PAJOVIĆ VALENTINA 6.MUGOŠA MARKO DUG 4.915.000.00E ROK 48 MJ+ZAB.OTUĐ.I OPTER.BEZ SAGL. POVJ+PRIST.NA NEPO.IZVRŠ.BEZ ODLAGANJA
3422		1	1	10	Stambeni prostor	12/07/2018 11:52	Hipoteka ANEKS II ZALOŽNA IZJAVA UZZ 1122/2018 - 04.07.2018.G. POVJERIOC NLB BANKA AD PODGORICA, DUŽNIK ad1 CIJEVNA COMMERCE DOO PODGORICA, DUŽNIK ad2 CIJEVNA KOMERC DOO PODGORICA, DUŽNIK ad3 CIJEVNA HOTEL GROUP DOO PODGORICA, DUŽNIK ad4 PETROVIĆ RANKO, DUŽNIK ad5 MONTENEGRO PREMIER DOO PODGORICA, DUG 2.208.691,63 E - ROK 120 MJESECI + ZABILJEŽBA ZABRANE OTUĐENJA I OPTEREĆENJA BEZ PISANE SAGLASNOSTI POVJERIOCA, TE ZABILJEŽBA SAGLASNOSTI ZA NEPOSREDNO PRINUDNO IZVRŠENJE BEZ ODLAGANJA NAKON DOSPJELOSTI OBEZBIJEĐENOG POTRAŽIVANJA
3422		1		1	Porodična stambena zgrada	12/07/2018 11:52	Hipoteka ANEKS II ZALOŽNA IZJAVA UZZ 1122/2018 - 04.07.2018.G. POVJERIOC NLB BANKA AD PODGORICA, DUŽNIK ad1 CIJEVNA COMMERCE DOO PODGORICA, DUŽNIK ad2 CIJEVNA KOMERC DOO PODGORICA, DUŽNIK ad3 CIJEVNA HOTEL GROUP DOO PODGORICA, DUŽNIK ad4 PETROVIĆ RANKO, DUŽNIK ad5 MONTENEGRO PREMIER DOO PODGORICA, DUG 2.208.691,63 E - ROK 120 MJESECI + ZABILJEŽBA ZABRANE OTUĐENJA I OPTEREĆENJA BEZ PISANE SAGLASNOSTI POVJERIOCA, TE ZABILJEŽBA SAGLASNOSTI ZA NEPOSREDNO



Podaci o teretima i ograničenjima							
Broj	Podbroj	Broj zgrade	PD	Redni broj	Način korišćenja	Datum upisa Vrijeme upisa	Opis prava

PRINUDNO IZVRŠENJE BEZ ODLAGANJA NAKON  
DOSPJELOSTI OBEZBIJEĐENOG POTRAŽIVANJA

3422		1		1	Porodična stambena zgrada	15/12/2014 14:22	Hipoteka HIP.UZZ 680/14 OD 11.12.2014G POVI.NLB DUŽ. 1. CIJEVNA COMMERCE 2.CIJEVNA KOMERC 3.CIJEVNA HOTEL GROUP 4.PETROVIĆ RANKO 5.PAJOVIĆ VALENTINA 6.MUGOŠA MARKO DUG 4.915.000.00E ROK 48 MJ+ZAB.OTUĐ.I OPTER.BEZ SAGL. POVI+PRIST.NA NEPO.IZVRŠ.BEZ ODLAGANJA
3422		1		2	Porodična stambena zgrada	12/07/2018 11:52	Hipoteka ANEKS II ZALOŽNA IZJAVA UZZ 1122/2018 - 04.07.2018.G. POVJERIOC NLB BANKA AD PODGORICA, DUŽNIK ad1 CIJEVNA COMMERCE DOO PODGORICA, DUŽNIK ad2 CIJEVNA KOMERC DOO PODGORICA, DUŽNIK ad3 CIJEVNA HOTEL GROUP DOO PODGORICA, DUŽNIK ad4 PETROVIĆ RANKO, DUŽNIK ad5 MONTENEGRO PREMIER DOO PODGORICA, DUG 2.208.691,63 E - ROK 120 MJESECI + ZABILJEŽBA ZABRANE OTUĐENJA I OPTEREĆENJA BEZ PISANE SAGLASNOSTI POVJERIOCA, TE ZABILJEŽBA SAGLASNOSTI ZA NEPOSREDNO PRINUDNO IZVRŠENJE BEZ ODLAGANJA NAKON DOSPJELOSTI OBEZBIJEĐENOG POTRAŽIVANJA

Taksa je oslobođena na osnovu člana 13 i 14 Zakona o administrativnim taksama ("Sl.list RCG" br. 55/03, 46/04, 81/05 i 02/06, "Sl.list CG" 22/08, 77/08, 03/09, 40/10, 20/11, 26/11, 56/13, 45/14, 53/16 i 37/17). Naplata naknade oslobođena je na osnovu člana 174 Zakona o državnom premjeru i katastru nepokretnosti ("Sl. list RCG" br. 29/07, "Sl. list CG" br. 73/10, 032/11, 040/11, 043/15, 037/17 i 17/18 ).



Marko Bulatović, dipl.prav



CRNA GORA  
 CRNA GORA  
 GLAVNI GRAD PODGORICA  
 Sekretarijat za planiranje  
 prostora i održivi razvoj  
 Broj: 08-352/19-99  
 Podgorica, 06. mart 2019. godine

UP "Stara Varoš-dio zone A"  
 Urbanistička parcela UP18

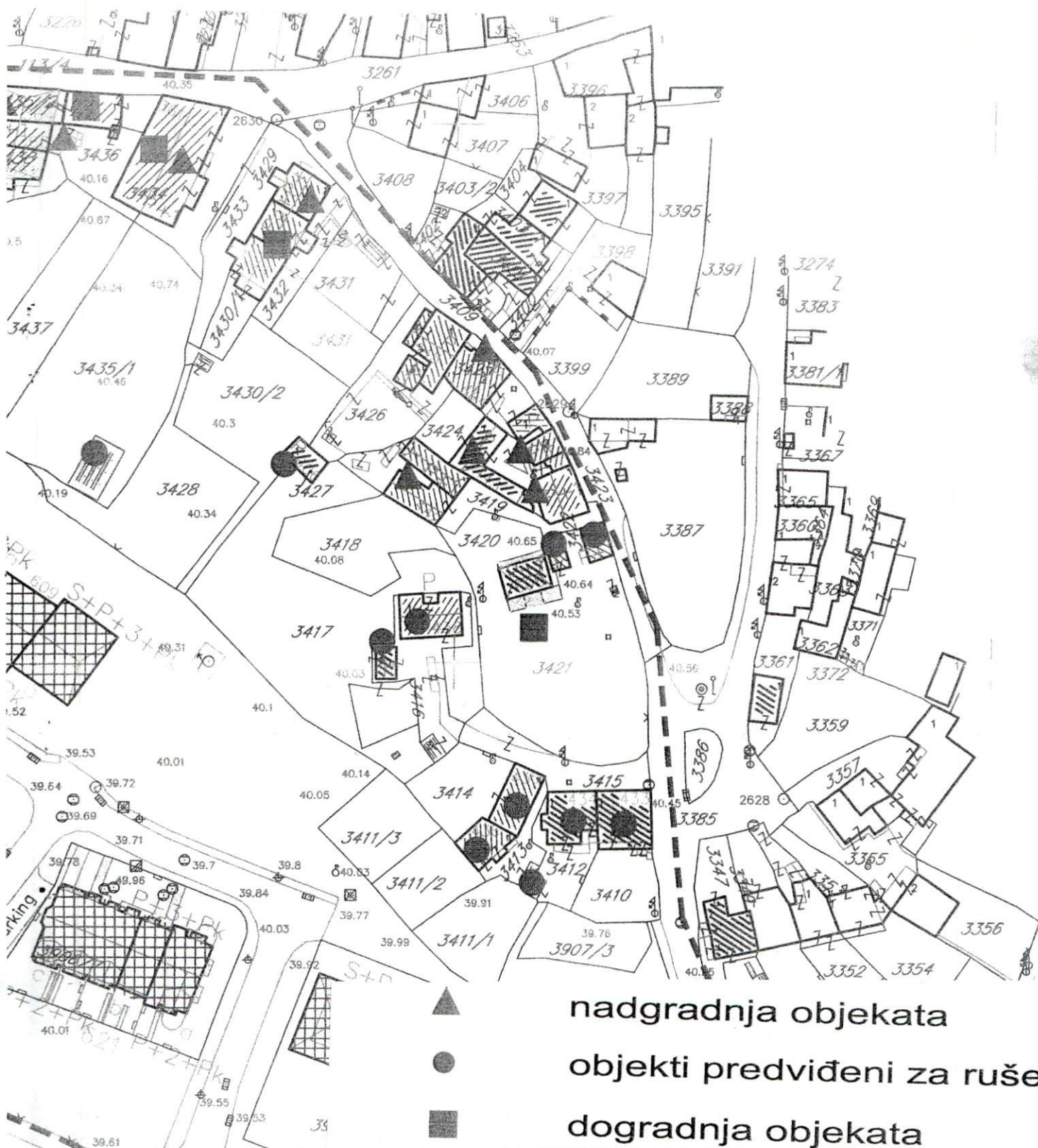

- ▲ nadgradnja objekata
- objekti predviđeni za rušenje
- dogradnja objekata

R-1:1000	Naziv grafičkog priloga ANALIZA POSTOJEĆEG STANJA I OBLICI INTERVENCIJA	Grafički prilog br.2
----------	---	-------------------------

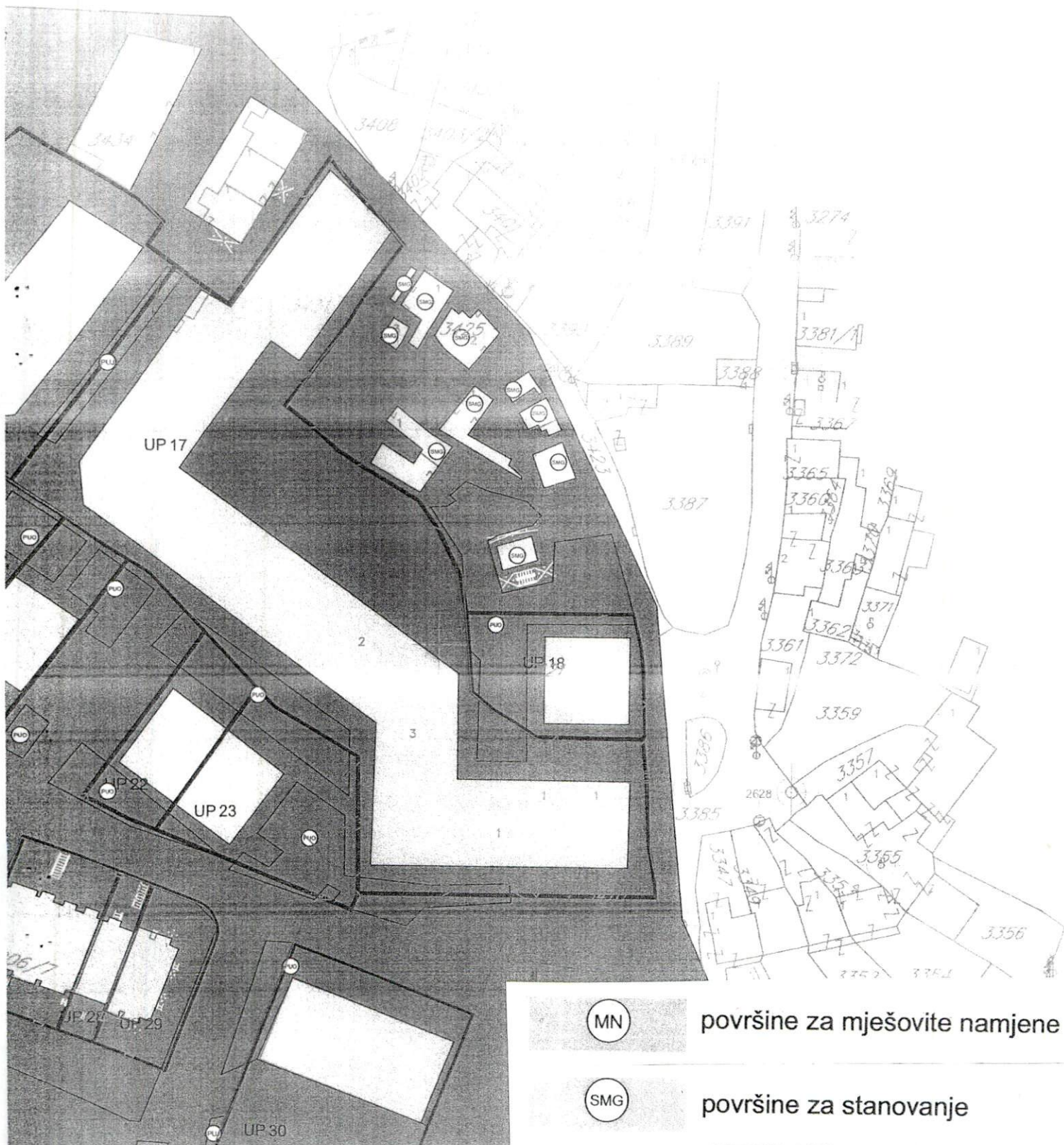

R-1:5000

Naziv grafičkog priloga  
PLAN NAMJENE

Grafički prilog  
br.3

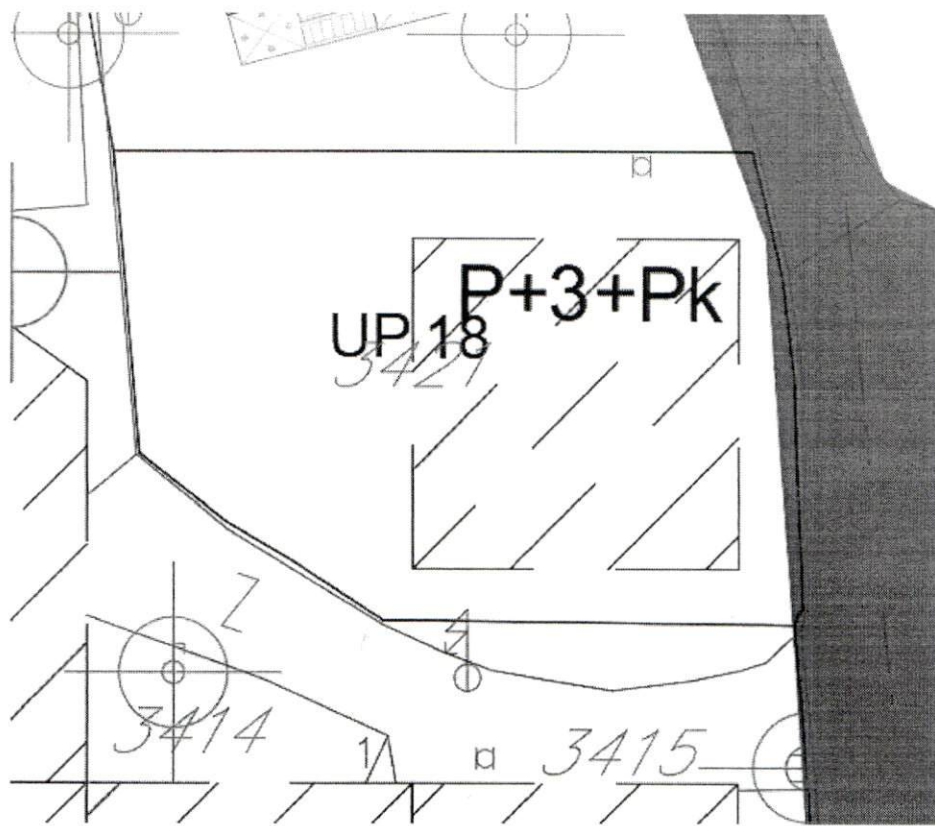

Plan regulacije

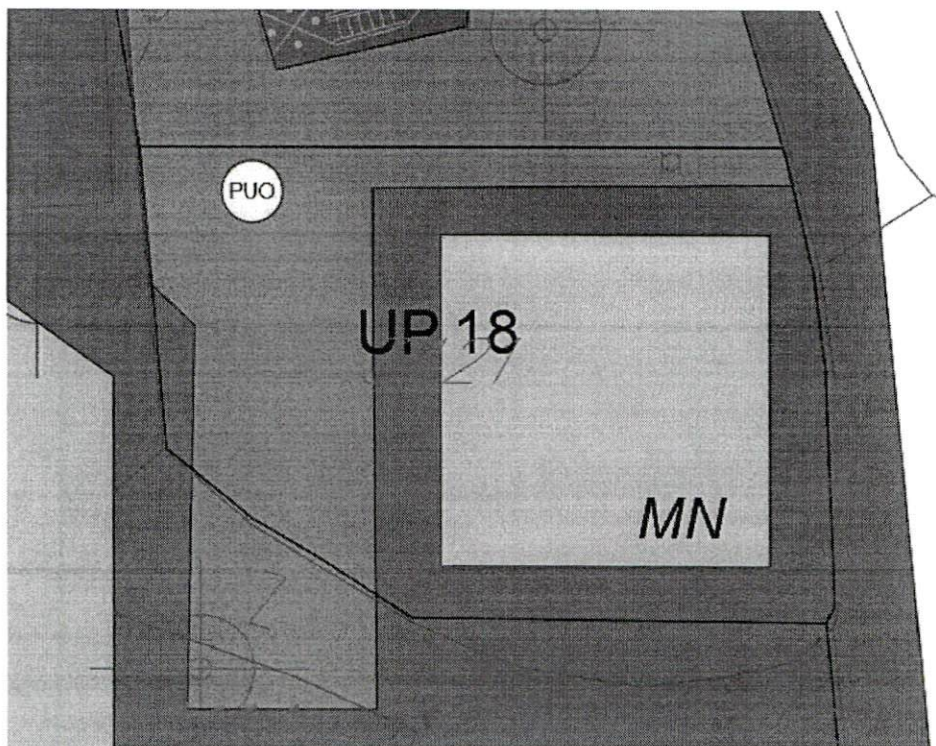

Plan namjene površina

CRNA GORA  
 CRNA GORA  
 GLAVNI GRAD PODGORICA  
 Sekretarijat za planiranje  
 prostora i održivi razvoj  
 Broj: 08-352/19-99  
 Podgorica, 06. mart 2019. godine

UP "Stara Varoš-dio zone A"  
 Urbanistička parcela UP18

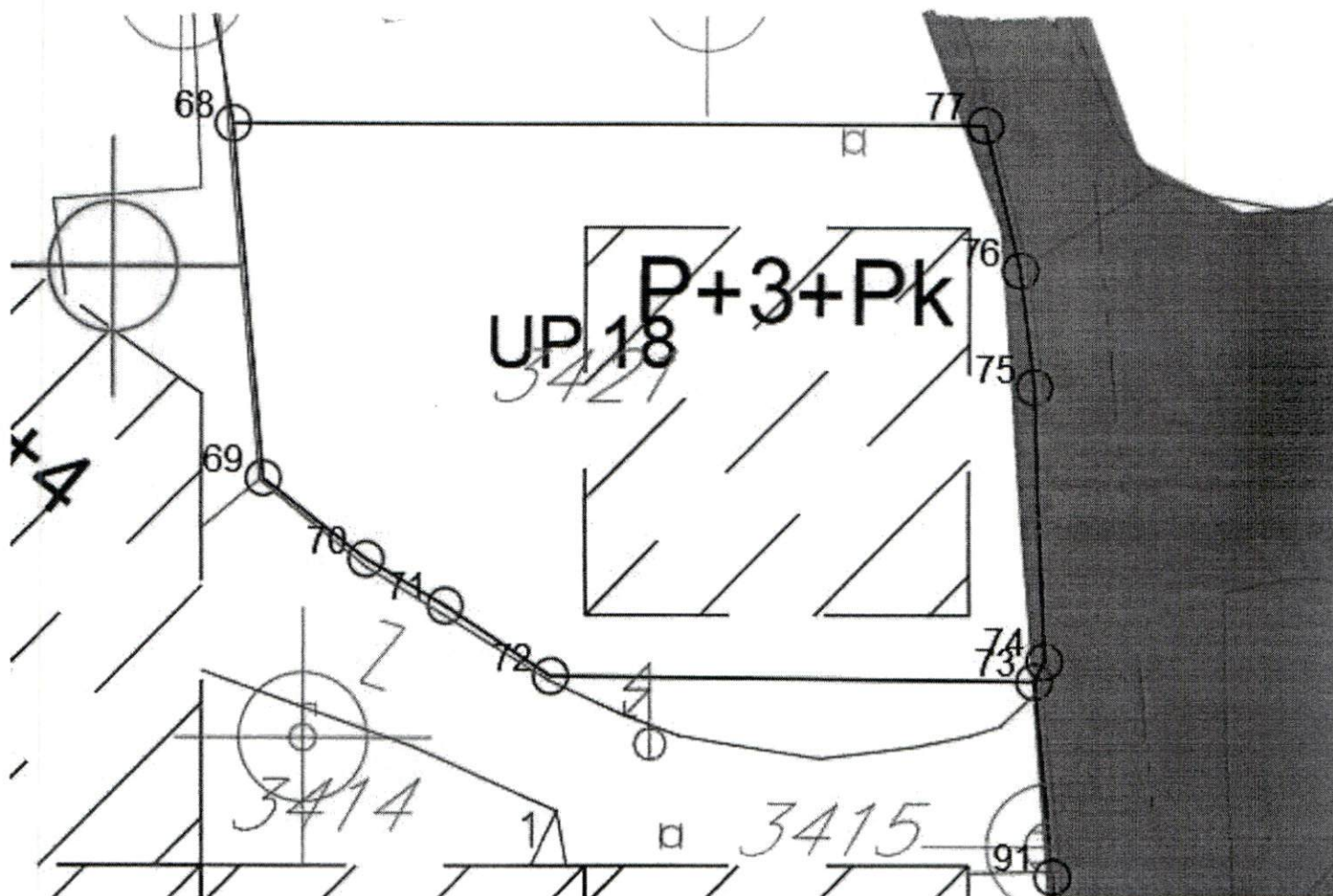

68	6603804.66	4699605.55
69	6603805.87	4699591.83
70	6603809.87	4699588.69
71	6603812.97	4699586.89
72	6603817.11	4699584.20
73	6603836.00	4699583.99
74	6603836.39	4699584.76
75	6603836.00	4699595.41
76	6603835.45	4699599.91
77	6603834.09	4699605.54

R-1:5000

Naziv grafičkog priloga  
 PLAN PARCELACIJE

Grafički prilog  
 br.4

38

CRNA GORA  
CRNA GORA  
GLAVNI GRAD PODGORICA  
Sekretarijat za planiranje  
prostora i održivi razvoj  
Broj: 08-352/19-99  
Podgorica,06.mart 2019. godine

UP "Stara Varoš-dio zone A"  
Urbanistička parcela UP18

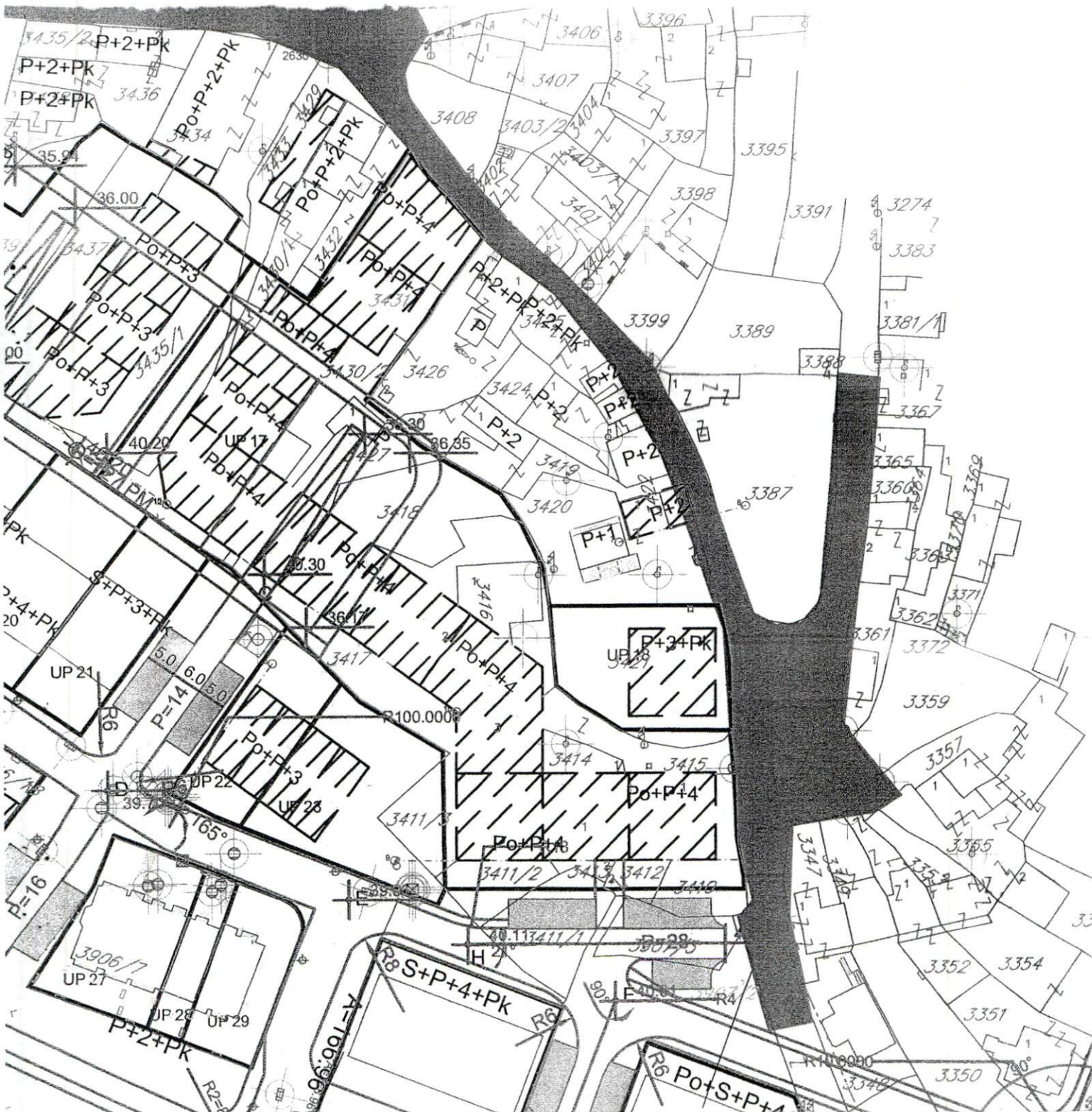

R-1:5000

Naziv grafičkog priloga  
PLAN REGULACIJE

Grafički prilog  
br.5

CRNA GORA  
CRNA GORA  
GLAVNI GRAD PODGORICA  
Sekretarijat za planiranje  
prostora i održivi razvoj  
Broj: 08-352/19-99  
Podgorica, 06. mart 2019. godine

UP "Stara Varoš-dio zone A"  
Urbanistička parcela UP18

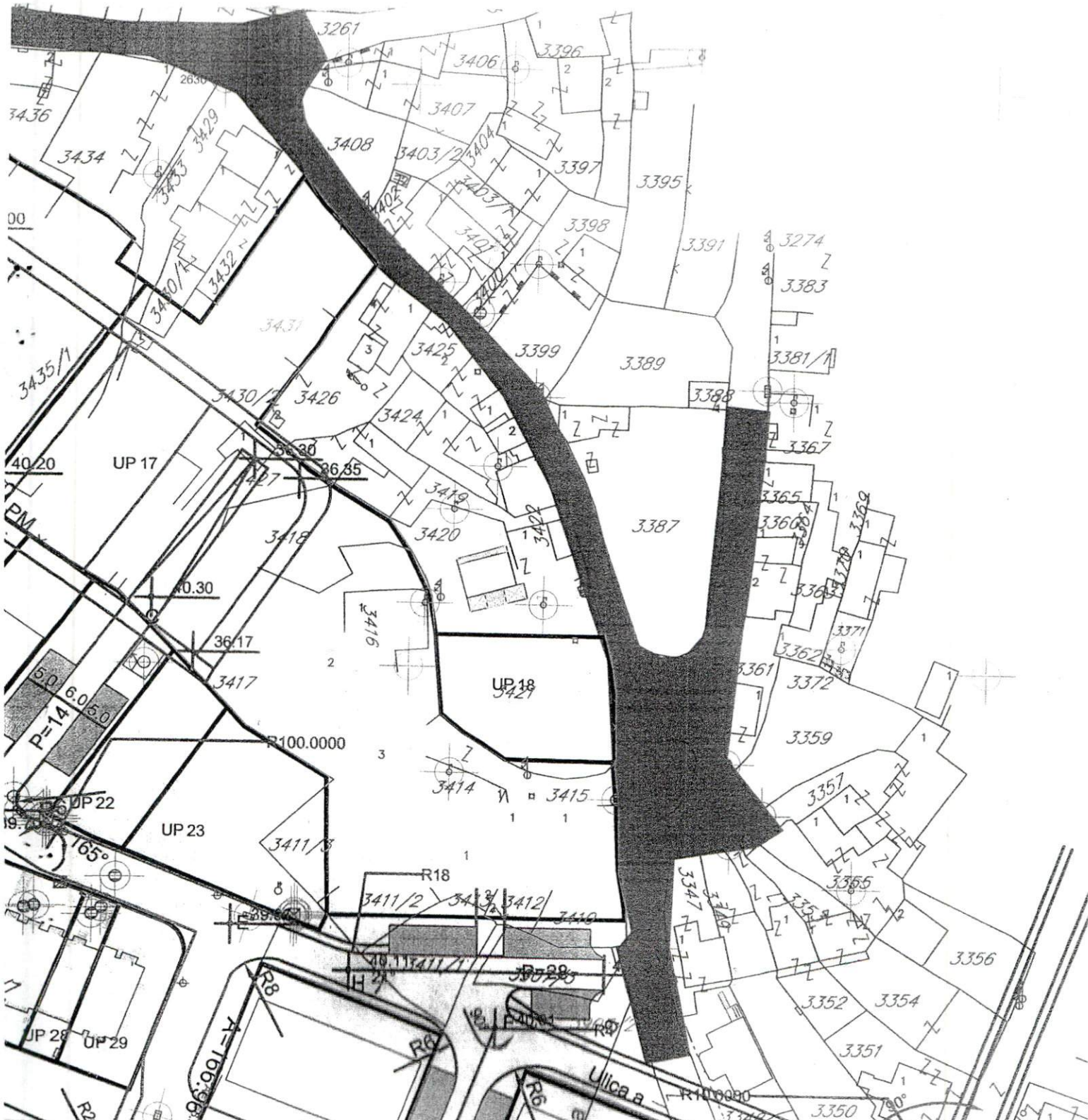

R-1:5000

Naziv grafičkog priloga  
PLAN SAOBRAĆAJA

Grafički priloga  
br.6



CRNA GORA  
 CRNA GORA  
 GLAVNI GRAD PODGORICA  
 Sekretarijat za planiranje  
 prostora i održivi razvoj  
 Broj: 08-352/19-99  
 Podgorica, 06. mart 2019. godine

UP "Stara Varoš-dio zone A"  
 Urbanistička parcela UP18

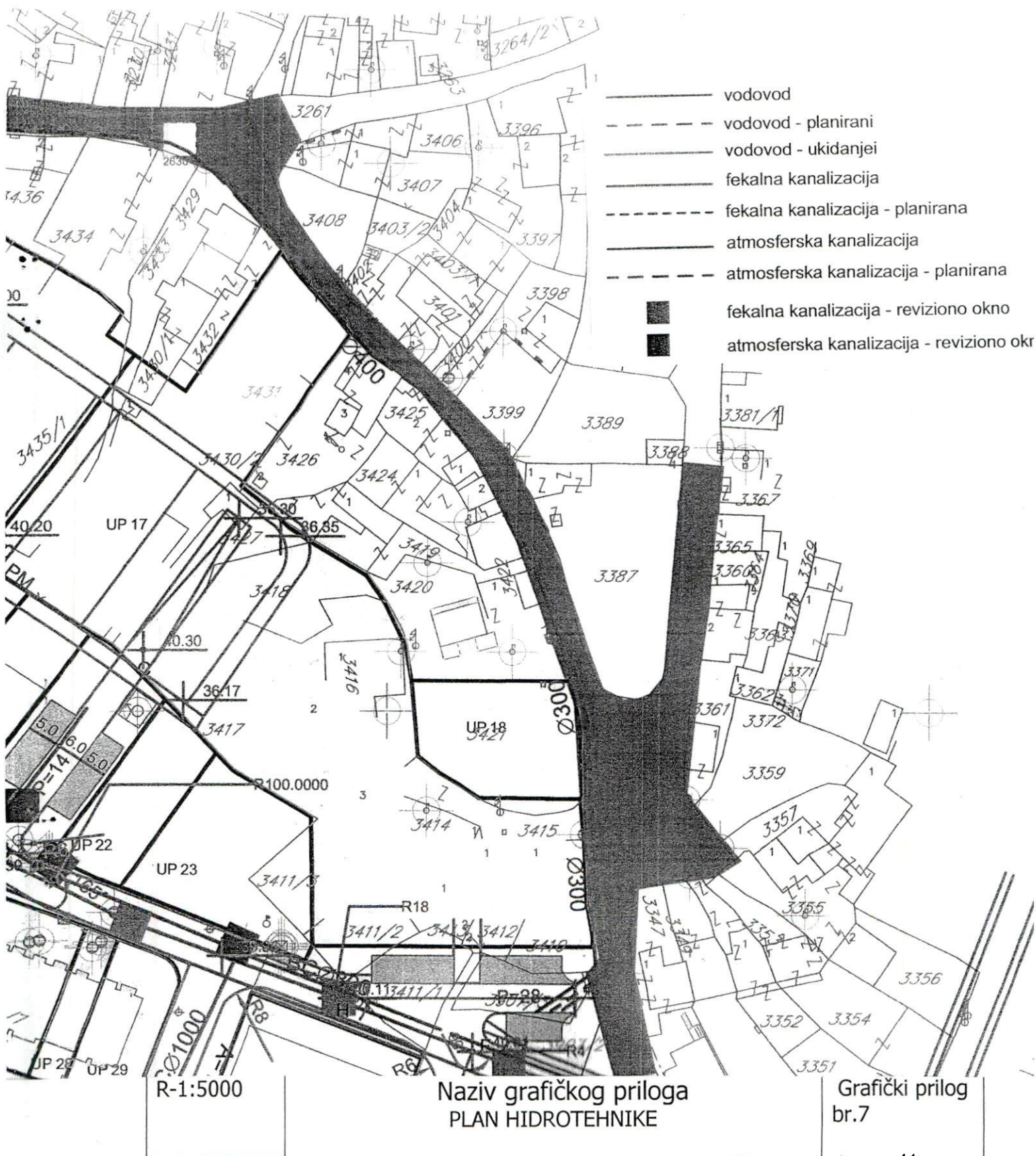

CRNA GORA  
 CRNA GORA  
 GLAVNI GRAD PODGORICA  
 Sekretarijat za planiranje  
 prostora i održivi razvoj  
 Broj: 08-352/19-99  
 Podgorica, 06. mart 2019. godine

**UP "Stara Varoš-dio zone A"**  
 Urbanistička parcela UP18



R-1:5000

Naziv grafičkog priloga  
**PLAN ELEKTROENERGETIKE I TELEKOMUNIKACIJE**

Grafički priloga  
 br.8

CRNA GORA  
CRNA GORA  
GLAVNI GRAD PODGORICA  
Sekretarijat za planiranje  
prostora i održivi razvoj  
Broj: 08-352/19-99  
Podgorica, 06. mart 2019. godine

UP "Stara Varoš-dio zone A"  
Urbanistička parcela UP18

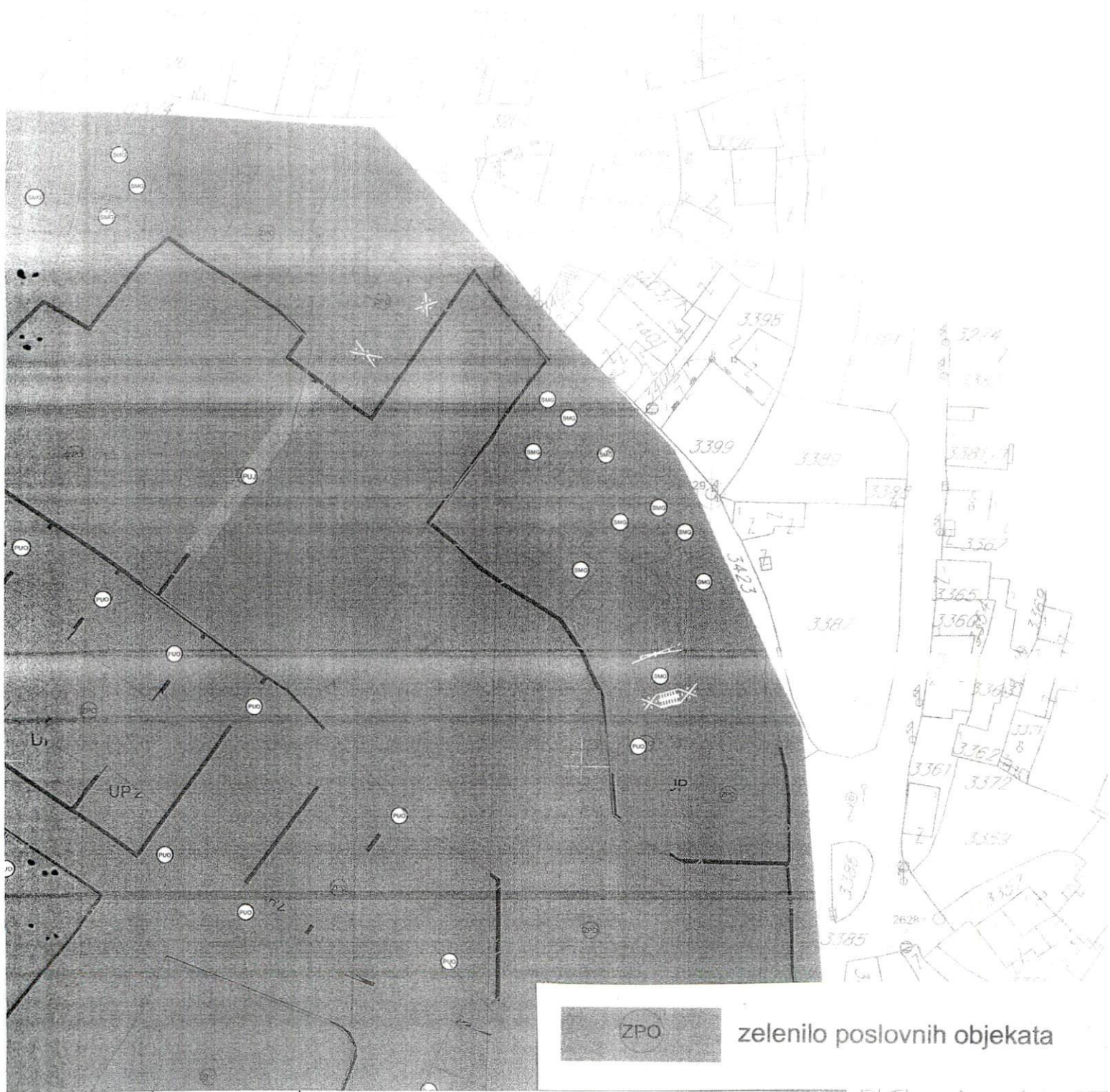

R-1:5000	Naziv grafičkog priloga PEJZAŽNA ARHITEKTURA I URBANI MOBILIJAR	Grafički prilog br.9
----------	--	-------------------------



## UPRAVA ZA NEKRETNINE

CRNA GORA  
UPRAVA ZA NEKRETNINEPODRUČNA JEDINICA  
PODGORICA

Broj: 101-956-35618/2019

Datum: 04.07.2019.

KO: PODGORICA III

Na osnovu člana 173 Zakona o državnom premjeru i katastru nepokretnosti ("Sl. list RCG" br. 29/07, "Sl. list CG" br. 73/10, 032/11, 040/11, 043/15, 037/17 i 17/18), postupajući po zahtjevu ŠUŠKAVČEVIĆ IVAN, , za potrebe izdaje se

## LIST NEPOKRETNOSTI 4173 - PREPIS

Podaci o parcelama									
Broj	Podbroj	Broj zgrade	Plan Skica	Datum upisa	Potes ili ulica i kućni broj	Način korišćenja Osnov sticanja	Bon. klasa	Površina m <sup>2</sup>	Prihod
3419			22		LJUBOVIĆ	Dvorište KUPOVINA		192	0.00
3419		1	22		LJUBOVIĆ	Porodična stambena zgrada KUPOVINA		126	0.00
3420			22		LJUBOVIĆ	Voćnjak 1. klase KUPOVINA		212	4.75
3421	1		22 3	10/05/2019	LJUBOVIĆ	Neplodna zemljišta KUPOVINA		383	0.00
3421	1	1	22 3	10/05/2019	LJUBOVIĆ	Pomoćna zgrada KUPOVINA		22	0.00
3421	1	2	22 3	10/05/2019	LJUBOVIĆ	Pomoćna zgrada KUPOVINA		2	0.00
3421	2		22 3	10/05/2019	LJUBOVIĆ	Gradjevinska parcela KUPOVINA		607	0.00
3422		1	22 3		LJUBOVIĆ	Porodična stambena zgrada KUPOVINA		29	0.00
Ukupno								1573	4.75

Podaci o vlasniku ili nosiocu			
Matični broj - ID broj	Naziv nosioca prava - adresa i mjesto	Prava	Obim prava
0000002976501	CIJEVNA COMMERCE DOO PODGORICA Podgorica	Svojina	1/1

Podaci o objektima i posebnim djelovima						
Broj	Podbroj	Broj zgrade	Način korišćenja Osnov sticanja Sobnost	PD Godina izgradnje	Spratnost/ Sprat Površina	Prava Vlasnik ili nosilac prava Adresa, Mjesto
3419		1	Porodična stambena zgrada KUPOVINA	0	P1 126	/
3419		1	Stambeni prostor KUPOVINA 30	1	P 90	Svojina CIJEVNA COMMERCE DOO PODGORICA Podgorica 1/1 0000002976501
3419		1	Stambeni prostor KUPOVINA 30	2	P1 90	Svojina CIJEVNA COMMERCE DOO PODGORICA Podgorica 1/1 0000002976501

Datum i vrijeme: 04.07.2019. 12:30:19

1 / 5

### Podaci o objektima i posebnim djelovima

Broj	Podbroj	Broj zgrade	Način korišćenja Osnov sticanja Sobnost	PD Godina izgradnje	Spratnost/ Sprat Površina	Prava Vlasnik ili nosilac prava Adresa, Mjesto
3421	1	1	Pomoćna zgrada KUPOVINA	0	P 20	Svojina CIJEVNA COMMERCE DOO 1/1 PODGORICA 0000002976501 Podgorica
3421	1	2	Pomoćna zgrada KUPOVINA	0	P 2	Svojina CIJEVNA COMMERCE DOO 1/1 PODGORICA 0000002976501 Podgorica
3422		1	Porodična stambena zgrada KUPOVINA	0	P 29	/
3422		1	Stambeni prostor KUPOVINA 9	1	P 30	Svojina CIJEVNA COMMERCE DOO 1/1 PODGORICA 0000002976501 Podgorica

### Podaci o teretima i ograničenjima

Broj	Podbroj	Broj zgrade	PD	Redni broj	Način korišćenja	Datum upisa Vrijeme upisa	Opis prava
3419				9	Dvorište	15/12/2014 14:23	Hipoteka HIP.UZZ 680/14 OD 11.12.2014G POVI.NLB DUŽ 1. CIJEVNA COMMERCE 2.CIJEVNA KOMERC 3. CIJEVNA HOTEL GROUP 4.PETROVIĆ RANKO 5. PAJOVIĆ VALENTINA 6.MUGOŠA MARKO DUG 4.915.000.00E ROK 48 MJ+ZAB.OTUĐI OPTER.BEZ SAGL.POVJ+PRIST.NA NEPO.IZVRŠ.BEZ ODLAGANJA
3419				10	Dvorište	12/07/2018 11:52	Hipoteka ANEKS II ZALOŽNA IZJAVA UZZ 1122/2018 - 04.07.2018.G. POVJERIO NLB BANKA AD PODGORICA, DUŽNIK ad1 CIJEVNA COMMERCE DOO PODGORICA, DUŽNIK ad2 CIJEVNA KOMERC DOO PODGORICA, DUŽNIK ad3 CIJEVNA HOTEL GROUP DOO, PODGORICA, DUŽNIK ad4 PETROVIĆ RANKO, DUŽNIK ad5 MONTENEGRO PREMIER DOO PODGORICA, DUG 2.208.691,63 E - ROK 120 MJESECI + ZABILJEŽBA ZABRANE OTUĐENJA I OPTEREĆ ENJA BEZ PISANE SAGLASNOSTI POVJERIOCA, TE ZABILJEŽBA SAGLASNOSTI ZA NEPOSREDNO PRINUDNO IZVRŠENJE BEZ ODLAGANJA NAKON DOSPJELOSTI OBEZBIJEĐENOG POTRAŽIVANJA
3419		1	1	9	Stambeni prostor	15/12/2014 14:22	Hipoteka HIP.UZZ 680/14 OD 11.12.2014G POVI.NLB DUŽ 1. CIJEVNA COMMERCE 2.CIJEVNA KOMERC 3. CIJEVNA HOTEL GROUP 4.PETROVIĆ RANKO 5. PAJOVIĆ VALENTINA 6.MUGOŠA MARKO DUG 4.915.000.00E ROK 48 MJ+ZAB.OTUĐI OPTER.BEZ SAGL.POVJ+PRIST.NA NEPO.IZVRŠ.BEZ ODLAGANJA
3419		1	1	10	Stambeni prostor	12/07/2018 11:52	Hipoteka ANEKS II ZALOŽNA IZJAVA UZZ 1122/2018 - 04.07.2018.G. POVJERIO NLB BANKA AD PODGORICA, DUŽNIK ad1 CIJEVNA COMMERCE DOO PODGORICA, DUŽNIK ad2 CIJEVNA KOMERC DOO PODGORICA, DUŽNIK ad3 CIJEVNA HOTEL GROUP DOO, PODGORICA, DUŽNIK ad4 PETROVIĆ RANKO, DUŽNIK ad5 MONTENEGRO PREMIER DOO PODGORICA, DUG 2.208.691,63 E - ROK 120 MJESECI + ZABILJEŽBA ZABRANE OTUĐENJA I OPTEREĆ ENJA BEZ PISANE SAGLASNOSTI POVJERIOCA, TE ZABILJEŽBA SAGLASNOSTI ZA NEPOSREDNO PRINUDNO IZVRŠENJE BEZ ODLAGANJA NAKON DOSPJELOSTI OBEZBIJEĐENOG POTRAŽIVANJA
3419		1	2	9	Stambeni prostor	15/12/2014 14:22	Hipoteka HIP.UZZ 680/14 OD 11.12.2014G POVI.NLB DUŽ 1. CIJEVNA COMMERCE 2.CIJEVNA KOMERC 3. CIJEVNA HOTEL GROUP 4.PETROVIĆ RANKO 5. PAJOVIĆ VALENTINA 6.MUGOŠA MARKO DUG 4.915.000.00E ROK 48 MJ+ZAB.OTUĐI OPTER.BEZ SAGL.POVJ+PRIST.NA NEPO.IZVRŠ.BEZ ODLAGANJA
3419		1	2	10	Stambeni prostor	12/07/2018 11:52	Hipoteka ANEKS II ZALOŽNA IZJAVA UZZ 1122/2018 - 04.07.2018.G. POVJERIO NLB BANKA AD PODGORICA, DUŽNIK ad1 CIJEVNA COMMERCE DOO PODGORICA, DUŽNIK ad2 CIJEVNA KOMERC DOO PODGORICA, DUŽNIK ad3 CIJEVNA HOTEL GROUP DOO, PODGORICA, DUŽNIK ad4 PETROVIĆ RANKO, DUŽNIK ad5 MONTENEGRO PREMIER DOO PODGORICA, DUG 2.208.691,63 E - ROK 120 MJESECI + ZABILJEŽBA ZABRANE OTUĐENJA I OPTEREĆ ENJA BEZ PISANE SAGLASNOSTI POVJERIOCA, TE ZABILJEŽBA SAGLASNOSTI ZA NEPOSREDNO PRINUDNO IZVRŠENJE BEZ ODLAGANJA NAKON DOSPJELOSTI OBEZBIJEĐENOG POTRAŽIVANJA

**Podaci o teretima i ograničenjima**

Broj	Podbroj	Broj zgrade	PD	Redni broj	Način korišćenja	Datum upisa Vrijeme upisa	Opis prava
3419		1		1	Porodična stambena zgrada	15/12/2014 14:22	Hipoteka HIP.UZZ 680/14 OD 11.12.2014G POVJ.NLB DUŽ 1. CIJEVNA COMMERCE 2.CIJEVNA KOMERC 3. CIJEVNA HOTEL GROUP 4.PETROVIĆ RANKO 5. PAJOVIĆ VALENTINA 6.MUGOŠA MARKO DUG 4.915.000.00E ROK 48 MJ+ZAB.OTUĐ.I OPTER.BEZ SAGL.POVJ+PRIST.NA NEPO.IZVRŠ.BEZ ODLAGANJA
3419		1		1	Porodična stambena zgrada	12/07/2018 11:52	Hipoteka ANEKS II ZALOŽNA IZJAVA UZZ 1122/2018 - 04.07.2018.G. POVJERIOC NLB BANKA AD PODGORICA, DUŽNIK ad1 CIJEVNA COMMERCE DOO PODGORICA, DUŽNIK ad2 CIJEVNA KOMERC DOO PODGORICA, DUŽNIK ad3 CIJEVNA HOTEL GROUP DOO PODGORICA, DUŽNIK ad4 PETROVIĆ RANKO, DUŽNIK ad5 MONTENEGRO PREMIER DOO PODGORICA, DUG 2.208.691,63 E - ROK 120 MJESECI + ZABILJEŽBA ZABRANE OTUĐENJA I OPTEREĆENJA BEZ PISANE SAGLASNOSTI POVJERIOCA, TE ZABILJEŽBA SAGLASNOSTI ZA NEPOSREDNO PRINUDNO IZVRŠENJE BEZ ODLAGANJA NAKON DOSPJELOSTI OBEZBIJEĐENOG POTRAŽIVANJA
3419		1		2	Porodična stambena zgrada	12/07/2018 11:52	Hipoteka ANEKS II ZALOŽNA IZJAVA UZZ 1122/2018 - 04.07.2018.G. POVJERIOC NLB BANKA AD PODGORICA, DUŽNIK ad1 CIJEVNA COMMERCE DOO PODGORICA, DUŽNIK ad2 CIJEVNA KOMERC DOO PODGORICA, DUŽNIK ad3 CIJEVNA HOTEL GROUP DOO PODGORICA, DUŽNIK ad4 PETROVIĆ RANKO, DUŽNIK ad5 MONTENEGRO PREMIER DOO PODGORICA, DUG 2.208.691,63 E - ROK 120 MJESECI + ZABILJEŽBA ZABRANE OTUĐENJA I OPTEREĆENJA BEZ PISANE SAGLASNOSTI POVJERIOCA, TE ZABILJEŽBA SAGLASNOSTI ZA NEPOSREDNO PRINUDNO IZVRŠENJE BEZ ODLAGANJA NAKON DOSPJELOSTI OBEZBIJEĐENOG POTRAŽIVANJA
3420				9	Voćnjak 1. klase	15/12/2014 14:22	Hipoteka HIP.UZZ 680/14 OD 11.12.2014G POVJ.NLB DUŽ 1. CIJEVNA COMMERCE 2.CIJEVNA KOMERC 3. CIJEVNA HOTEL GROUP 4.PETROVIĆ RANKO 5. PAJOVIĆ VALENTINA 6.MUGOŠA MARKO DUG 4.915.000.00E ROK 48 MJ+ZAB.OTUĐ.I OPTER.BEZ SAGL.POVJ+PRIST.NA NEPO.IZVRŠ.BEZ ODLAGANJA
3420				10	Voćnjak 1. klase	12/07/2018 11:52	Hipoteka ANEKS II ZALOŽNA IZJAVA UZZ 1122/2018 - 04.07.2018.G. POVJERIOC NLB BANKA AD PODGORICA, DUŽNIK ad1 CIJEVNA COMMERCE DOO PODGORICA, DUŽNIK ad2 CIJEVNA KOMERC DOO PODGORICA, DUŽNIK ad3 CIJEVNA HOTEL GROUP DOO PODGORICA, DUŽNIK ad4 PETROVIĆ RANKO, DUŽNIK ad5 MONTENEGRO PREMIER DOO PODGORICA, DUG 2.208.691,63 E - ROK 120 MJESECI + ZABILJEŽBA ZABRANE OTUĐENJA I OPTEREĆENJA BEZ PISANE SAGLASNOSTI POVJERIOCA, TE ZABILJEŽBA SAGLASNOSTI ZA NEPOSREDNO PRINUDNO IZVRŠENJE BEZ ODLAGANJA NAKON DOSPJELOSTI OBEZBIJEĐENOG POTRAŽIVANJA
3421	1			9	Neplodna zemljišta	15/12/2014 14:22	Hipoteka HIP.UZZ 680/14 OD 11.12.2014G POVJ.NLB DUŽ 1. CIJEVNA COMMERCE 2.CIJEVNA KOMERC 3. CIJEVNA HOTEL GROUP 4.PETROVIĆ RANKO 5. PAJOVIĆ VALENTINA 6.MUGOŠA MARKO DUG 4.915.000.00E ROK 48 MJ+ZAB.OTUĐ.I OPTER.BEZ SAGL.POVJ+PRIST.NA NEPO.IZVRŠ.BEZ ODLAGANJA
3421	1			10	Neplodna zemljišta	12/07/2018 11:52	Hipoteka ANEKS II ZALOŽNA IZJAVA UZZ 1122/2018 - 04.07.2018.G. POVJERIOC NLB BANKA AD PODGORICA, DUŽNIK ad1 CIJEVNA COMMERCE DOO PODGORICA, DUŽNIK ad2 CIJEVNA KOMERC DOO PODGORICA, DUŽNIK ad3 CIJEVNA HOTEL GROUP DOO PODGORICA, DUŽNIK ad4 PETROVIĆ RANKO, DUŽNIK ad5 MONTENEGRO PREMIER DOO PODGORICA, DUG 2.208.691,63 E - ROK 120 MJESECI + ZABILJEŽBA ZABRANE OTUĐENJA I OPTEREĆENJA BEZ PISANE SAGLASNOSTI POVJERIOCA, TE ZABILJEŽBA SAGLASNOSTI ZA NEPOSREDNO PRINUDNO IZVRŠENJE BEZ ODLAGANJA NAKON DOSPJELOSTI OBEZBIJEĐENOG POTRAŽIVANJA
3421	1	1		1	Pomoćna zgrada	12/07/2018 11:52	Hipoteka ANEKS II ZALOŽNA IZJAVA UZZ 1122/2018 - 04.07.2018.G. POVJERIOC NLB BANKA AD PODGORICA, DUŽNIK ad1 CIJEVNA COMMERCE DOO PODGORICA, DUŽNIK ad2 CIJEVNA KOMERC DOO PODGORICA, DUŽNIK ad3 CIJEVNA HOTEL GROUP DOO PODGORICA, DUŽNIK ad4 PETROVIĆ RANKO, DUŽNIK ad5 MONTENEGRO PREMIER DOO PODGORICA, DUG 2.208.691,63 E - ROK 120 MJESECI + ZABILJEŽBA ZABRANE OTUĐENJA I OPTEREĆENJA BEZ PISANE SAGLASNOSTI POVJERIOCA, TE ZABILJEŽBA SAGLASNOSTI ZA NEPOSREDNO

Podaci o teretima i ograničenjima							
Broj	Podbroj	Broj zgrade	PD	Redni broj	Način korišćenja	Datum upisa Vrijeme upisa	Opis prava
							PRINUDNO IZVRŠENJE BEZ ODLAGANJA NAKON DOSPIJELOSTI OBEZBIJEĐENOG POTRAŽIVANJA
3421	1	1		1	Pomoćna zgrada	15/12/2014 14:22	Hipoteka HIP.UZZ 680/14 OD 11.12.2014G POVJ.NLB DUŽ 1. CIJEVNA COMMERCE 2.CIJEVNA KOMERC 3. CIJEVNA HOTEL GROUP 4.PETROVIĆ RANKO 5. PAJOVIĆ VALENTINA 6.MUGOŠA MARKO DUG 4.915.000.00E ROK 48 MJ+ZAB.OTUĐ.I OPTER.BEZ SAGL.POVJ+PRIST.NA NEPO.IZVRŠ.BEZ ODLAGANJA
3421	1	1		2	Pomoćna zgrada	12/07/2018 11:52	Hipoteka ANEKS II ZALOŽNA IZJAVA UZZ 1122/2018 - 04.07.2018.G. POVJERIO NLB BANKA AD PODGORICA, DUŽNIK ad1 CIJEVNA COMMERCE DOO PODGORICA, DUŽNIK ad2 CIJEVNA KOMERC DOO PODGORICA, DUŽNIK ad3 CIJEVNA HOTEL GROUP DOO PODGORICA, DUŽNIK ad4 PETROVIĆ RANKO, DUŽNIK ad5 MONTENEGRO PREMIER DOO PODGORICA, DUG 2.208.691,63 E - ROK 120 MJESECI + ZABILJEŽBA ZABRANE OTUĐENJA I OPTEREĆ ENJA BEZ PISANE SAGLASNOSTI POVJERIOCA, TE ZABILJEŽBA SAGLASNOSTI ZA NEPOSREDNO PRINUDNO IZVRŠENJE BEZ ODLAGANJA NAKON DOSPIJELOSTI OBEZBIJEĐENOG POTRAŽIVANJA
3421	1	2		1	Pomoćna zgrada	12/07/2018 11:52	Hipoteka ANEKS II ZALOŽNA IZJAVA UZZ 1122/2018 - 04.07.2018.G. POVJERIO NLB BANKA AD PODGORICA, DUŽNIK ad1 CIJEVNA COMMERCE DOO PODGORICA, DUŽNIK ad2 CIJEVNA KOMERC DOO PODGORICA, DUŽNIK ad3 CIJEVNA HOTEL GROUP DOO PODGORICA, DUŽNIK ad4 PETROVIĆ RANKO, DUŽNIK ad5 MONTENEGRO PREMIER DOO PODGORICA, DUG 2.208.691,63 E - ROK 120 MJESECI + ZABILJEŽBA ZABRANE OTUĐENJA I OPTEREĆ ENJA BEZ PISANE SAGLASNOSTI POVJERIOCA, TE ZABILJEŽBA SAGLASNOSTI ZA NEPOSREDNO PRINUDNO IZVRŠENJE BEZ ODLAGANJA NAKON DOSPIJELOSTI OBEZBIJEĐENOG POTRAŽIVANJA
3421	1	2		1	Pomoćna zgrada	15/12/2014 14:22	Hipoteka HIP.UZZ 680/14 OD 11.12.2014G POVJ.NLB DUŽ 1. CIJEVNA COMMERCE 2.CIJEVNA KOMERC 3. CIJEVNA HOTEL GROUP 4.PETROVIĆ RANKO 5. PAJOVIĆ VALENTINA 6.MUGOŠA MARKO DUG 4.915.000.00E ROK 48 MJ+ZAB.OTUĐ.I OPTER.BEZ SAGL.POVJ+PRIST.NA NEPO.IZVRŠ.BEZ ODLAGANJA
3421	1	2		2	Pomoćna zgrada	12/07/2018 11:52	Hipoteka ANEKS II ZALOŽNA IZJAVA UZZ 1122/2018 - 04.07.2018.G. POVJERIO NLB BANKA AD PODGORICA, DUŽNIK ad1 CIJEVNA COMMERCE DOO PODGORICA, DUŽNIK ad2 CIJEVNA KOMERC DOO PODGORICA, DUŽNIK ad3 CIJEVNA HOTEL GROUP DOO PODGORICA, DUŽNIK ad4 PETROVIĆ RANKO, DUŽNIK ad5 MONTENEGRO PREMIER DOO PODGORICA, DUG 2.208.691,63 E - ROK 120 MJESECI + ZABILJEŽBA ZABRANE OTUĐENJA I OPTEREĆ ENJA BEZ PISANE SAGLASNOSTI POVJERIOCA, TE ZABILJEŽBA SAGLASNOSTI ZA NEPOSREDNO PRINUDNO IZVRŠENJE BEZ ODLAGANJA NAKON DOSPIJELOSTI OBEZBIJEĐENOG POTRAŽIVANJA
3421	2			1	Gradjevinska parcela	10/05/2019 14:42	Hipoteka HIP.UZZ 680/14 OD 11.12.2014G POVJ.NLB DUŽ 1. CIJEVNA COMMERCE 2.CIJEVNA KOMERC 3. CIJEVNA HOTEL GROUP 4.PETROVIĆ RANKO 5. PAJOVIĆ VALENTINA 6.MUGOŠA MARKO DUG 4.915.000.00E ROK 48 MJ+ZAB.OTUĐ.I OPTER.BEZ SAGL.POVJ+PRIST.NA NEPO.IZVRŠ.BEZ ODLAGANJA
3421	2			2	Gradjevinska parcela	10/05/2019 14:43	Hipoteka ANEKS II ZALOŽNA IZJAVA UZZ 1122/2018 - 04.07.2018.G. POVJERIO NLB BANKA AD PODGORICA, DUŽNIK ad1 CIJEVNA COMMERCE DOO PODGORICA, DUŽNIK ad2 CIJEVNA KOMERC DOO PODGORICA, DUŽNIK ad3 CIJEVNA HOTEL GROUP DOO PODGORICA, DUŽNIK ad4 PETROVIĆ RANKO, DUŽNIK ad5 MONTENEGRO PREMIER DOO PODGORICA, DUG 2.208.691,63 E - ROK 120 MJESECI + ZABILJEŽBA ZABRANE OTUĐENJA I OPTEREĆ ENJA BEZ PISANE SAGLASNOSTI POVJERIOCA, TE ZABILJEŽBA SAGLASNOSTI ZA NEPOSREDNO PRINUDNO IZVRŠENJE BEZ ODLAGANJA NAKON DOSPIJELOSTI OBEZBIJEĐENOG POTRAŽIVANJA

Datum i vrijeme: 04.07.2019. 12:30:19



2285515



4 / 5



CRNA GORA  
UPRAVA ZA NEKRETNINE

Podaci o teretima i ograničenjima							
Broj	Podbroj	Broj zgrade	PD	Redni broj	Način korišćenja	Datum upisa Vrijeme upisa	Opis prava
3422		1	1	9	Stambeni prostor	15/12/2014 14:22	Hipoteka HIP.UZZ 680/14 OD 11.12.2014G POVJ.NLB DUŽ 1. CIJEVNA COMMERCE 2.CIJEVNA KOMERC 3. CIJEVNA HOTEL GROUP 4.PETROVIĆ RANKO 5. PAJOVIĆ VALENTINA 6.MUGOŠA MARKO DUG 4.915.000,00E ROK 48 MJ+ZAB.OTUĐ.I OPTER.BEZ SAGL.POVJ+PRIST.NA NEPO.IZVRŠ.BEZ ODLAGANJA
3422		1	1	10	Stambeni prostor	12/07/2018 11:52	Hipoteka ANEKS II ZALOŽNA IZJAVA UZZ 1122/2018 - 04.07.2018.G. POVJERIOC NLB BANKA AD PODGORICA, DUŽNIK ad1 CIJEVNA COMMERCE DOO PODGORICA, DUŽNIK ad2 CIJEVNA KOMERC DOO PODGORICA, DUŽNIK ad3 CIJEVNA HOTEL GROUP DOO PODGORICA, DUŽNIK ad4 PETROVIĆ RANKO, DUŽNIK ad5 MONTENEGRO PREMIER DOO PODGORICA, DUG 2.208.691,63 E - ROK 120 MJESECI + ZABILJEŽBA ZABRANE OTUĐENJA I OPTEREC ENJA BEZ PISANE SAGLASNOSTI POVJERIOCA, TE ZABILJEŽBA SAGLASNOSTI ZA NEPOSREDNO PRINUDNO IZVRŠENJE BEZ ODLAGANJA NAKON DOSPJELOSTI OBEZBIJEĐENOG POTRAŽIVANJA
3422		1		1	Porodična stambena zgrada	12/07/2018 11:52	Hipoteka ANEKS II ZALOŽNA IZJAVA UZZ 1122/2018 - 04.07.2018.G. POVJERIOC NLB BANKA AD PODGORICA, DUŽNIK ad1 CIJEVNA COMMERCE DOO PODGORICA, DUŽNIK ad2 CIJEVNA KOMERC DOO PODGORICA, DUŽNIK ad3 CIJEVNA HOTEL GROUP DOO PODGORICA, DUŽNIK ad4 PETROVIĆ RANKO, DUŽNIK ad5 MONTENEGRO PREMIER DOO PODGORICA, DUG 2.208.691,63 E - ROK 120 MJESECI + ZABILJEŽBA ZABRANE OTUĐENJA I OPTEREC ENJA BEZ PISANE SAGLASNOSTI POVJERIOCA, TE ZABILJEŽBA SAGLASNOSTI ZA NEPOSREDNO PRINUDNO IZVRŠENJE BEZ ODLAGANJA NAKON DOSPJELOSTI OBEZBIJEĐENOG POTRAŽIVANJA
3422		1		1	Porodična stambena zgrada	15/12/2014 14:22	Hipoteka HIP.UZZ 680/14 OD 11.12.2014G POVJ.NLB DUŽ 1. CIJEVNA COMMERCE 2.CIJEVNA KOMERC 3. CIJEVNA HOTEL GROUP 4.PETROVIĆ RANKO 5. PAJOVIĆ VALENTINA 6.MUGOŠA MARKO DUG 4.915.000,00E ROK 48 MJ+ZAB.OTUĐ.I OPTER.BEZ SAGL.POVJ+PRIST.NA NEPO.IZVRŠ.BEZ ODLAGANJA
3422		1		2	Porodična stambena zgrada	12/07/2018 11:52	Hipoteka ANEKS II ZALOŽNA IZJAVA UZZ 1122/2018 - 04.07.2018.G. POVJERIOC NLB BANKA AD PODGORICA, DUŽNIK ad1 CIJEVNA COMMERCE DOO PODGORICA, DUŽNIK ad2 CIJEVNA KOMERC DOO PODGORICA, DUŽNIK ad3 CIJEVNA HOTEL GROUP DOO PODGORICA, DUŽNIK ad4 PETROVIĆ RANKO, DUŽNIK ad5 MONTENEGRO PREMIER DOO PODGORICA, DUG 2.208.691,63 E - ROK 120 MJESECI + ZABILJEŽBA ZABRANE OTUĐENJA I OPTEREC ENJA BEZ PISANE SAGLASNOSTI POVJERIOCA, TE ZABILJEŽBA SAGLASNOSTI ZA NEPOSREDNO PRINUDNO IZVRŠENJE BEZ ODLAGANJA NAKON DOSPJELOSTI OBEZBIJEĐENOG POTRAŽIVANJA

Taksa naplaćena na osnovu Tarifnog broja 1, Zakona o administrativnim taksama ("Sl.list CG, br. 18/19) u iznosu od 2 eura. Naknada za korišćenje podataka premjera, katastra nepokretnosti i usluga, naplaćena na osnovu člana 174 Zakona o državnom premjeru i katastru nepokretnosti ("Sl. list RCG" br. 29/07, "Sl. list CG" br. 73/10, 032/11, 040/11, 043/15, 037/17 i 17/18) u iznosu od 3 eura.



Načelnik

Marko Bulatović, dipl.prav







CRNA GORA  
GLAVNI GRAD - PODGORICA  
Sekretarijat za saobraćaj

"CIJEVNA COMMERCE" DOO  
Broj 664/2019  
Podgorica, 01.07. 2019 god.

Broj: 11-D1-340/19-1115  
Podgorica, 27.06.2019.godine

Sekretarijat za saobraćaj Glavnog grada - Podgorice na zahtjev "CIJEVNA COMMERCE", D.O.O.PODGORICA, na osnovu člana 10 Odluke o opštinskim i nekategorisanim putevima na teritoriji Glavnog grada - Podgorice ("Službeni list Crne Gore - opštinski propisi", br. 011/09 od 27.03.2009, 040/15 od 17.11.2015, 034/16 od 01.08.2016) i člana 18 ZUP-a, daje

### SAGLASNOST

Na Idejni projekat stambenog objekta sa pratećim sadržajima na UP 18 u zahvatu DUP-a "Stara Varoš dio Zone A" za privremenim saobraćajni priključak na javnu saobraćajnicu, u Podgorici, u dijelu priključenja objekta na kontaktnu saobraćajnicu.

### Obrazloženje

Sekretarijatu za saobraćaj Glavnog grada - Podgorice, obratio se "CIJEVNA COMMERCE", D.O.O.PODGORICA, zahtjevom br. 11-D1-340/19-1115 od 27.06.2019. godine, radi izdavanja privremene saglasnosti priključak na javnu saobraćajnicu za Idejni projekat stambenog objekta sa pratećim sadržajima u zahvatu DUP-a "Stara Varoš dio Zone A" u Podgorici. Uz zahtjev je dostavljen Idejni projekat u elektronskoj formi.

Uvidom u dostavljeni Glavni projekat utvrđeno je da je priključak na kontaktnu saobraćajnicu projektovan u skladu sa propisima iz oblasti saobraćaja i da je na istom regulisano pravo prvenstva prolaza odgovarajućom saobraćajnom signalizacijom.

Kako je odredbama člana 10 Odluke o opštinskim i nekategorisanim putevima na teritoriji Glavnog grada - Podgorice, propisano da saglasnost za priključak prilaznog puta na opštinski put daje organ uprave nadležan za poslove saobraćaja, to je na osnovu izloženog i propisa iz uvoda, odlučeno kao u dispozitivu.

Obradio:  
Samostalni savjetnik  
Fahret Maljević dipl.inž.saob.

Dostavljeno:  
- podnosiocu zahtjeva  
- a/a



## 2. Projektni zadatak

## **PROJEKTNI ZADATAK**

za

### **STAMBENI OBJEKAT**

na dijelu katastarske parcele br. 3421, KO Podgorica III, Podgorica  
Urbanistička parcela br. 18, UP "Stara Varoš - dio zone A", Podgorica

Investitor : „**CIJEVNA COMMERCE**“ d.o.o., Podgorica

#### **PRIPREMNI POSLOVI**

- Potrebno je izvršiti geodetsko snimanje lokacije u razmjeri 1:250.
- Potrebno je snimiti mjesta svih postojećih instalacionih priključaka. Pri projektovanju poštovati uslove priključenja izdate od strane nadležnih preduzeća.
- Pribavljanje uslove priključenja od nadležnih preduzeća je obaveza Naručioca-Investitora. Ukoliko se, nakon otpočinjanja radova, ustanove instalacija na lokaciji koje nisu registrovane katastrima podzemnih instalacija, njihovo uklanjanje predstavlja obavezu Izvođača.
- Investitor će pribaviti elaborat o geotehničkim karakteristikama terena.

#### **Lokacija**

Predmetna parcela broj UP18, u zahvatu UP-a "Stara Varoš-dio zone A", Podgorica, ima ukupnu površinu  $P=606,36m^2$ . Urbanistička parcela dio je katastarske parcele katstarska parcela br. 3421 površine  $P=1014,00m^2$ , KO Podgorica III.

#### **ARHITEKTONSKO RJEŠENJE**

##### **Funkcionalno rješenje**

Objekat pozicionirati u središte parcele. Predvidjeti parking koji bi podmirio potrebe parkiranja korisnika objekta. U prizemlju projektovati stambene jedinice, kao i na etažama objekta. Orijentacioni broj stambenih jedinica obuhvata jednosobne I dvosobne.

Funkcionalno rešenje sprovesti u potpunosti sa zahtjevima UP-a, vodeći računa o propisanim dimenzijama objekata i svih komunikacija (prilazne, protiv-požarne komunikacije, i sl). Dispoziciona rješenja stanova treba da zadovolje potrebe korisnika stanova, vodeći računa o propisanim dimenzijama zatvorenih i otvorenih prostorija i komunikacija unutar stanova, između stanova, kao i da se za određenu veličinu i tip stana nalaze odgovarajući sanitarni sadržaji.

Ulaze u stambeni dio objekta pozicionirati da budu dostupni iz dvorišta. U sklopu suterena predvidjeti prostoriju za električna brojila, kao i prostoriju za smještaj hidrostatskog postrojenja. Spratne visine podzemnih, ali i stambenih etaže (od poda do poda) treba da su visine oko 300cm. Liftovsko okno predvidjeti sa tehničkom prostorijom na vrhu, kao i da dimenzija i nosivost liftovske kabine bude u okviru

propisanih standarda za traženu spratnost objekta. Kosi krov uraditi sa nagibom od oko 18°, u skladu sa smjernicama iz UP-a. U projektu instalacija predvidjeti da vertikalni instalacioni vodovi budu grupisani, tako da se omogući lak i nesmetan pristup instalacijama u toku mogućeg servisiranja tokom korištenja objekta.



### ***Primjenjeni propisi***

Projektant je obavezan da se pri projektovanju pridržava uslova dobijenih od strane nadležnih preduzeća.

Prilikom projektovanja pridržavati se svih zakonskih odredbi kao i propisa pravilnika i standarda koji se odnose na ovu vrstu objekata i to:

- Pravilnik o bližem sadržaju i formi planskog dokumenta ... (Službeni list Crne Gore, broj 24 2010 od 30.4.2010. god.)
- Zakon o uredjenju prostora i izgradnji objekata (Sl. listu Crne Gore, br. 51 od 22. avgusta 2008, 4010, 3411, 4711, 3513, 3913, 3314)

• Pravilnik o načinu izrade i sadržini tehničke dokumentacije "Službeni list Crne Gore, broj 23/2014" od 30.5.2014. god.).

## **MATERIJALIZACIJA**

### *Spoljašni zidovi*

Objekat projektovati sa spoljnim zidovima od savremenih materijala koji svojim karakteristikama moraju zadovoljiti parametre arhitektonske fizike (da dobijeni rezultati zadovoljavaju termo-difuzne karakteristike fasadnog zida za ovu klimatsku zonu).

### *Unutrašnji zidovi*

Unutrašnje pregradne zidove projektovati kao zidane pregradne zidove od savremenih lakih materijala. Unutrašnju obradu zidova predvideti, u zavisnosti od namene prostorija, poludisperzivnom bojom i keramičkim pločicama.

### *Podovi*

Finalna obrada podova su kamene ploče na stepeništima i komunikacijama između stanova, granitna keramika u kuhinjama, sanitarnim prostorijama i visoko kvalitetan parket unutar stambenih prostorija.

### *Plafoni*

Plafone sanitarnih prostorija u stambenom dijelu predvideti kao spuštene gips-kartonske, a u ostalim prostorijama gletovati i bojiti.

### *Spoljna obrada*

Materijal za pokrivanje krova, sa svim potrebnim slojevima za taj krovni pokrivač treba da izdrži sva djelovanja atmosferskih uticaja za datu klimatsku zonu.

Ozelenjavanje vršiti autohtonim vrstama u skladu sa preporukama pejzažne arhitekture. Potrebno je koristiti vrste otporne na ekološke uslove sredine i usklađene sa kompozicijom i funkcionalnim zahtjevima. Obradom površina partera obezbijediti njihovu diferencijaciju po namjeni uz primjenu savremenih i trajnih materijala.

## **PRIPREMNI RADOVI**

Prije početka izgradnje izvršiti raščišćavanje terena, ukoliko je to potrebno.

## **BETONSKI I ARMIRANOBETONSKI RADOVI**

### **Konstrukcija**

#### **OPŠTI PODACI I DISPOZICIONO RJEŠENJE**

Konstruktivni sistem riješiti tako da bude rezultat funkcije objekta, lokalnih uslova, izbora osnovnih materijala i principa projektovanja objekata ovog tipa. Stambeno-poslovni objekat sastoji se od prizemlja, 3 tipske etaže i potkrovlja. Objekat je u osnovi pravilnog oblika.

### **Konstruktivni sistem**

Usvojiti konstruktivni sistem za prijem i prenos gravitacionog i horizontalnog opterećenja sa monolitnim AB pločama, AB gredama, AB zidnim platnima i AB temeljenim trakama i pločama.

Podnu ploču predvidjeti kao armirano-betonsku ( $d=15\text{cm}$ ) - armiranu lakom armaturnom mrežom, a izvesti je na sloju od nabijenog šljunkovitog tampona – do potrebne zbijenosti.

Konstruktivni elementi, armirano-betonska zidna platna, grede, tavanice sa stepeništem betonirati na licu mjesta u oplati sa prekidima betoniranja na svim spratnim visinama, čime se omogućava lakše oslanjanje ploča i greda, kao i kontinuitet armature.

Djelove fasadne ispune, kao i pregradne zidove koji nisu noseći elementi konstrukcije projektovati od lakih materijala.

Prije izrade projekta izraditi elaborat o geotehničkim karakteristikama terena radi pravilnog dimenzionisanja temeljne konstrukcije.

### **Statički proračun**

Analizu konstrukcija sprovesti prema važećim Tehničkim normativima i propisima za projektovanje ovakvih konstrukcija.

Proračun konstrukcije sprovesti pomoću adekvatnog kompjuterskog softvera (SAP, TOWER i slično), baziranih na metodi konačnih elemenata, i na osnovu njih dobiti statičke, deformacijske uticaje i izvršiti dimenzionisanje elemenata (prema teoriji graničnih stanja nosivosti i upotrebljivosti). Konstrukciju modelirati kao prostorni 3D model, sastavljen od površinskih i linijskih konačnih elemenata, krutosti određenih na osnovu stvarnih geometrijskih karakteristika za homogeni betonski presjek bez prslina, sa odgovarajućim karakteristikama materijala. Međuspratne armirano-betonske tavanice i armirano-betonska zidna platna modelirati površinskim tipom konačnog elementa.

Prilikom proračuna analizirati sve tipove opterećenja:

- sopstvena težina i stalno,
- korisno,
- snijeg,
- vjetar,
- bočni pritisci tla,
- seizmika.

Prema važećim propisima i lokalnim uslovima, objekat projektovati za IX seizmičku zonu MCS skale sa odgovarajućim koeficijentom seizmičkog inteziteta, a prema urbanističko-tehničkim uslovima. Seizmičke sile odrediti metodom ESO (ekvivalentnog statičkog opterećenja), za odgovarajuću kategoriju tla i kategoriju objekta, u dva ortogonalna pravca i oba smjera djelovanja.

Imajući u vidu obim izlaznih podataka, projektom redukovati rezultate proračuna za analizirane slučajeve opterećenja i njihove kombinacije.

### **Primjena materijala konstrukcije**

Sve materijale projektovati u skladu sa propisima i kontrolisati i atestirati po važećim standardima. Armirani beton u klasičnom izvođenju trebao bi biti sljedećih karakteristika:

za temeljnu konstrukciju (BAB'87) GA 240/360	MB 30	RA 400/500
za AB zidna platna (BAB'87) MAG 500/560 GA 240/360	MB 30	RA 400/500
za AB stubove, grede (BAB'87) GA 240/360	MB 30	RA 400/500
za AB ploče međuspratnih tavanica i podne ploče suterena, terase i stepenište (BAB'87)	MB 30	RA 400/500 MAG 500/560

Armatura koja će se primjeniti je kvaliteta za standardne betone, čelik Č.002/Č.0300 za glatku armaturu tipa GA 240/360, odnosno za rebrastu armaturu čelik Č.0550/Č.0551 i šipke armature RA 400/500-1 ili RA 400/500-2. Mrežasta armatura je kvaliteta MAG 500/560 ili MAR 500/560.

### ***Primjenjeni propisi***

Prilikom izrade Projekta primjeniti odredbe sljedećih propisa i standarda:  
Jugoslavenski standard za opterećenje zgrada – Korisna opterećenja stambenih i javnih zgrada JUS U.C7.121, Službeni list SFRJ br.49/88,  
Opterećenje vjetrom JUS U.C7.110÷113, Službeni list SFRJ br. 70/91,  
Pravilnik o tehničkim normativima za izgradnju objekata visokogradnje u seizmičkim područjima, Službeni list SFRJ br. 52/1990,  
Pravilnik za beton i armirani beton PBAB '87, Službeni list SFRJ br. 11 od 23.02.1987. god.,  
Pravilnik o tehničkim normativima za projektovanje i izvođenje radova na građevinskim objektima.

## **HIDROTEHNIČKE INSTALACIJE**

Stambeno-poslovni objekat se priključuje na uličnu vodovodnu i kanalizacionu mrežu u svemu prema prethodno pribavljenim uslovima nadležne komunalne organizacije.

### ***Vodovod***

Instalacije vodovoda za dovod vode do objekta kao i za razvod unutar objekta po sanitarnim čvorovima, projektovati klasično, u skladu sa svim važećim standardima i propisima za ovu vrstu instalacija.

Instalacije sanitarnog vodovoda predvidjeti od višeslojnih fleksibilnih cijevi sa predizolacijom tip ISO 4 sa zaštitom d=6 mm, sa plastičnim pres fittingom sa prohromskim čaurama. Cijevi moraju imati potrebne ateste za pritisak od 12,00 bara.

Za registrovanje utroška vode stambenih i poslovnih jedinica treba ugraditi zasebne vodomjere. Položaj glavnog priključka predvidjeti prema izdatim uslovima priključaka.

Na glavnom priključku, u zajedničkom šahtu, predvidjeti zasebne kontrolne vodomjere za sve stanove i sve lokale.

Zasebne vodomjere za stanove i lokale predvidjeti u objektu i to u zajedničkim stepenišnom prostoru, omogućiti da budu stalno dostupni za očitavanje, kontrolu i održavanje.

Temeljni razvod vodovodne mreže objekta usaglasiti sa arhitektonsko-gradjevinskim projektom i izdatim uslovima priključaka od nadležne komunalne organizacije.

Za potrebe protivpožarne zaštite, unutar objekta i van njega, predvidjeti izradu odgovarajuće protivpožarne hidrantske unutrašnje i spoljne mreže, korišćenjem pocinkovanih cijevi odgovarajućeg prečnika. Na svim etažama objekta u okviru stepenišnog prostora predvidjeti unutrašnje hidrante  $\varnothing$  50mm, za preventivnu zaštitu objekta od požara. Hidranti moraju biti vidno postavljeni, lako uočljivi i dostupni.

Za početno (suvo) gašenje požara predvideti dovoljan broj aparata tipa S-9.

U slučaju nedostatka pritiska u vodovodnoj mreži predvidjeti automatske uređaje za povišenje pritiska sa frekventnom regulacijom.

Pripremu tople vode predvidjeti lokalno preko električnih bojlera odgovarajuće zapremine.

### ***Kanalizacija za otpadne vode***

Unutrašnje instalacije kanalizacije projektovati klasično od PVC kanalizacionih cijevi za kućnu kanalizaciju sa odgovarajućim fazonskim komadima i spojnim materijalom, uz poštovanje svih važećih standarda i propisa za ovu vrstu instalacija. Temeljni razvod kanalizacione mreže objekta usaglasiti sa arhitektonsko-gradjevinskim projektom. Vertikalnu mrežu kanalizacije izvesti kroz za to ostavljene šliceve naznačene u arhitektonsko-gradjevinskom projektu. U svim sanitarnim čvorovima obezbijediti podne slivnike sa rešetkama od inox-a. Ventilacije sanitarnih čvorova izvesti i završiti iznad krova sa ventilacionim kapama.

U dnu svake vertikale predvideti revizione komade. Horizontalne razvode etažne kanalizacije mokrih čvorova predvidjeti ispod konstruktivne ploče tj. plafonski razvod. Projektom predvidjeti zvučnu zaštitu plafonskih razvoda kanalizacije sa cijevnom zvučnom izolacijom. Ispoštovati sve sanitarne, protivpožarne i ostale propise iz ove oblasti.

Kanalizacionu instalaciju priključiti na glavni ulični kolektor po uslovima priključka dobijenim od nadležne komunalne organizacije. Profili glavnog kanala iz objekta odrediti na osnovu hidrauličkog proračuna.

### ***Atmosferska kanalizacija***

Odvođenje atmosferske vode sa krovnih površina predvidjeti dovoljnim brojem olučnih vertikala, a njihov položaj uskladiti sa projektom arhitekture. Olučne vertikale voditi niz fasadu i nakon postavljanja i ispitivanja vodonepropusnosti izvršiti njihovo oblaganje. Materijal i vrstu obloge definisaće projektant arhitektonskogradjevinskog dela.

Za potrebe odvođenja kondenzata iz uređaja klimatizacije predvidjeti povezivanje na atmosfersku kanalizacionu mrežu.



## **Sanitarni uređaji, oprema i galanterija**

Svi uređaji, oprema i galanterija su standardni, kvaliteta I klase. Predvideti uskomontažne vodokotliče. Odabir vršiti zajedno sa Investitorom i projektantom enterijera.

## **ELEKTRO INSTALACIJE – jaka struja**

### **OPŠTI PODACI:**

Na osnovu Glavnog arhitektonsko-građevinskog i projekta instalacija vodovoda i kanalizacije, uraditi Glavni projekat za sledeće vrste instalacija:

- Niskonaponski napojni vodovi za napajanje objekta električnom energijom
- Niskonaponski razvod električne energije po objektu od KPO
- Razvodne table
- Električna instalacija opšte potrošnje i tehnoloških potrošača
- Električna instalacija rasvete
- Električna instalacija nužne (sigurnosne) rasvete
- Instalacija uzemljenja i gromobrana
- Instalacija izjednačenja potencijala

Projektom, uz tehnički opis, tehničke proračune i uslove za izvođenje instalacija, dati nacрте – jednopolne šeme glavnih i lokalnih razvodnih tabli i planove instalacija, i obraditi:

- pregled instalisanih snaga opšte potrošnje
- bilans snaga potrošača
- pregled izbora napojnih kablova sa aspekta snaga potrošača
- instalacione materijale i opremu - kablove, table, rasvjetna tijela, priključnice i

dr.

- proračun i opis uzemljenja i gromobranskih instalacija

Projekat uraditi sa svom potrebnom pisanom i grafičkom dokumentacijom, tako da se po njemu mogu izvoditi radovi i naručiti oprema.

### **Tehnički podaci:**

#### **Energetski priključak**

Visokonaponski kablovski priključak i napojnu trafostanicu projektovati u skladu sa dobijenim Uslovima za izradu tehničke dokumentacije od strane nadležne EPCG AD Nikšić.

#### **Niskonaponski napojni vodovi za napajanje objekta električnom energijom**

Za napajanje objekta sa DTS 10/0,4 kV predvidjeti potreban broj NN kablovskih priključaka u skladu sa rješenjem električne instalacije objekta. Predvidjeti NN kablove sa PVC izolacijom odgovarajućeg presjeka odabranog prema vršnoj snazi objekta. Sistem zaštite od opasnog napona dodira TN-C-S.

#### **Kablovski priključni ormar KPO i priključni kabal na elektrodistributivnu mrežu**

Projektovati odgovarajući kablovski priključni ormar KPO sa dva sloga osigurača za priključak GRT na elektrodistributivnu mrežu. Sa jedne grupe osigurača napajati zajedničku potrošnju; a sa druge potrošnju kategorije domaćinstava – stambene jedinice.

Saglasnost za priključenje na elektrodistributivnu mrežu se dobija od nadležne Elektrodistribucije Podgorica.

### **Glavni razvodni ormar i lokalne razvodne table**

Glavnu razvodnu tablu projektovati u ulaznom dijelu zgrade u prizemlju a njen položaj usaglasiti sa projektantom objekta. Mjerenje električne energije predvidjeti za stanove u glavnoj razvodnoj tabli. Za zajedničku potrošnju pored ovih brojila predvidjeti posebna brojila.

Položaj tabli usaglasiti i sa ostalim instalacijama a posebno sa hidrantskom mrežom. Sve oznake razvodnih ormara i tabli i ugrađene opreme moraju biti jasne i trajne, ispisane na odgovarajućim pločicama i dobro pričvršćene.

Stanske razvodne table projektovati u stanovima kao ugradne iznad ulaznih vrata. Za svaki stan predvidjeti odgovarajući napojni kabal, uz koji se polaže signalni kabal za signalizaciju niže, odnosno više tarife.

### **Instalacija opšte potrošnje i tehnoloških potrošača**

U stambenom dijelu objekta projektovati standardnu elektroinstalaciju opšte stanske potrošnje tj. standardnu instalaciju priključnica za monofazna i trofazna trošila s tim što treba obratiti pažnju na sledeće:

- U kupatilima stanova gdje ne postoji mogućnost prirodne ventilacije predvidjeti izvod za ventilator.

- U kupatilima stanova predvidjeti izvode za priključenje cijevnih radijatora - električnih sušača peškira.

- U svakom kupatilu predvidjeti priključnicu za potrebe priključenja fena za sušenje kose.

- Za potrebe klimatizacije i grijanja u stanovima projektovati izvode za priključak klima uređaja split sistema.

Projektovati modularni instalacioni pribor. Raspored priključnih mjesta usaglasiti sa rasporedom opreme.

### **Instalacija opšte i nužne rasvjete**

U stambenom dijelu objekta projektovati standardnu električnu rasvjetu sa odgovarajućim svjetiljkama i sijalicama sa užarenim vlaknom, halogenim sijalicama u svim prostorijama stanova i zajedničkih prostora. U centralnom stepeništu i zajedničkim hodnicima po etažama predvidjeti rasvjetu koja će se paliti preko automata, a mjerenje za istu predvidjeti sa zajedničke potrošnje. Uključivanje rasvjete zajedničkog prostora ulaznog dijela objekta predvidjeti automatskim infracrvenim senzorima koji reaguju na kretanje u zoni nadzora.

Predvidjeti instalaciju nužne (protivpanične) rasvjete, sa autonomijom od 3h.

Tip svjetiljki usaglasiti sa projektantom enterijera. Instalaciju rasvjete predvidjeti kablovima tipa PP-Y odgovarajućeg presjeka i broja žila. Klasu zaštite svjetiljke usaglasiti sa namjenom prostorije. Projektovati modularni instalacioni pribor.

### **Instalacija gromobrana i uzemljenja**

Za zaštitu objekta od atmosferskih pražnjenja predvidjeti spoljašnje i unutrašnje gromobranske instalacije. Spoljašnji zaštitni sistem koji čine krovni vod (prihvatni sistem), odvodi (spusni sistem) i uzemljivač, riješiti u skladu sa važećim tehničkim propisima, zavisno od rješenja krova i ostalih elemenata konstrukcije objekta.

Unutrašnji zaštitni sistem – izjednačenje potencijala riješiti na način koji će obezbijediti da svi neizloženi elektrovodni djelovi u objektu pomoću šine za izjednačenje potencijala i odgovarajućih provodnika ostvare dobru galvansku vezu.

### ***Zaštita od električnog udara - zaštita od indirektnog dodira***

Sistem zaštite projektovati prema tehničkim uslovima za projektovanje električnih instalacija dobijenim od nadležne Elektrodistribucije. U kupatilima predvidjeti dodatnu mjeru zaštite strujnih krugova bojlera, mašine za pranje veša i priključnice za fen automatskim prekidačima sa funkcijom zaštitnog uređaja diferencijalne struje od 30 mA.

### ***Instalacija za izjednačenje potencijala***

U skladu sa Tehničkim propisima za izvođenje elektroinstalacija niskog napona predvidjeti instalaciju za izjednačenje potencijala u kupatilima. Sastavni dio projektnog zadatka su važeći tehnički propisi i preporuke za ove vrste radova, kao i urbanističko-tehnički uslovi rješenja za izradu investicione dokumentacije dobijene od nadležne Elektrodistribucije Podgorica.

## ***ELEKTRO INSTALACIJE – slaba struja***

Projektnom dokumentacijom dati tehnička rješenja za:

### ***Telefonska instalacija***

U stambenim jedinicama dovesti minimum 3 parice. Postaviti priključnice u hodniku, dnevnim i spavaćim sobama. U stambenim jedinicama predvidjeti razvod UTP ili FTP kablovima sa koncentracijom u hodniku.

### ***Zajednički antenski sistem***

Predvidjeti multiswitch sistem za prijem i distribuciju zemaljskih i satelitskih kanala sa satelita Astra i Hotbird. Priključnice postaviti u svim dnevnim i spavaćim sobama. Na svakom ulazu postaviti CCTV kameru i preko modulatora ih ubaciti u zajednički antenski sistem.

### ***Interfonska instalacija***

Projektovati audio interfonsku instalaciju u objektu

### ***Sistem dojave požara***

Predvidjeti odgovarajuću instalaciju dojave požara u skladu sa zahtjevima tehničkih propisa i uslovima montaže. Ovim sistemom pokriti komunikacije i tehničke prostorije. Stambene jedinice ne pokrivati ovim sistemom, osim u kuhinjama termodiferencijalnom javljačem. Predvidjeti centralu na koju se kasnijim proširenjima mogu vezati i sistemi ostalih objekata budućeg kompleksa i ostaviti kablovske priključke za njih.

### ***TK priključak***

Projektovati priključenje objekta na telekomunikacionu kablovsku mrežu i kanalizaciju. Mrežu dimenzionisati na osnovu važećih propisa i normativa za

projektovanje telekomunikacione mreže i planiranog objekta za duži vremenski period. Predvidjeti jednu dodatnu PVC cijev u planiranoj kablovskoj kanalizaciji za potrebe optike, kablovske TV distribucije za neke druge namjene. Na osnovu namjene i definisanih potreba za TK servisima dimenzionisati kapacitet i lokaciju slobodnih TK priključaka za planirani objekat. Projektna rješenja usaglasiti sa važećim DUP-om i sa katastrima i tehničkim uslovima izdatim od strane TK Centra Podgorica.

Projekat uraditi u skladu sa "Pravilnikom o načinu izrade i sadržini tehničke dokumentacije"/Sl.list RCG br.22/02, Zakonom o uređenju prostora i izgradnji objekata (SL. list RCG br. 55/08) i ovim Projektnim zadatkom.

April 2019. godine,  
Podgorica

Investitor:

---

### **3. Tehnička dokumentacija**

### 3.1. Tekstualna dokumentacija

## TEHNIČKI OPIS uz idejno rješenje

### STAMBENOG OBJEKTA

na dijelu katastarske parcele br. 3421, KO Podgorica III, Podgorica Urbanistička parcela br. 18,  
UP "Stara Varoš - dio zone A", Podgorica  
Investitor : „CIJEVNA COMMERCE“ d.o.o., Podgorica

#### 1. LOKACIJA

Objekat će biti lociran na urbanističkoj parceli broj 18, zona A, UP "Stara Varoš-dio zone A", u Podgorici. Urbanistička parcela UP18 je površine 606,36m<sup>2</sup>, dio je katastarske parcele:

- katastarska parcela br. 3421 površine P=1014,00m<sup>2</sup>, KO Podgorica III,

Predmetna parcela nalazi u „Ljubović“ ulici, u Staroj Varoši. Ulica se proteže istočnom stranom parcele, na zapadnoj, južnoj i sjevernoj strani su susjedne parcele sa izgrađenim stambenim objektima. Kolski pristup lokaciji predviđen je iz ulice Ljubović.

#### 2. ARHITEKTONSKO RJEŠENJE

Sa urbanističko - arhitektonskog aspekta ispoštovani su sledeći uslovi :

- građevinska i regulaciona linija,
- gabariti objekta,
- spratnost,
- sadržaj i funkcionalna podjela i drugi uslovi.

Stambeno-poslovni objekat pozicioniran je u centralnom dijelu parcele i naslanja se na građevinskoj liniji zadatoj urbanističko-tehničkim uslovima. Ulaz je pozicioniran na zapadnoj fasadi.

Što se forme tiče, riječ je o pravilnom i simerinom obliku koji određuju građevinske linije.

Horizontalno, objekat je podijeljen na četiri dijela – podrum, u kom je smještena parking garaža za devet automobila, suteran, u kom su smještene tehničke prostorije, spratove na kojima je smješteno stanovanje i potkrovlje, koje je također je namjenjeno stanovanju.

#### 3. FUNKCIONALNO RJEŠENJE

Objekat je namijenjen stanovanju. Spratnost je P o + SU+P+3+Pk. Prizemlje je izdignuto, što odgovara konfiguraciji terena.

Kolski pristup objektu obezbjeđen je preko novoprojektovane ulice, koja će se protezati sjevero-zapadnom stranom parcele.

Prizemlje je namjenjeno stanovanju i sadrži jednosobne i dvosobne stanove. Na

spratovima se takođe nalaze jednosobni i dvosobni stanovi.

U potkrovlju su smješteni trosobni stanovi.

## **GRAĐEVINSKO - ZANATSKI RADOVI I KONSTRUKCIJA**

U konstruktivnom smislu objekat je riješen kombinacijom armiranobetonskih platana, stubova i greda. Debljina zidnih platana je 20cm, dimenzije greda na mjestima najvećih raspona su 20/50cm. Komunikaciono jezgro pozicionirano je na jednom mjestu i čini ga liftovsko okno i AB stepenište, sa obodnim AB zidovima debljine 20cm. Tavanica je puna armiranobetonska ploča debljine 15cm u slučaju kada leži na tlu, tavanica između stambenih etaža iznosi 16, dok su stepenišne ploče takođe debljine 16cm.

Sva opterećenja objekta prenose se na tlo preko armirano betonskih temeljnih traka i temeljnih ploča ispod komunikacionih jezgara, kao što je predstavljeno u projektu.

### **Krovna konstrukcija**

Krov objekta je složeni kosi, čini ga nagnuta armiranobetonska ploča debljine 16cm pod nagibom od 18°, sa badžama koje se protežu duž zapadnog oboda objekta i nad njoma je formiran kosi krov istog nagiba. Sa istočne strane je badža pokrivena ravnim krovom sa svim potrebnim slojevima kako bi se obezbijedilo adekvatno odvođenje vode i sprječavanje prodora vlage u objekat.

Krovni pokrivač kosog krova je crijep "Continental", nad badžom pokrivenom ravnim krovom je plastificirani lim.

### **Betonski radovi**

Da bi betonski i armirano betonski radovi bili dobro izvedeni, treba ispuniti slijedeće uslove:

- svi betonski i armirano betonski radovi moraju se izvesti u svemu prema važećim
- PTP i tehničkim uslovima za izvođenje radova od betona i armiranog betona.
- svi elementi moraju se izvesti prema nacrtima, detaljima u statičkom proračunu,
- solidno i stručno,
- sve stubove, serklaže, noseće grede, kao i sve druge betonske elemente postaviti u nerendisanoj, dobro nakvašenoj oplati,
- ugrađivanje betona vršiti mašinskim putem, pervibratom.

Temelji su trakasti i u visine su 0,5m.

#### **- Zidarski radovi:**

Fasadni zidovi su od ošupljenih blokova 25/19/19cm, projektovane širine 20cm. Pregradni zidovi između stanova su od ošupljenih blokova 19/25/19cm, projektovane širine 20cm.

Pregradni zidovi u okviru stanova, kao i obzide vertikalna su od šupljenih blokova 10/19/25cm, projektovane širine 10cm.

Svi zidani i armiranobetonski zidovi su malterisani produžnim malterom 1:2:6 u debljini 2,5cm

Svi plafoni malterisani su produžnim malterom 1:2:6 u debljini 2,5cm.

### **Napomena:**



- Zidane zidove ukrućivati na kontaktu sa betonskim elementima ankerisanjem u iste na svaki 2-3 red ozidanih blokova. Zidane zidove na krajevima i mjestima ukrštanja sa drugim zidanim zidovima obavezno ojačati vertikalnim betonskim serklažima dimenzija 20/20cm.

- Izolacioni radovi:

### **Hidroizolacija**

Hidroizolaciju podne ploče izvesti jednoslojnom bentonitnom membranom tipa Sikaplan za izolaciju podzemnih dijelova konstrukcije. Specifičnost ove jednoslojne membrane je da zaštitni beton je potreban, pa se betoniranje konstruktivnih elemenata izvodi na izvedeni mršavi beton.

Po istom principu izvesti i hidroizolaciju zidova u zemlji sa spoljne strane do početka temeljnih traka. Zaštita hidroizolacije u zemlji je predviđena čepićastom folijom.

Hidroizolacija kupatila izvedena je membranom tipa Sikaplan za izolaciju unutrašnjih sanitarnih čvorova.

Terase i ravni krovovi hidroizolovani su membranom tipa Sikaplan za izolaciju ravnih krovova. Kosi krovovi su hidroizolovani paropropusnim, vodonepropusnim membranama npr. Knauf homeséal .

### **Napomena:**

- Posebnu pažnju obratiti na završetke i prelome hidroizolacije koji se trebaju ispratiti ugrađivanjem završnih profila i prelomnih sokli. Na problematičnim mjestima po potrebi koristiti.

### **Akustična izolacija**

Zvučna zaštita u podovima svih etaža osim prizemne, rješana je plivajućim podovima sa slojem XPS ploča debljine 2cm koji se postavlja direktno na betonsku tavanicu i podvija uz obodne zidove do kote gotovog poda. Od izlivanja cementnog estriha poda zvučnu izolaciju štiti slojem PE folijom.

### **Termoizolacija**

Termoizolacija je postavljena na svim vertikalnim i horizontalnim fasadnim AB elementima.

Termoizolacija podne ploče ispod komunikacionog jezgra i tehničkih prostorija u suterenskoj etaži predviđena je od XPS ploča (min.17,10kg/m<sup>3</sup>) debljine d= 10cm, preko koje slijede slojevi poda.

Termoizolacija ploče prizemlja predviđena je od XPS ploča (min.17,10kg/m<sup>3</sup>) debljine d= 10cm, a preko nje se postavljaju ostali slojevi poda.

Termoizolacija kosog krova predviđena je od XPS ploča (min.17,10kg/m<sup>3</sup>) debljine d= 10cm, a preko nje se postavljaju ostali slojevi krova.

Termoizolacija ravnih krovova predviđena je od XPS ploča (min.17,10kg/m<sup>3</sup>) debljine d= 12cm, a preko nje se postavljaju ostali slojevi ravnog krova.

Termoizolacija fasadnih zidanih i AB površina objekta je predviđena od EPS ploča debljine

d= 5cm, koja se lijepi i ankeruje na fasadni zid po uputstvu proizvođača.

### **Unutrašnja obrada površina Podovi**

Sve podove izvesti potpuno vodoravno, sa izuzetkom podova u toaletima i kupatilu gdje se obezbeđuje pad prema slivniku ili okapnici (0,5-1,5%).

Ulazni holovi i sve horizontalne komunikacije popločane su kamenim pločama debljine d=2cm, postavljenim na lijepku.

Vertikalne komunikacije obložene su kamenim pločama debljine 3cm sa protivkliznim žljebovima, lijepljene odgovarajućim ljepljivom preko podloge.

Podovi od granitnih keramičkih pločica na lijepku su predviđeni u toaletima i kuhinjama unutar stanova. Podne granitne keramičke pločice postavljaju se u lijepku preko odrađene podloge. Spojnice obraditi fugmasom (npr. širine d= 2mm). Obavezno ugraditi pokrivne mesingane lajsne na svim prelazima i spojevima različitih vrsta podova, odnosno tamo gdje nije predviđen prag. Kod postavljanja poda u sanitarijama izvesti nagib prema slivniku 0.5%.

Stambene prostorije u stanovima obložene su parketom.

## Obrada zidova

Svi zidovi moraju biti potpuno vertikalni i tako ravno obrađeni da odgovaraju malterisanim površinama molerskog gleta.

Unutrašnji zidani i betonski zidovi prostorija su malterisani mašinskim malterom. Prije nanošenja završnog sloja poludisperzivnom bojom sve omalterisane zidove po potrebi gletovati.

U toaletima i kupatilima zidna keramika se podiže do plafona. Pri izboru boje podnih i zidnih pločica obavezno imati u vidu boju sanitarnih uređaja i sanitarne galanterije koja je data u fazi vodovoda. Pri izboru konsultovati projektanta.

## Plafoni

Plafoni u komunikacionom jezgru, stambenom i poslovnom prostoru se malterišu, a potom gletuju i farbaju u tonu po izboru projektanta.

Svi plafoni u sanitarnim čvorovima su rađeni od vlagootpornih gipskartonskih ploča na pocinkovanoj podkonstrukciji koje se potom gletuju i farbaju u tonu po izboru projektanta.

### - Stolarski radovi:

Krila od medijapana furniranog hrastovim furnirom a štokovi od masiva, suvi postupak. Vrata dnevnih boravaka ostakljena.

### - Al bravarija:

Vrata i prozori u spoljnim zidovima izrađeni su od višekomornih AL profila. Zastakljivanje je predviđeno transparentnim termoizolacionim staklo-paketom. Ukupan koeficijent prolaza toplote za kompletnu fasadnu pregradu sa staklom i ramom preporučuje se da bude jednak ili manji od 1,8W/m<sup>2</sup>K. Dihtovanje bravarije između slijepog štoka i zidova izvršiti po rješenju proizvođača a potom ugraditi završne ukrasne lajsne. Svi ugrađeni okovi su sa različitim mogućnostima otvaranja kako je to navedeno u šemama.

Unutrašnja stepenišna ograda i balkonske ograde takođe će biti izrađeni od AL elemenata.

Boja profila Silver ili Bronza. Staklo u standardnoj varijanti Lamistal 4.4.1 transparent.

Lamistal 4.4.1 u boji uvecava cijenu.

#### - Limarija:

Za limarske radove završnog oblaganja i opšivanja krovnih vjenaca, parapeta i krovnih prodora upotrebljava se plastificirani lim  $d=0,5\text{mm}$ . Spojeve na aluminjumskom limu raditi lijepkom ili zakivanjem.

#### - Fasaderski radovi

Obrada fasadnih zidova, kao i fasadnih armiranobetonskih površina, koje su termički izolovane planirana je da se uradi nanošenjem slojeva odgovarajućeg lijepka koji se armiraju pletivom, a potom se nanosi impregnirajući predpremaz kao podloga za završni malter (npr. Bavalit) u tonu po izboru projektanta. Pored ovoga, dio fasadnih zidova i fasadnih armiranobetonskih površina obložen je kamenim pločama debljine  $d=2\text{cm}$ , tako što se na termiku nanose slojevi odgovarajućeg lijepka koji se armira pletivom, a potom se lijepi kamen u boji po izboru projektanta.

#### - Lift

Kone min. 625kg (kabina 165/185cm) - 1.0m/s, projektovan 1x1000kg.

#### Napomena:

**Izvođač** se mora pridržavati opštih uslova za **građenje građevinskih objekata**. Sav materijal koji se primenjuje pri izradi treba da odgovara standardima a radove izvoditi u saglasnosti sa pravilnicima za **izvođenje određenih radova**. **Izvođač** treba da pregleda svu dostavljenu dokumentaciju pravovremeno, pre **početka građenja** i zatražiti potrebna razjašnjenja.

Jul 2019. godine,

Podgorica

Odgovorni projektant:

---

dr Mladen Đurović, dipl.ing.arh

## 3.2. Numerička dokumentacija

# REKAPITULACIJA PARAMETARA uz idejno rješenje

## STAMBENOG OBJEKTA

na dijelu katastarske parcele br. 3421, KO Podgorica III, Podgorica Urbanistička parcela br. 18, UP  
"Stara Varoš - dio zone A", Podgorica

Investitor : „CIJEVNA COMMERCE“ d.o.o., Podgorica

Pregled površina u objektu dat je tabelarno:

### ulazni parametri:

potreban broj parking mjesta: 14

površina pod objektom: cca 15,00m x 15,00m = 225,00m<sup>2</sup>

spratnost objekta: **Po+P+3+Pk**

### ostvareni parametri:

spratnost objekta: **Po+P+3+Pk**

površina pod objektom: **225,00m<sup>2</sup>**

ukupna BRGP objekta: **1 130,04m<sup>2</sup>**

ostvaren broj parking mjesta: **15 (6+9)**

6 parking mjesta na dvorišnom dijelu parcele

9 parking mjesta u podrumu

### **PODRUM**

9 parking mjesta

**Bruto površina etaže – 369,56m<sup>2</sup>**

### **PRIZEMLJE**

3 stana

Neto površina etaže – 195,95m<sup>2</sup>

**Bruto površina etaže – 225,00m<sup>2</sup>**

### **PRVI SPRAT**

3 stana

Neto površina etaže – 195,95m<sup>2</sup>

**Bruto površina etaže – 225,00m<sup>2</sup>**

**DRUGI SPRAT**

3 stana

Neto površina etaže – 197,63m<sup>2</sup>

**Bruto površina etaže – 226,68m<sup>2</sup>**

**TREĆI SPRAT**

3 stana

Neto površina etaže – 197,63m<sup>2</sup>

**Bruto površina etaže – 226,68m<sup>2</sup>**

**POTKROVLJE**

3 stana

Neto površina etaže – 191,59m<sup>2</sup>

**Bruto površina etaže – 226,68m<sup>2</sup>**

**UKUPNO**

stanova 15

Neto površina – 978,75m<sup>2</sup>

Bruto površina – 1 130,04m<sup>2</sup>

**Bruto površina objekta sa podzemnom etažom – 1 499,60m<sup>2</sup>**

### 3.3. Grafička dokumentacija

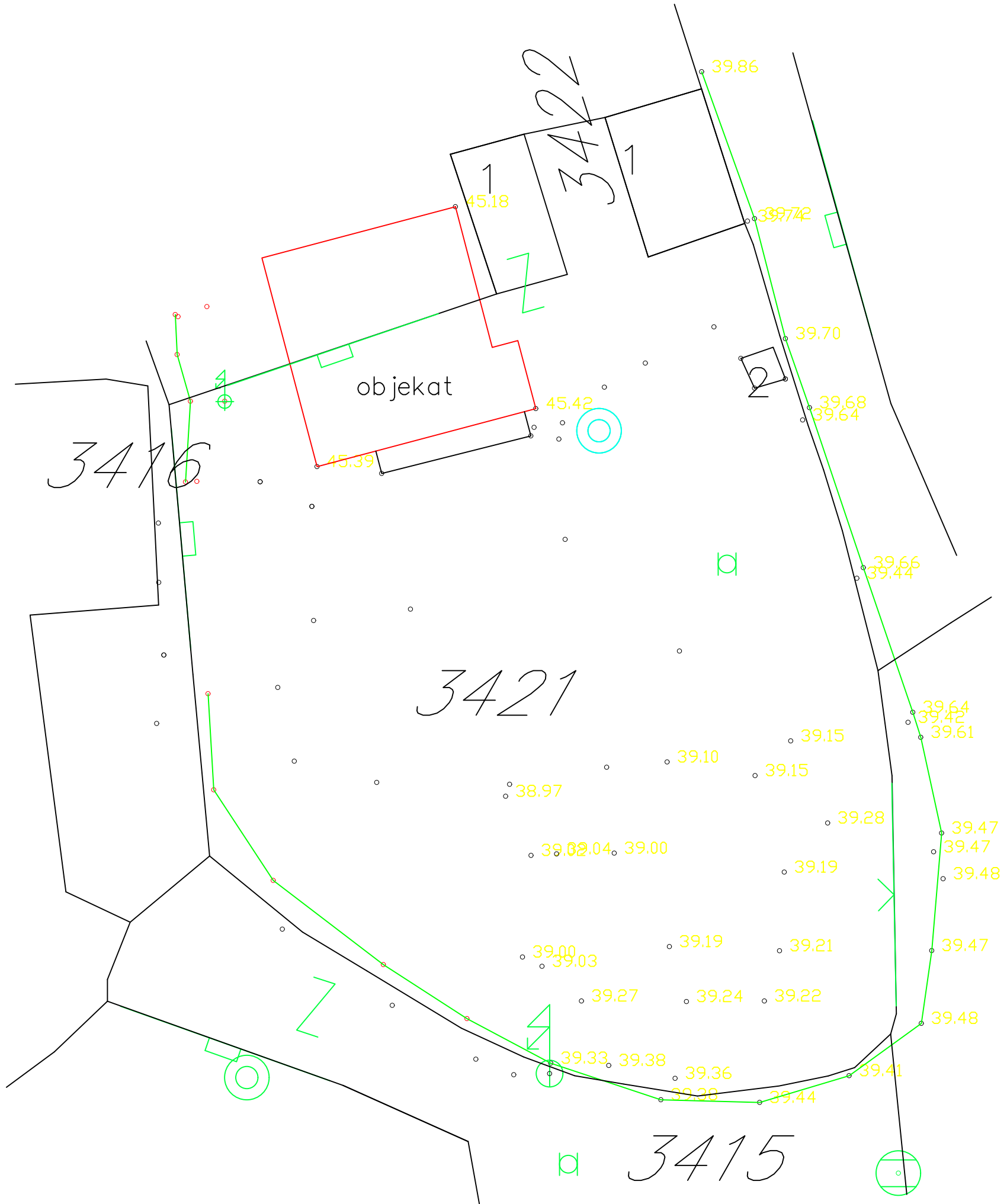





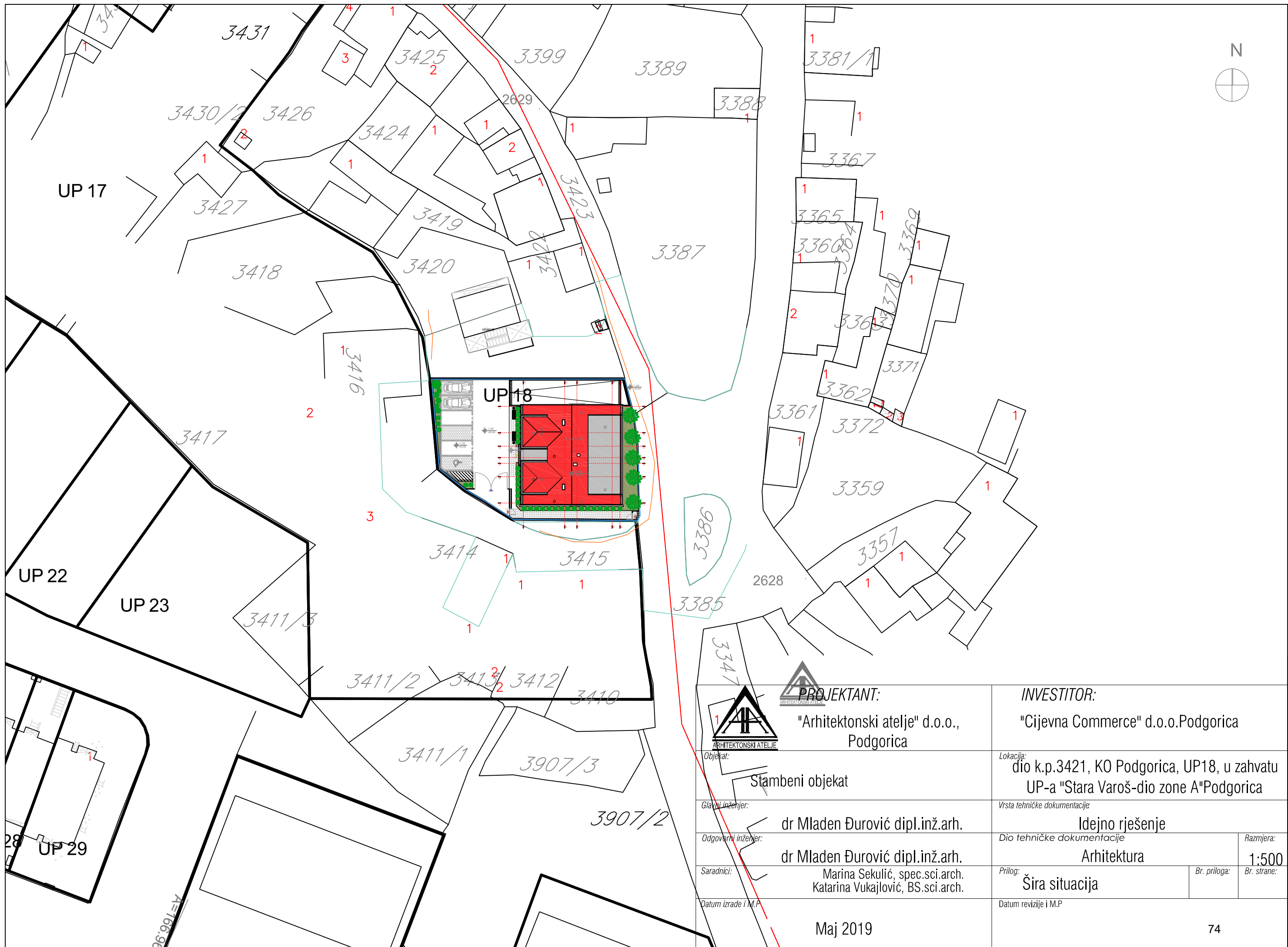

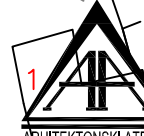

	<b>PROJEKTANT:</b> "Arhitektonski atelje" d.o.o., Podgorica	<b>INVESTITOR:</b> "Cijevna Commerce" d.o.o. Podgorica	
Objekat:	Stambeni objekat	Lokacija: dio k.p.3421, KO Podgorica, UP18, u zahvatu UP-a "Stara Varoš-dio zone A" Podgorica	
Glavni inženjer:	dr Mladen Đurović dipl.inž.arh.	Vrsta tehničke dokumentacije: Idejno rješenje	
Odgovorni inženjer:	dr Mladen Đurović dipl.inž.arh.	Dio tehničke dokumentacije: Arhitektura	Razmjera: 1:500
Saradnici:	Marina Sekulić, spec.sci.arch. Katarina Vukajlović, BS.sci.arch.	Prilog: Šira situacija	Br. priloga: Br. strane:
Datum izrade i M.P.	Maj 2019		Datum revizije i M.P.

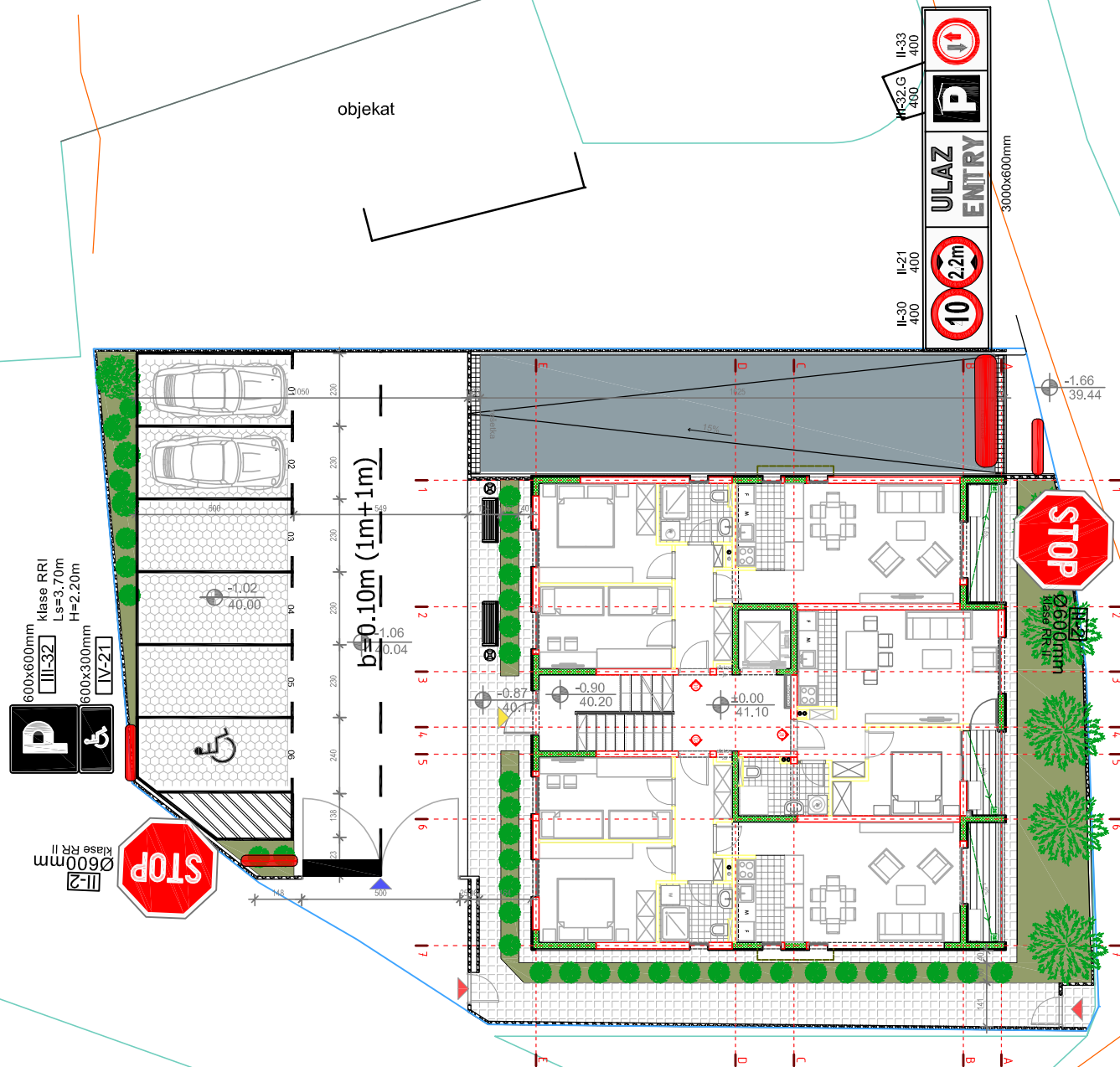

 <b>ARHITEKTONSKI ATELJE</b>	<b>PROJEKTANT:</b> "Arhitektonski atelje" d.o.o., Podgorica		<b>INVESTITOR:</b> "Cijevna Commerce" d.o.o.Podgorica	
	<b>Objekat:</b> Stambeni objekat		<b>Lokacija:</b> dio k.p.3421, KO Podgorica, UP18, u zahvatu UP-a "Stara Varoš-dio zone A"Podgorica	
<b>Glavni inženjer:</b> dr Mladen Đurović dipl.inž.arh.		<b>Vrsta tehničke dokumentacije:</b> Idejno rješenje		
<b>Odgovorni inženjer:</b> dr Mladen Đurović dipl.inž.arh.		<b>Dio tehničke dokumentacije</b> Arhitektura		<b>Razmjera:</b> 1:200
<b>Saradnici:</b> Marina Sekulić, spec.sci.arch. Katarina Vukajlović, BS.sci.arch.		<b>Prilog:</b> Situacija	<b>Br. priloga:</b>	<b>Br. strane:</b>
<b>Datum izrade i M.P</b> Maj 2019		<b>Datum revizije i M.P</b>		



	<b>PROJEKTANT:</b> "Arhitektonski atelje" d.o.o., Podgorica		<b>INVESTITOR:</b> "Cijevna Commerce" d.o.o.Podgorica	
	<b>Objekat:</b> Stambeni objekat		<b>Lokacija:</b> dio k.p.3421, KO Podgorica, UP18, u zahvatu UP-a "Stara Varoš-dio zone A"Podgorica	
<b>Glavni inženjer:</b> dr Mladen Đurović dipl.inž.arh.		<b>Vrsta tehničke dokumentacije:</b> Idejno rješenje		
<b>Odgovorni inženjer:</b> dr Mladen Đurović dipl.inž.arh.		<b>Dio tehničke dokumentacije:</b> Arhitektura		<b>Razmjera:</b> 1:200
<b>Saradnici:</b> Marina Sekulić, spec.sci.arch. Katarina Vukajlović, BS.sci.arch.		<b>Prilog:</b> Situacija - saobraćajna signalizacija	<b>Br. priloga:</b>	<b>Br. strane:</b>
<b>Datum izrade i M.P.</b> Maj 2019		<b>Datum revizije i M.P.</b>		

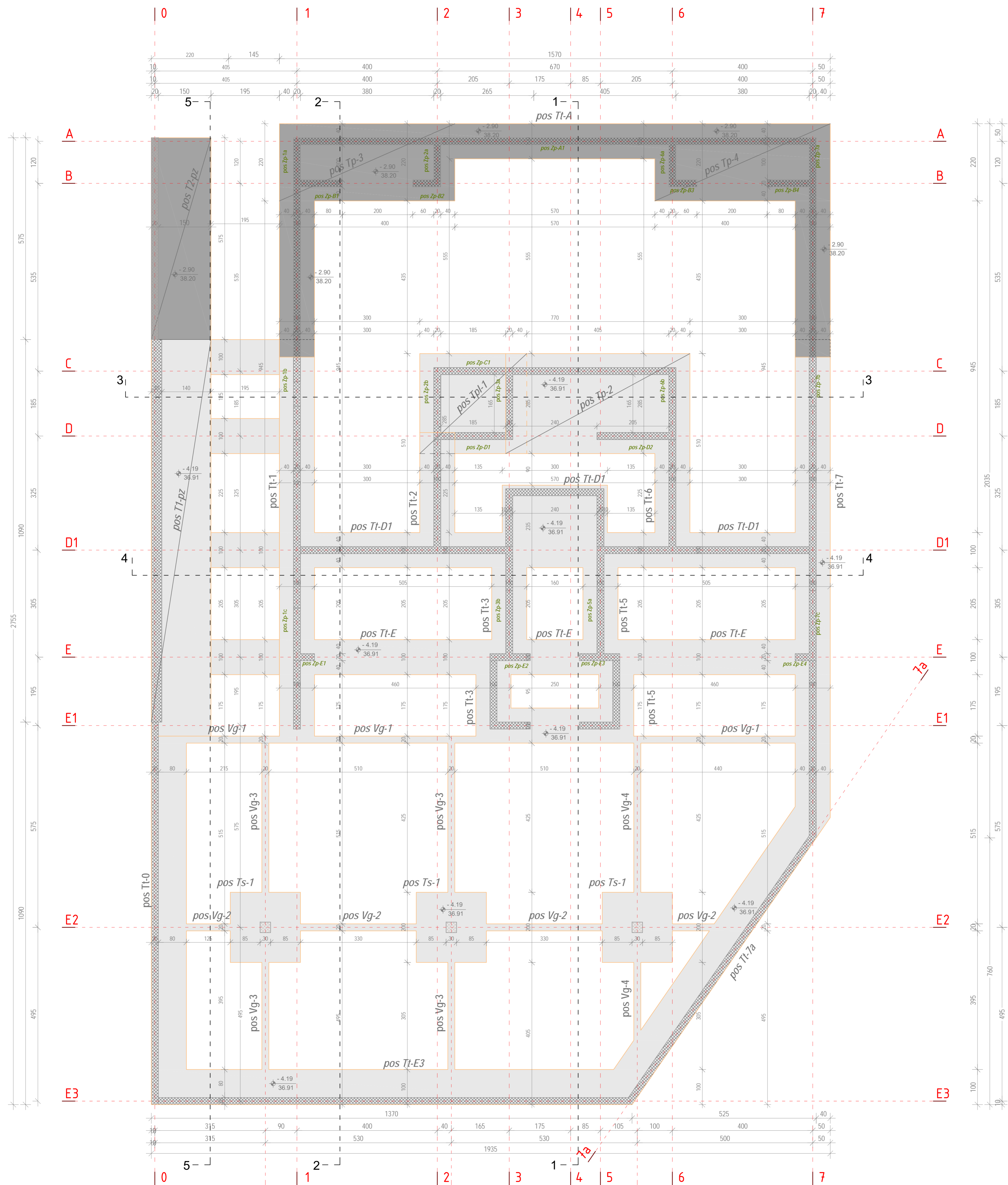

PLAN POZICIJA TEMELJA

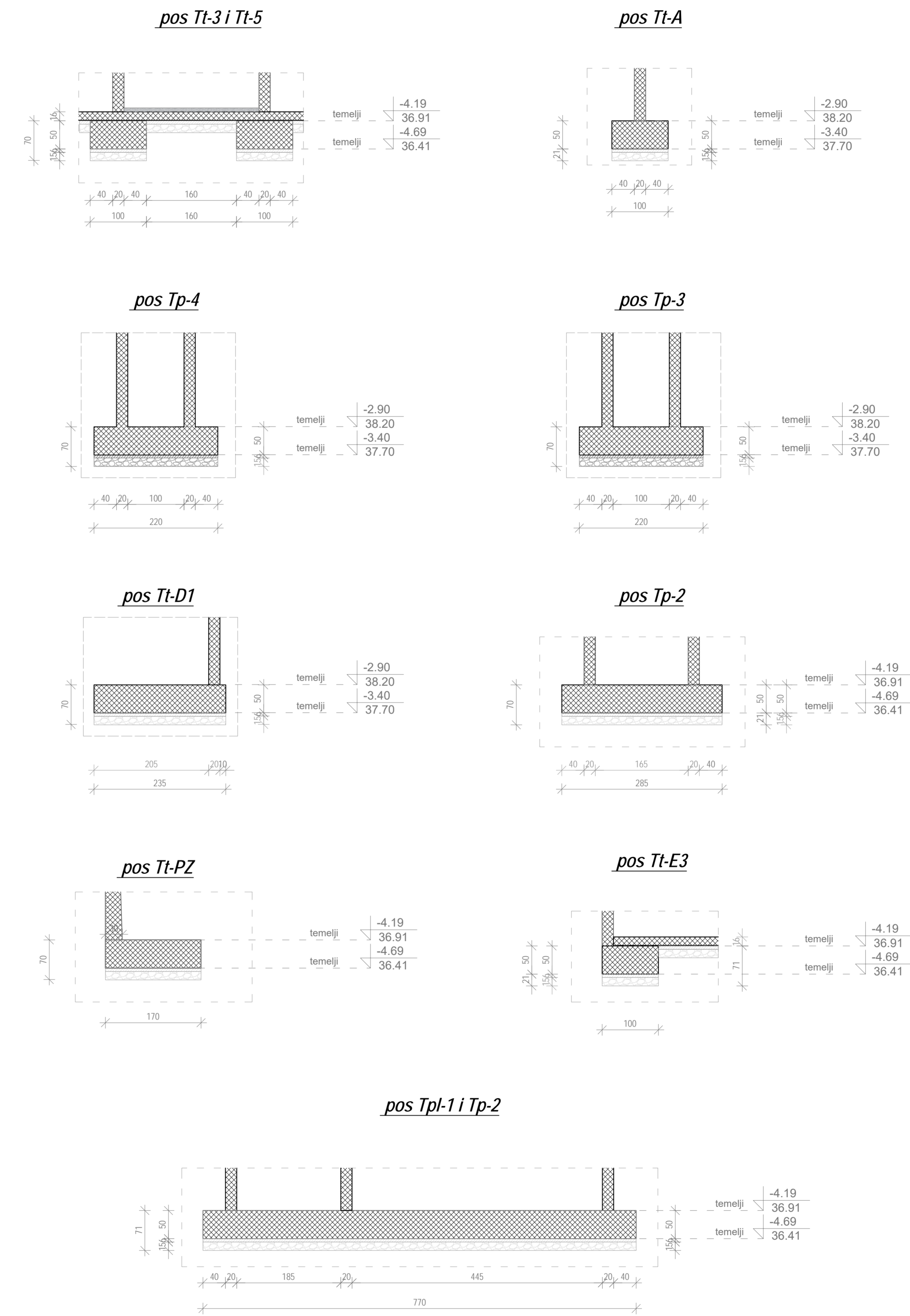

POZICIJA TEMELJA:

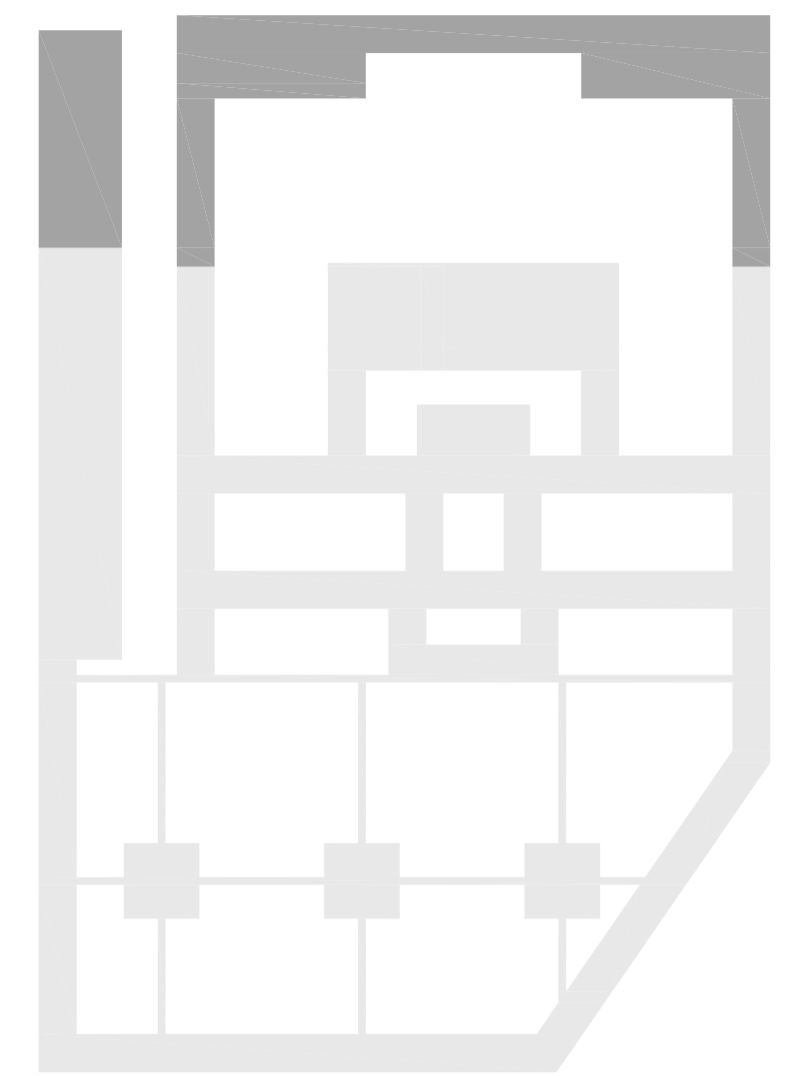

LEGENDA KOTA TEMELJA:

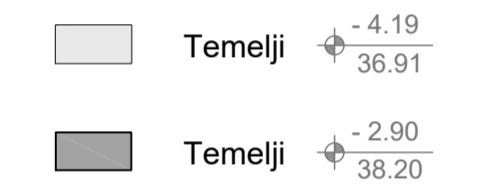

OSNOVA TEMELJA

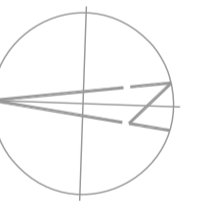

- NAPOMENE:**
- Sve dimenzije provjeriti na licu mjesta prije početka izvođenja radova
  - Sve kote date su u centimetrima
  - Sve visinske kote date su u metrima
  - Svi opisi čelične konstrukcije dati su u milimetrima
  - Visine otvora i parapeta u osnovama date su od kote konstruktivne ploče do ivice zidanog ili betonskog dijela (zidarska mjera)
  - U osnovama visina vrata data je od gotovog poda do betonskog nadnatrnika ili međuspratne konstrukcije u presjecima
  - Površine svih prostorija u tabeli predstavljaju horizontalnu projekciju
  - Detalji fasadnog zida, poda na tlu i krova urađeni su u skladu sa Proračunom toplotne zaštite
  - Sve mjere otvora za izradu vrata, prozora i staklenih pregrada uzeti na licu mjesta
  - Izmjene u projektu za vrijeme gradnje vrše samo uz saglasnost Odgovornog inženjera
  - Samo crteži ovjereni od strane Odgovornog inženjera mogu se koristiti za izvođenje radova
  - U slučaju neusaglašenosti mjera ili opisa obavijestiti Odgovornog inženjera

**LEGENDA:**

<b>PROJEKTANT:</b> "Arhitektonski atelje" d.o.o., Podgorica		<b>INVESTITOR:</b> "Cijevna Commerce" d.o.o., Podgorica	
Objekat: Stambeni objekt		Lokacija: Dio k.p. 3421, KO Podgorica III, UP 18, u zahvatnu U.P. "Stara Varoš-dio zone A", Podgorica	
Glavni inženjer: Dr Mladen Đurović dia		Vrsta vanjske osvanutosti: Idijno rešenje	
Odgovorni inženjer: Dr Mladen Đurović dia		Dio tehničke osvanutosti: Arhitektura	
Saradnici: Miroslav Šušteršič, spec. inž. arch. Katarina Vučković, BSc. arch. Mirjana Stojković, mas. inž. arch. Ivan Čičević, mas. inž. arch.		Pregled: Osnova temelja	
Datum izdavanja: jun, 2019. godine		Datum revizije: /	

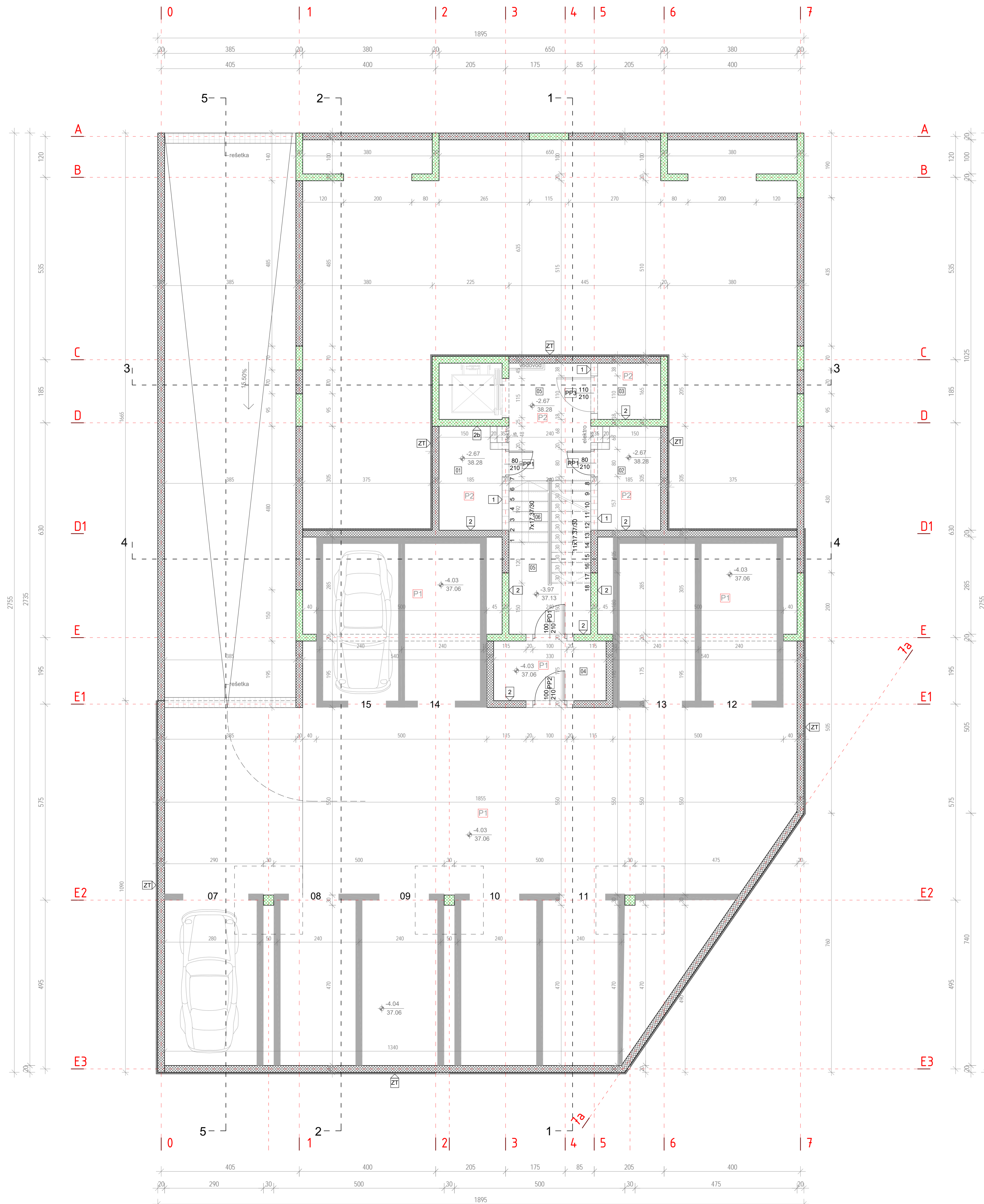

**OPIS FASADNIH ZIDOVA**

- ☑ kamene ploče 2.0 cm / podloga / ljepak / mrežica / ljepak / termoizolacija 5.0 cm / ljepak / blok 20.0 cm / mater 2.5 cm / glet-boja
- ☑ kamene ploče 2.0 cm / podloga / ljepak / mrežica / ljepak / termoizolacija 5.0 cm / ljepak / ab zid 20.0 cm / mater 2.5 cm / glet-boja
- ☑ kamene ploče 2.0 cm / podloga / ljepak / mrežica / ljepak / termoizolacija 5.0 cm / ljepak / blok 20.0 cm / mater 2.5 cm / keramika
- ☑ kamene ploče 2.0 cm / podloga / ljepak / mrežica / ljepak / termoizolacija 5.0 cm / ljepak / ab zid 20.0 cm / mater 2.5 cm / keramika

**OPIS UNUTRAŠNJIH ZIDOVA**

- ☑ glet-boja / mater 2.5 cm / odušjeni blok 20 cm / mater 2.5 cm / glet-boja
- ☑ glet-boja / mater 2.5 cm / odušjeni blok 20 cm / mater 2.5 cm / ljepak / keramika
- ☑ glet-boja / mater 2.5 cm / odušjeni blok 20 cm
- ☑ glet-boja / mater 2.5 cm / ab zid 20 cm / mater 2.5 cm / glet-boja
- ☑ glet-boja / mater 2.5 cm / ab zid 20 cm / mater 2.5 cm / ljepak / keramika
- ☑ glet-boja / mater 2.5 cm / ab zid 20 cm
- ☑ keramika / ljepak / mater 2.5 cm / ab zid 20 cm
- ☑ glet-boja / gips karton 2x125 cm / termoizolacija 5.0 cm / gips karton 2x125 cm / glet-boja
- ☑ glet-boja / gips karton 2x125 cm / termoizolacija 5.0 cm / gips karton 2x125 cm / ljepak / keramika
- ☑ keramika / gips karton 2x125 cm / termoizolacija 5.0 cm / gips karton 2x125 cm / keramika

**OPIS ZIDA U TLU**

- ☑ fondalni membranal / hidroizolacija / termoizolacija 5.0 cm / ab zid 20.0 cm
- ☑ fondalni membranal / hidroizolacija / ab zid 20.0 cm

**OPIS PODOVA**

- Pod na tlu ☑ AB ploča MB30 sa ferbetonom kao završnim slojem 15.0 cm / geotekstil / hidroizolacija-vodonepropusna npr Sikaproof / mrljavi beton MB15 6.0 cm / PE folija 0.2 mm / tampon sloj šljunka 15 cm
- Pod na tlu ☑ keramika / ljepak / cementni estih 5.0 cm / AB ploča MB30 15.0 cm / geotekstil / hidroizolacija-vodonepropusna npr Sikaproof / mrljavi beton MB15 6.0 cm / PE folija 0.2 mm / tampon sloj šljunka 15 cm
- Pod na tlu ☑ parket / ljepak / cementni estih 5.0 cm / AB ploča MB30 15.0 cm / PVC folija / termoizolacija 5.0 cm / geotekstil / hidroizolacija-vodonepropusna npr Sikaproof / mrljavi beton MB15 6.0 cm / PE folija 0.2 mm / tampon sloj šljunka 15 cm
- Međuspratna konstrukcija ☑ keramika 1.0cm / ljepak / cementni estih 4.0cm / pvc folija / zvučna izolacija 2.0cm / AB ploča MB30 18.0 cm / mater 2.0cm / glet-boja
- Stepenšte ☑ membrane ploče 2.0cm / cementni estih 5.0cm / AB ploča stepenik-ploča / mater 2.0cm / glet-boja
- Međuspratna konstrukcija ☑ parket 1.4cm / ljepak / cementni estih 4.0cm / pvc folija / zvučna izolacija 2.0cm / AB ploča MB30 18.0 cm / mater 2.0cm / glet-boja
- Međuspratna konstrukcija ☑ membrane ploče 2.0cm / cementni estih 4.0cm / pvc folija / zvučna izolacija 2.0cm / AB ploča MB30 18.0 cm / mater 2.0cm / glet-boja
- Međuspratna konstrukcija ☑ keramika 1.0cm / ljepak / hidroizolacija / mrežica / ljepak / podloga / fleg mater
- Pod na tlu ☑ keramika 1.0cm / ljepak / cementni estih 4.0cm / pvc folija / zvučna izolacija 2.0cm / AB ploča MB30 18.0cm / pvc folija / termoizolacija 5.0 cm / geotekstil / hidroizolacija-vodonepropusna npr Sikaproof / mrljavi beton MB15 6.0 cm / PE folija 0.2 mm / tampon sloj šljunka 15 cm
- Međuspratna konstrukcija ☑ keramika 1.0cm / ljepak / cementni estih 4.0cm / pvc folija / zvučna izolacija 2.0cm / AB ploča MB30 18.0 cm / mater 2.0cm / spužbeni platno
- Međuspratna konstrukcija ☑ keramika 1.0cm / ljepak / cementni estih 4.0cm / pvc folija / zvučna izolacija 2.0cm / AB ploča MB30 18.0 cm / termoizolacija 5.0 cm / mater 2.0cm / glet-boja
- Međuspratna konstrukcija ☑ parket / ljepak / cementni estih 4.0cm / pvc folija / zvučna izolacija 2.0cm / AB ploča MB30 18.0 cm / termoizolacija 5.0 cm / mater 2.0cm / glet-boja

**OPIS FASADNOG SOKLA**

- ☑ kamene ploče 2.0cm / mater 2.0cm / ab zid 20.0 cm / nabijeno tlo

**OPIS KROVOVA**

- ☑ Plastificirani lim 0.7mm / paropropusna-vodonepropusna folija / obložena podloga OSB ploče 2.4cm / krovne letve 3cm / drveni rogovi 10/20cm / PE folija / termoizolacija 10.0 cm / PE folija / AB ploča MB30 16.0 cm / mater 2.0cm / glet-boja
- ☑ Krovni pokrivač-crijep kontinental / krovna letva 3 cm / letva-videtni sloj 2 cm / hidroizolacija-paropropusna-vodonepropusna folija / obložena podloga OSB ploče 2.4cm / drveni rogovi 10/20cm / termoizolacija između rogova 10.0 cm / hidroizolacija-paropropusna-vodonepropusna folija / AB ploča MB30 16.0 cm / mater 2.0cm / glet-boja
- ☑ Krovni pokrivač-crijep kontinental / krovna letva 3 cm / letva-videtni sloj 2 cm / hidroizolacija-paropropusna-vodonepropusna folija / obložena podloga OSB ploče 2.4cm / drveni rogovi 10/20cm / termoizolacija između rogova 10.0 cm / hidroizolacija-paropropusna-vodonepropusna folija / AB ploča MB30 16.0 cm / mater 2.0cm / glet-boja

OSBRACUN PLOVRSINA PODRUMA				
n°	Komponenta prostora / Mjerenje površina	P (m²)	P (m²)	Mjerenje površina
LA	(površina etaže)	502.12	205.88	(nekorišna površina etaže) NKA
GFA	(bruto površina poda)	274.24	16.44	(površina poda ispodizolacijom konstrukcijom) ICA
IFA	(korisna površina poda)	279.58	4.85	(površina poda unutrašnjom konstrukcijom) ICA
NFA	(neto površina poda)	274.73	0.00	(površina poda prigradnim zidovima) PWA
NRA	(neto površina prostorija)	274.73	0.00	
TA	(površine tehničkih prostorija)	14.05		
UTA	(inženjerski prostor)	14.05		
01	Agregat i razvodni oman	3.05	12.70	Bez finalne ob.
02	Agregat i razvodni oman	5.50	9.80	Bez finalne ob.
03	Vodovod	5.50	9.80	Bez finalne ob.
	Vertikalni kanali za instalacije	/	/	/
CA	(površine za komunikaciju)	30.75		
	Horizontalne komunikacije	27.70		
04	Tampon prostorija	5.78	10.10	Keramika / Poludisperzija / Poludisperzija
05	Hodnik	13.05	19.77	Keramika / Poludisperzija / Poludisperzija
06	Stepenišni prostor	5.82	10.80	Kamene ploče / Poludisperzija / Poludisperzija
	Vertikalne komunikacije	3.05		
	Lift	3.05	7.00	Bez finalne ob.
PA	(površine priključne namjene)	229.93		
<b>PODZEMNA GARAJA</b>				
n°	Naziv prostorja	P (m²)	Ø (m)	Obnova poda
01	Garajni prostor	231.12	7.7	Keramika / Poludisperzija / Poludisperzija
NRA	(neto površina prostorija)	274.73		
LA	(površina etaže)	369.56		



**OSNOVA SUTURENA**

**NAPOMENE:**

- Sve dimenzije provjeriti na licu mjesta prije početka izvođenja radova
- Sve kote date su u centimetrima
- Sve visinske kote date su u metrima
- Svi opisi čelične konstrukcije dati su u milimetrima
- Visine otvora i parapeta u osnovama date su od kote konstruktivne ploče do ivice zidanog ili betonskog dijela (zidarska mjera)
- U osnovama visina vrata data je od gotovog poda do betonskog nadzidatnika ili međuspratne konstrukcije u presjecima
- Površine svih prostorija u tabeli predstavljaju horizontalnu projekciju
- Detalji fasadnog zida, poda na tlu i krova urađeni su u skladu sa Proračunom toplotne zaštite
- Sve mjere otvora za izradu vrata, prozora i staklenih pregrada uzeti na licu mjesta
- Izmjene u projektu za vrijeme građenja vrše samo uz saglasnost Odgovornog inženjera
- Samo crteži ovjereni od strane Odgovornog inženjera mogu se koristiti za izvođenje radova
- U slučaju neusaglasnosti mjera ili opisa obavijestiti Odgovornog inženjera

**LEGENDA:**

- ☐ AB konstrukcija
- ☐ Odušjeni blok
- ☐ Gips karton zid
- ☐ Termoizolacija
- ☐ Osnak prejelja
- ☐ Nampeslaj
- ☐ Osnje linije
- ☐ Vlagopropna ploča GKBI H

**PROJEKTANT:** "Arhitektonski atelje" d.o.o., Podgorica

**INVESTITOR:** "Cijevna Commerce" d.o.o., Podgorica

Opisak: Stambeni objekat

Glavni inženjer: Dr Mladen Đurović dia

Odgovorni inženjer: Dr Mladen Đurović dia

Saradnici: Marina Šušić, spec. arh. arch. Katarina Vučković, BSc. arch. Maja Stojković, mag. ing. arch. Ivan Ožbić, mag. ing. arch.

Datum izdaje: jun, 2019. godine

Lokacija: Dio k.p. 3421, KO Podgorica III, UP 18, u zahvatlu LUP-a "Stara Varoš-dio zone A", Podgorica

Usta vanjske osvanjenosti: Iđno rešenje

Dio tehničke osvanjenosti: Arhitektura

Prilog: Osnovna podruma

Drugi prilog: /

Drugi strani: /

Datum revizije: /

Struktura podzemne etaže



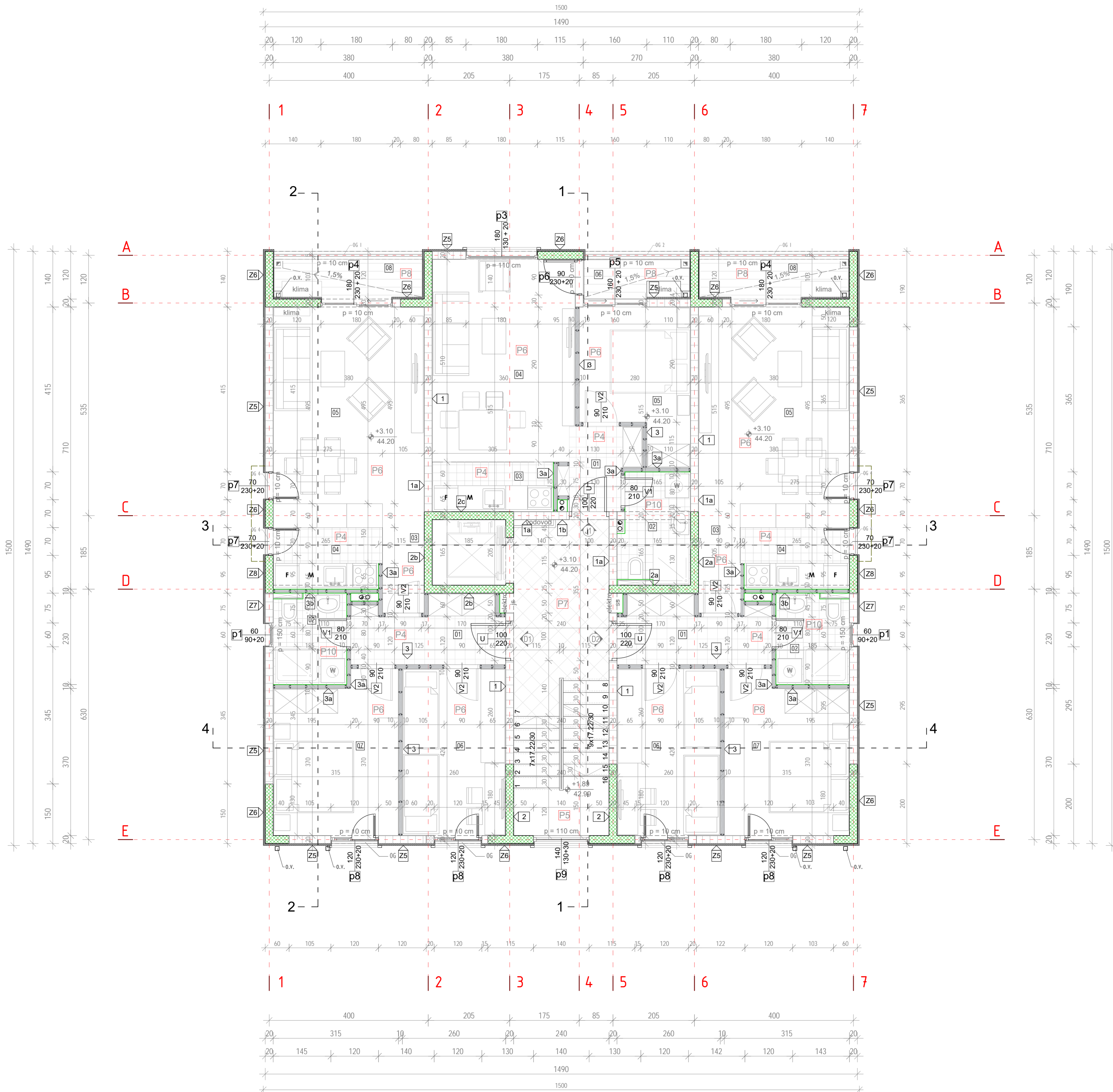

**OPISI FASADNIH ZIDOVA, UNUTRAŠNJIH ZIDOVA, PODOVA I KROVOVA**

**OPISI FASADNIH ZIDOVA**

- fas. mater/ podloga/ ljevak/ mrežica/ ljevak/ termoizolacija 5.0 cm/ ljevak/ blok 20.0 cm/ mater 2.5 cm/ glet+boja
- fas. mater/ podloga/ ljevak/ mrežica/ ljevak/ termoizolacija 5.0 cm/ ljevak/ ab zid 20.0 cm/ mater 2.5cm/ glet+boja
- fas. mater/ podloga/ ljevak/ mrežica/ ljevak/ termoizolacija 5.0 cm/ ljevak/ blok 20.0 cm/ mater 2.5 cm/ keramika
- fas. mater/ podloga/ ljevak/ mrežica/ ljevak/ termoizolacija 5.0 cm/ ljevak/ ab zid 20.0 cm/ mater 2.5 cm/ keramika

**OPISI UNUTRAŠNJIH ZIDOVA**

- glet+boja /mater 2.5 cm / ošupljeni blok 20 cm/ mater 2.5 cm/ glet+boja
- glet+boja /mater 2.5 cm / ošupljeni blok 20 cm/ mater 2.5 cm/ ljevak/ keramika
- glet+boja /mater 2.5 cm / ošupljeni blok 20 cm
- glet+boja /mater 2.5 cm / ab zid 20 cm/ mater 2.5 cm/ glet+boja
- glet+boja /mater 2.5 cm / ab zid 20 cm/ mater 2.5 cm/ ljevak/ keramika
- glet+boja /mater 2.5 cm / ab zid 20 cm
- keramika/ ljevak /mater 2.5 cm / ab zid 20 cm
- glet+boja / gips karton 2x1.25 cm / termoizolacija 5.0cm / gips karton 2x1.25 cm / glet+boja
- glet+boja / gips karton 2x1.25 cm / termoizolacija 5.0cm / gips karton 2x1.25 cm / ljevak / keramika
- keramika/ gips karton 2x1.25 cm / termoizolacija 5.0cm / gips karton 2x1.25 cm / keramika

**OPIS ZIDA U TLU**

- fondalin membrana/ hidroizolacija/ termoizolacija 5.0 cm / ab zid 20.0 cm
- fondalin membrana/ hidroizolacija / ab zid 20.0 cm

**OPISI PODOVA**

- Pod na tlu: AB ploča MB30 sa ferbetonom kao završnim slojem 15.0 cm / geotekstil / hidroizolacija-vodonepropusna npr SikaProof / mrljavi beton MB15 6.0 cm / PE folija 0.2 mm / tampon sloj šljunka 15 cm
- Pod na tlu: keramika / ljevak / cementni estrih 5.0 cm / AB ploča MB30 15.0 cm / geotekstil / hidroizolacija-vodonepropusna npr SikaProof / mrljavi beton MB15 6.0 cm / PE folija 0.2 mm / tampon sloj šljunka 15 cm
- Pod na tlu: parket / ljevak / cementni estrih 5.0 cm / AB ploča MB30 15.0 cm / pvc folija / termoizolacija 5.0 cm / geotekstil / hidroizolacija-vodonepropusna npr SikaProof / mrljavi beton MB15 6.0 cm / PE folija 0.2 mm / tampon sloj šljunka 15 cm
- Međuspratna konstrukcija: keramika 1.0cm/ ljevak /cem estrih 4.0cm/ pvc folija/ zvučna izolacija 2.0cm / AB ploča MB30 18.0 cm / mater 2.0cm / glet+boja
- Stepenište: mermernne ploče 2.0cm / cem estrih 5.0cm / AB ploča stepenič-ploča / mater 2.0cm / glet+boja
- Međuspratna konstrukcija: parket 1.4cm/ ljevak /cem estrih 4.0cm/ pvc folija/ zvučna izolacija 2.0cm / AB ploča MB30 18.0 cm / mater 2.0cm / glet+boja
- Međuspratna konstrukcija: mermernne ploče 2.0cm /cem estrih 4.0cm/ pvc folija/ zvučna izolacija 2.0cm / AB ploča MB30 18.0 cm / mater 2.0cm / glet+boja
- Pod na tlu: keramika 1.0cm/ ljevak/ hidroizolacija /mrljavi beton MB20 4.0 cm - 7.0 cm / PE folija / AB ploča MB30 18.0cm / termoizolacija 5.0 cm / podloga/ ljevak/ mrežica / ljevak /podloga /fas.malter
- Pod na tlu: keramika 1.0cm/ ljevak/ cem estrih 4.0cm/ pvc folija/ zvučna izolacija 2.0cm/ AB ploča MB 30 18.0cm /pvc folija / termoizolacija 5.0 cm /geotekstil / hidroizolacija-vodonepropusna npr SikaProof / mrljavi beton MB15 6.0 cm / PE folija 0.2 mm / tampon sloj šljunka 15 cm
- Međuspratna konstrukcija: keramika 1.0cm/ ljevak /cem estrih 4.0cm/ pvc folija/ zvučna izolacija 2.0cm / AB ploča MB30 18.0 cm / mater 2.0cm / spuštani plafon
- Međuspratna konstrukcija: keramika 1.0cm/ ljevak /cem estrih 4.0cm/ pvc folija/ zvučna izolacija 2.0cm / AB ploča MB30 18.0 cm / termoizolacija 5.0 cm / mater 2.0cm / glet+boja
- Međuspratna konstrukcija: parket / ljevak /cem estrih 4.0cm/ pvc folija/ zvučna izolacija 2.0cm / AB ploča MB30 18.0 cm / termoizolacija 5.0 cm / mater 2.0cm / glet+boja

**OPIS FASADNOG SOKLA**

- kamene ploče 2.0cm/ mater 2.0cm/ ab zid 20.0 cm / nabijena tlo

**OPISI KROVOVA**

- Plastificirani lim 0.7mm / paropropusna-vodonepropusna folija/ dašćana podloga OSB ploče 2.4cm / krovne letve 3cm / drveni rogovi 10/12cm / PE folija/ termoizolacija 10.0 cm /PE folija/ AB ploča MB30 16.0 cm / mater 2.0cm/ glet+boja
- Krovni pokrivač-crijep kontinental / krovna letva 3 cm / letva-vjetreni sloj 2 cm / hidroizolacija-paropropusna-vodonepropusna folija/ sađšana podloga OSB ploče 2.4cm / drveni rogovi 10/12cm / termoizolacija tmeđu rogova 10.0 cm / hidroizolacija-paropropusna-vodonepropusna folija / AB ploča MB30 16.0 cm / mater 2.0cm/ glet+boja
- Krovni pokrivač-crijep kontinental / krovna letva 3 cm / letva-vjetreni sloj 2 cm / hidroizolacija-paropropusna-vodonepropusna folija/ sađšana podloga OSB ploče 2.4cm / drveni rogovi 10/12cm / termoizolacija tmeđu rogova 10.0 cm / hidroizolacija-paropropusna-vodonepropusna folija / AB ploča MB30 16.0 cm / spuštani plafon/ glet+boja

OBRACUN POVRŠINA I SPRATA				
n°	Komponente prostora / Mjerenje površina	P (m²)	0 (m²)	Mjerenje površina
LA	(površina etaže)	225	0,71	(nekorisna površina etaže)NIA
GFA	(bruto površina poda)	224,29	15,55	(površina pod spojašnjom konstrukcijom)ECA
IFA	(unutrašnja površina poda)	208,74	2,87	(površina pod unutrašnjom konstrukcijom)ICA
NFA	(Neto površina poda)	205,87	9,92	(površina pod pregradnim zidovima)PWA
NRA	(Neto površina prostorija)	195,95		Pod
TA	(površine tehničkih prostorija)	0,71		Zidovi
UTA	(neograničeni pristup)	0,71		Plafon
	Vertikalni kanal za instalacije	0,71	9,00	Bez finalne ob.
CA	(površine za komunikaciju)	21,93		Bez finalne ob.
<b>Horizontalne komunikacije</b>				
01	Hodnik	13,78	22,26	Keramika
<b>Vertikalne komunikacije</b>				
02	Lim	8,15		Poludisperzija
03	Stepenište	3,05	7,00	Bez finalne ob.
04	Starije	5,10	10,20	Kamene ploče
<b>JEDNOSOBAN STAN J1</b>				
n°	Naziv prostora	P (m²)	0 (m²)	Obrada poda
01	Hodnik	3,40	8,60	Keramika
02	Kupaonica	4,83	9,40	Keramika
03	Kuhinja	3,81	8,60	Keramika
04	Dnevni boravak sa trpezarijom	18,23	17,40	Ker./Poludisp.
05	Spavaća soba	9,39	13,70	Parket
<b>NETO ZATVORENIH POVRŠINA</b>				
06	Terasa	3,13	7,76	Keramika
<b>UKUPNA NETO POVRŠINA STANA</b>				
		42,99		Fasadni malter

DVOsoban stan D1				
n°	Naziv prostora	P (m²)	0 (m²)	Obrada poda
01	Hodnik	5,90	12,00	Keramika
02	Kupaonica	4,15	8,30	Keramika
03	Hodnik	2,26	6,40	Keramika
04	Kuhinja	5,85	9,80	Keramika
05	Dnevni boravak sa trpezarijom	19,44	18,70	Ker./Poludisp.
06	Spavaća soba	10,92	13,60	Parket
07	Spavaća soba	12,26	14,70	Parket
<b>NETO ZATVORENIH POVRŠINA</b>				
08	Terasa	4,38	9,86	Keramika
<b>UKUPNA NETO POVRŠINA STANA</b>				
		65,16		Fasadni malter

DVOsoban stan D2				
n°	Naziv prostora	P (m²)	0 (m²)	Obrada poda
01	Hodnik	5,90	12,00	Keramika
02	Kupaonica	4,15	8,30	Keramika
03	Hodnik	2,26	6,40	Keramika
04	Kuhinja	5,85	9,80	Keramika
05	Dnevni boravak sa trpezarijom	19,44	18,70	Ker./Poludisp.
06	Spavaća soba	10,92	13,60	Parket
07	Spavaća soba	12,26	14,70	Parket
<b>NETO ZATVORENIH POVRŠINA</b>				
08	Terasa	4,38	9,86	Keramika
<b>UKUPNA NETO POVRŠINA STANA</b>				
		65,16		Fasadni malter

UKUPNA NETO POVRŠINA STANA			
NRA	(Neto površina prostorija)	195,95	
LA	(površina etaže)	225	

**OSNOVA PRVOG SPRATA**

- NAPOMENE:**
- Sve dimenzije provjeriti na licu mjesta prije početka izvođenja radova
  - Sve kote date su u centimetrima
  - Sve visinske kote date su u metrima
  - Svi opisi čelične konstrukcije dati su u milimetrima
  - Visine otvora i parapeta u osnovama date su od kote konstruktivne ploče do ivice zidanog ili betonskog dijela (zidarska mjera)
  - U osnovama visina vrata data je od gotovog poda do betonskog nad vratnika ili međuspratne konstrukcije u preseccima
  - Površine svih prostorija u tabeli predstavljaju horizontalnu projekciju
  - Detalji fasadnog zida, poda na tlu i krova urađeni su u skladu sa Proračunom toplotne zaštite
  - Sve mjere otvora za izradu vrata, prozora i staklenih pregrada uzeti na licu mjesta
  - Izmjene u projektu za vrijeme građenja vršiti samo uz saglasnost Odgovornog inženjera
  - Samo crteži ovjereni od strane Odgovornog inženjera mogu se koristiti za izvođenje radova
  - U slučaju neusklađenosti mjera ili opisa obavijestiti Odgovornog inženjera

- LEGENDA:**
- AB konstrukcija
  - Ošupljeni blok
  - Gips karton zid
  - Termoizolacija
  - Oznaka presjeka
  - Namještaj
  - Osnovne linije
  - Vlagaotporna ploča GKBI H

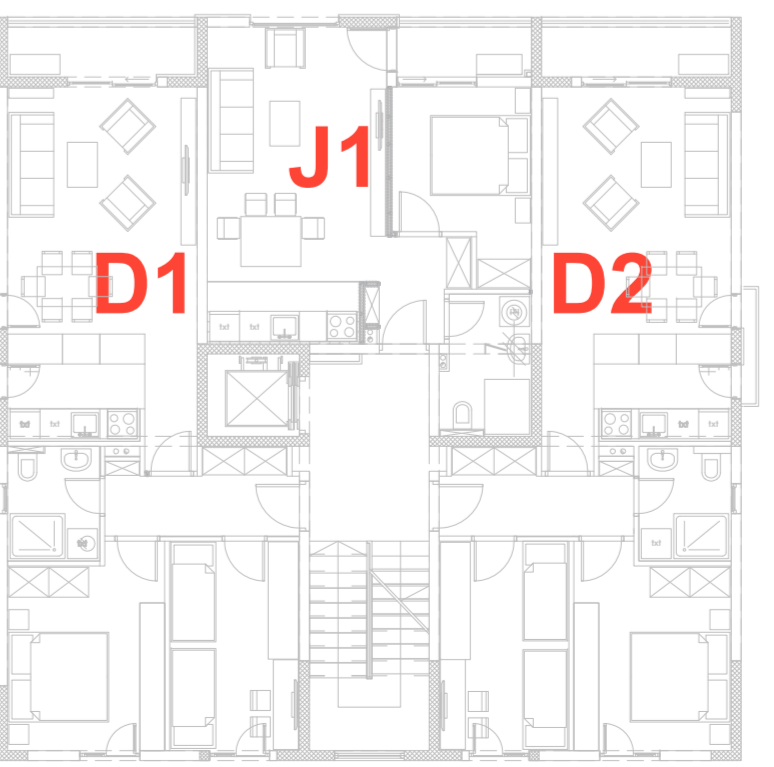

Struktura stanova na osnovi

PROJEKTANT:		INVESTITOR:	
"Arhitektonski atelje" d.o.o., Podgorica		"Cijevna Commerce" d.o.o., Podgorica	
Objekt: Stambeni objekt	Lokacija: Dio k.p. 3421, KO Podgorica III, UP 18, u zahvatu UP-a "Stara Varoš-dio zone A", Podgorica	Idejno rešenje	
Glavni inženjer: Dr Mladen Đurović dia	Dr Mladen Đurović dia	Visita tehničke dokumentacije: Arhitektura	Razmjera: 1/50
Odgovorni inženjer: Dr Mladen Đurović dia	Dr Mladen Đurović dia	Prilog: Osnova prvog sprata	Broj stranice: /
Saradnici: Marina Sekulić, spec. sci. arch., Katarina Vučkajlović, BSc. arch., Mirjana Stojiljković, mas. ing. arch., Ivan Orlović, mas. ing. arch.	Datum izrade i MP: jun, 2019. godine	Datum revizije i MP:	



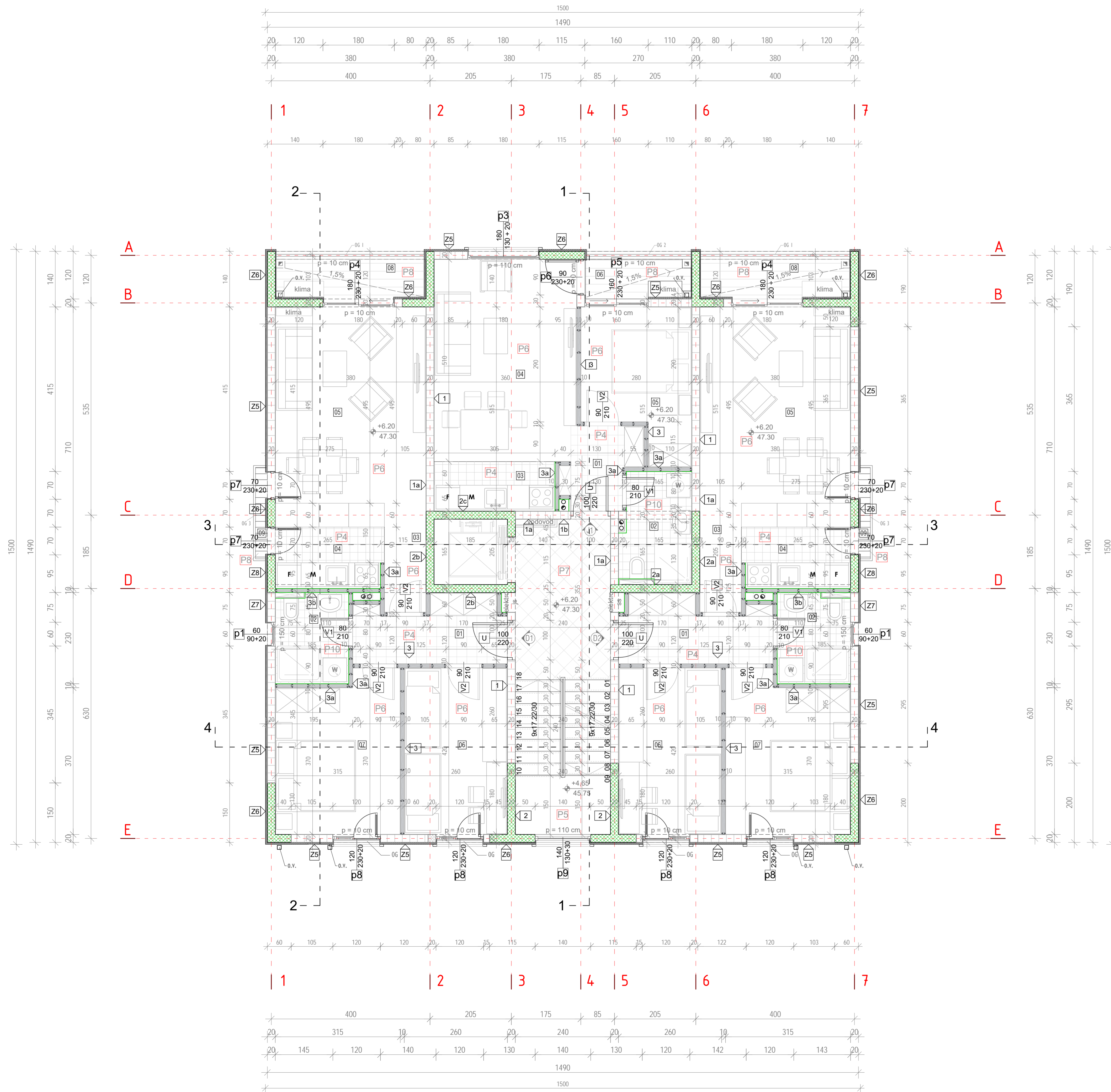

**OPISI FASADNIH ZIDOVA, UNUTRAŠNJIH ZIDOVA, PODOVA I KROVOVA**

**OPISI FASADNIH ZIDOVA**

- fas. mater/ podloga/ ljepljak/ mrežica/ ljepljak/ termoizolacija 5.0 cm/ ljepljak/ blok 20.0 cm/ malter 2.5 cm/ glet+boja
- fas. mater/ podloga/ ljepljak/ mrežica/ ljepljak/ termoizolacija 5.0 cm/ ljepljak/ ab zid 20.0 cm/ malter 2.5 cm/ glet+boja
- fas. mater/ podloga/ ljepljak/ mrežica/ ljepljak/ termoizolacija 5.0 cm/ ljepljak/ blok 20.0 cm/ malter 2.5 cm/ keramika
- fas. mater/ podloga/ ljepljak/ mrežica/ ljepljak/ termoizolacija 5.0 cm/ ljepljak/ ab zid 20.0 cm/ malter 2.5 cm/ keramika

**OPISI UNUTRAŠNJIH ZIDOVA**

- glet+boja/ malter 2.5 cm / ošupljeni blok 20 cm/ malter 2.5 cm/ glet+boja
- glet+boja/ malter 2.5 cm / ošupljeni blok 20 cm/ malter 2.5 cm/ ljepljak/ keramika
- glet+boja/ malter 2.5 cm / ošupljeni blok 20 cm
- glet+boja/ malter 2.5 cm / ab zid 20 cm/ malter 2.5 cm/ glet+boja
- glet+boja/ malter 2.5 cm / ab zid 20 cm/ malter 2.5 cm/ ljepljak/ keramika
- glet+boja/ malter 2.5 cm / ab zid 20 cm
- keramika/ ljepljak/ malter 2.5 cm / ab zid 20 cm
- glet+boja / gips karton 2x1.25 cm / termoizolacija 5.0cm / gips karton 2x1.25 cm / glet+boja
- glet+boja / gips karton 2x1.25 cm / termoizolacija 5.0cm / gips karton 2x1.25 cm / ljepljak / keramika
- keramika/ gips karton 2x1.25 cm / termoizolacija 5.0cm / gips karton 2x1.25 cm / keramika

**OPIS ZIDA U TLU**

- fondalin membrana/ hidroizolacija/ termoizolacija 5.0 cm / ab zid 20.0 cm
- fondalin membrana/ hidroizolacija / ab zid 20.0 cm

**OPISI PODOVA**

- Pod na tu: AB ploča MB30 sa ferbetonom kao završnim slojem 15.0 cm / geotekstil / hidroizolacija-vodonepropusna npr Sikaproof / mrvavi beton MB15 6.0 cm / PE folija 0.2 mm / tampon sloj šjunka 15 cm
- Pod na tu: keramika / ljepljak / cementni estrih 5.0 cm / AB ploča MB30 15.0 cm / geotekstil / hidroizolacija-vodonepropusna npr Sikaproof / mrvavi beton MB15 6.0 cm / PE folija 0.2 mm / tampon sloj šjunka 15 cm
- Pod na tu: parket / ljepljak / cementni estrih 5.0 cm / AB ploča MB30 15.0 cm / pvc folija / termoizolacija 5.0 cm / geotekstil / hidroizolacija-vodonepropusna npr Sikaproof / mrvavi beton MB15 6.0 cm / PE folija 0.2 mm / tampon sloj šjunka 15 cm
- Meduspratna konstrukcija: keramika 1.0cm/ ljepljak /cem.estrih 4.0cm/ pvc folija/ zvučna izolacija 2.0cm/ AB ploča MB30 18.0 cm / malter 2.0cm / glet+boja
- Stepenište: mermerne ploče 2.0cm / cem.estrih 5.0cm / AB ploča stepeniš-ploča / malter 2.0cm / glet+boja
- Meduspratna konstrukcija: parket 1.4cm/ ljepljak /cem.estrih 4.0cm/ pvc folija/ zvučna izolacija 2.0cm / AB ploča MB30 18.0 cm / malter 2.0cm / glet+boja
- Meduspratna konstrukcija: mermerne ploče 2.0cm /cem.estrih 4.0cm/ pvc folija/ zvučna izolacija 2.0cm/ AB ploča MB30 18.0 cm / malter 2.0cm / glet+boja
- Meduspratna konstrukcija: keramika 1.0cm/ ljepljak/ hidroizolacija /mrvavi beton MB20 4.0 cm - 7.0 cm / PE folija / AB ploča MB30 18.0cm / termoizolacija 5.0 cm / podloga/ ljepljak/ mrežica / ljepljak /podloga /fas.malter
- Pod na tu: keramika 1.0cm/ ljepljak/ cem.estrih 4.0cm/ pvc folija/ zvučna izolacija 2.0cm/ AB ploča MB 30 18.0cm /pvc folija / termoizolacija 5.0 cm /geotekstil / hidroizolacija-vodonepropusna npr Sikaproof / mrvavi beton MB15 6.0 cm /PE folija 0.2 mm / tampon sloj šjunka 15 cm
- Meduspratna konstrukcija: keramika 1.0cm/ ljepljak /cem.estrih 4.0cm/ pvc folija/ zvučna izolacija 2.0cm/ AB ploča MB30 18.0 cm / malter 2.0cm / spuštjeni plošni
- Meduspratna konstrukcija: keramika 1.0cm/ ljepljak /cem.estrih 4.0cm/ pvc folija/ zvučna izolacija 2.0cm/ AB ploča MB30 18.0 cm / termoizolacija 5.0 cm / malter 2.0cm / glet+boja

**OPIS FASADNOG SOKLA**

- kamene ploče 2.0cm/ malter 2.0cm/ ab zid 20.0 cm / nabljeno to

**OPISI KROVOVA**

- Plastificirani lim 0.7mm / paropropusna-vodonepropusna folija/ daššana podloga OSB ploče 2.4cm / krovne letve 3cm / drveni rogovi 10/12cm / PE folija/ termoizolacija 10.0 cm /PE folija/ AB ploča MB30 16.0 cm / malter 2.0cm/ glet+boja
- Krovni pokrivač-crijep kontinental / krovna letva 3 cm / letve-vjetrovi sig 2 cm / hidroizolacija-paropropusna-vodonepropusna folija/ daššana podloga OSB ploče 2.4cm / drveni rogovi 10/12cm / termoizolacija između rogova 10.0 cm / hidroizolacija-paropropusna-vodonepropusna folija / AB ploča MB30 16.0 cm / malter 2.0cm/ glet+boja
- Krovni pokrivač-crijep kontinental / krovna letva 3 cm / letve-vjetrovi sig 2 cm / hidroizolacija-paropropusna-vodonepropusna folija/ daššana podloga OSB ploče 2.4cm / drveni rogovi 10/12cm / termoizolacija između rogova 10.0 cm / hidroizolacija-paropropusna-vodonepropusna folija / AB ploča MB30 16.0 cm / spuštjeni plošni/ glet+boja



Struktura stanova na osnovi

OBRAČUN POVRŠINA II SPRATA					
n <sup>1</sup> Komponente prostora / Mjerenje površina	P (m <sup>2</sup> )	0 (m <sup>2</sup> )	Mjerenje površina		
LA (površina etaže)	226.68	0.71	(nekorisna površina etaže)NIA		
GFA (bruto površina poda)	225.97	15.55	(površina pod spojašnjom konstrukcijom)ECA		
IFA (unutrašnja površina poda)	210.42	2.87	(površina pod unutrašnjom konstrukcijom)ICA		
NFA (Neto površina poda)	207.55	9.92	(površina pod pregradnim zidovima)FWA		
NRA (Neto površina prostorija)	197.63	0	Pod	Zidovi	Plafon
TA (neograničeni prostorija)	0.71				
UTA (neograničeni plafon)	0.71				
Vertikalni kanali za instalacije	0.71	9.00	Bez finalne ob.	Bez finalne ob.	Bez finalne ob.
CA (površina za komunikaciju)	21.93				
Horizontalne komunikacije	13.78				
01 Hodnik	13.78	22.26	Keramika	Poludisperzija	Poludisperzija
Vertikalne komunikacije	8.15				
02 Lift	3.05	7.00	Bez finalne ob.	Bez finalne ob.	Bez finalne ob.
03 Stepenište	5.10	10.20	Kamene ploče	Poludisperzija	Poludisperzija
PA (površine primarne namjene)	176.44				
JEDNOSOBAN STAN J1					
n <sup>1</sup> Nativ prostorije	P (m <sup>2</sup> )	0 (m <sup>2</sup> )	Obrada poda	Obrada zida	Obrada plafona
01 Hodnik	3.60	8.60	Keramika	Poludisperzija	Poludisperzija
02 Kupatilo	4.83	9.40	Keramika	Keramika	Spuštjeni plošni
03 Kuhinja	3.81	6.40	Keramika	Ker./Poludisp.	Poludisperzija
04 Dnevni boravak sa trpezarijom	18.23	17.40	Parket	Poludisperzija	Poludisperzija
05 Spavaća soba	9.39	13.70	Parket	Keramika	Poludisperzija
NETO ZATVORENIH POVRŠINA	<b>39.86</b>				
06 Terasa	3.13	7.76	Keramika	Fasadni malter	Fasadni malter
UKUPNA NETO POVRŠINA STANA	<b>42.99</b>				
DVIPOSOBAN STAN D1					
n <sup>1</sup> Nativ prostorije	P (m <sup>2</sup> )	0 (m <sup>2</sup> )	Obrada poda	Obrada zida	Obrada plafona
01 Hodnik	5.90	12.00	Keramika	Poludisperzija	Poludisperzija
02 Kupatilo	4.15	8.30	Keramika	Keramika	Spuštjeni plošni
03 Hodnik	2.26	6.40	Keramika	Poludisperzija	Poludisperzija
04 Kuhinja	5.85	9.80	Keramika	Ker./Poludisp.	Poludisperzija
05 Dnevni boravak sa trpezarijom	19.44	18.70	Parket	Poludisperzija	Poludisperzija
06 Spavaća soba	10.92	13.60	Parket	Poludisperzija	Poludisperzija
07 Spavaća soba	12.26	14.70	Parket	Poludisperzija	Poludisperzija
NETO ZATVORENIH POVRŠINA	<b>60.78</b>				
08 Terasa	4.38	9.86	Keramika	Fasadni malter	Fasadni malter
09 Terasa	0.84	3.50	Keramika	Fasadni malter	Fasadni malter
UKUPNA NETO POVRŠINA STANA	<b>64.00</b>				
DVIPOSOBAN STAN D2					
n <sup>1</sup> Nativ prostorije	P (m <sup>2</sup> )	0 (m <sup>2</sup> )	Obrada poda	Obrada zida	Obrada plafona
01 Hodnik	5.90	12.00	Keramika	Poludisperzija	Poludisperzija
02 Kupatilo	4.15	8.30	Keramika	Keramika	Spuštjeni plošni
03 Hodnik	2.26	6.40	Keramika	Poludisperzija	Poludisperzija
04 Kuhinja	5.85	9.80	Keramika	Ker./Poludisp.	Poludisperzija
05 Dnevni boravak sa trpezarijom	19.44	18.70	Parket	Poludisperzija	Poludisperzija
06 Spavaća soba	10.92	13.60	Parket	Poludisperzija	Poludisperzija
07 Spavaća soba	12.26	14.70	Parket	Poludisperzija	Poludisperzija
NETO ZATVORENIH POVRŠINA	<b>60.78</b>				
08 Terasa	4.38	9.86	Keramika	Fasadni malter	Fasadni malter
09 Terasa	0.84	3.50	Keramika	Fasadni malter	Fasadni malter
UKUPNA NETO POVRŠINA STANA	<b>64.00</b>				
NRA (Neto površina prostorija)	197.63				
LA (površina etaže)	226.68				

**OSNOVA DRUGOG SPRATA**

- NAPOMENE:**
- Sve dimenzije provjeriti na licu mjesta prije početka izvođenja radova
  - Sve kote date su u centimetrima
  - Sve visinske kote date su u metrima
  - Svi opisi čelične konstrukcije dati su u milimetrima
  - Visine otvora i parapeta u osnovama date su od kote konstruktivne ploče do ivice zidanog ili betonskog dijela (zidarska mjera)
  - U osnovama visina vrata data je od gotovog poda do betonskog nadzračnika ili međuspratne konstrukcije u preseccima
  - Površine svih prostorija u tabeli predstavljaju horizontalnu projekciju
  - Detalji fasadnog zida, poda na tlu i krova urađeni su u skladu sa Proračunom toplotne zaštite
  - Sve mjere otvora za izradu vrata, prozora i staklenih pregrada uzeti na licu mjesta
  - Izmjene u projektu za vrijeme građenja vršiti samo uz saglasnost Odgovornog inženjera
  - Samo crteži ovjereni od strane Odgovornog inženjera mogu se koristiti za izvođenje radova
  - U slučaju neusaglašenosti mjera ili opisa obavijestiti Odgovornog inženjera

**LEGENDA:**

	AB konstrukcija		Gips karton zid		Oznaka presjeka		Osnovne linije
	Ošupljeni blok		Termoizolacija		Namještaj		Vlagootporna ploča GKBI H

 <b>PROJEKTANT:</b> "Arhitektonski atelje" d.o.o., Podgorica	<b>INVESTITOR:</b> "Cijevna Commerce" d.o.o., Podgorica
Glavni inženjer: Dr Mladen Đurović dia	Vizna tehnička dokumentacija: Idejno rešenje
Odgovorni inženjer: Dr Mladen Đurović dia	Dio tehničke dokumentacije: Arhitektura
Saradnici: Marina Sekulić, spec. sci. arch. Katarina Vučkajević, BSc. arch. Mirjana Stojiljković, mas. ing. arch. Ivan Orlović, mas. ing. arch.	Prilog: Osnova drugog sprata
Datum izrade i MP: jun, 2019. godine	Broj prikaza: /
	Broj strana: 1/50
	Datum revizije i MP:

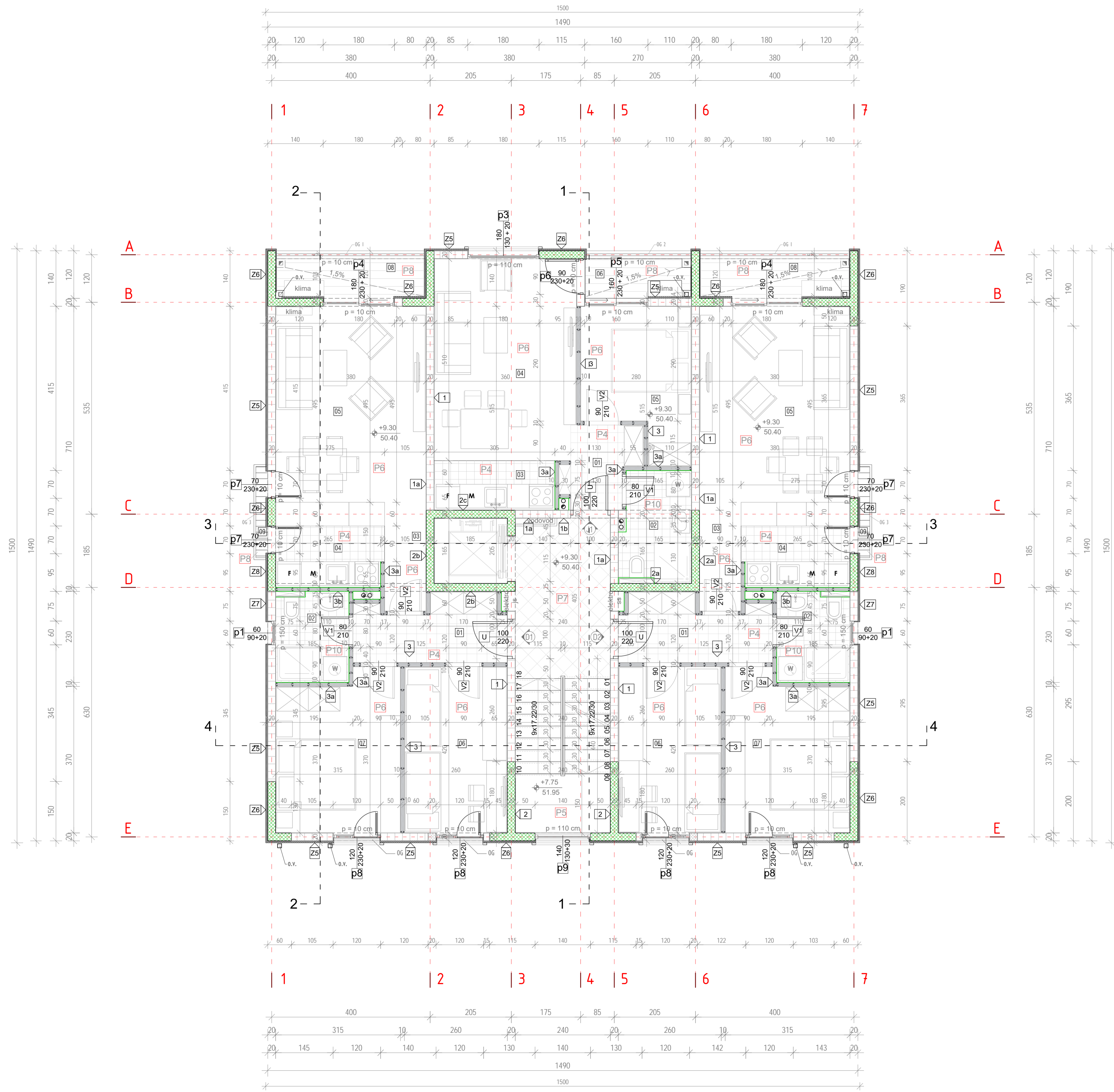

**OPISI FASADNIH ZIDOVA, UNUTRAŠNJIH ZIDOVA, PODOVA I KROVOVA**

**OPISI FASADNIH ZIDOVA**

- ☞ fas. malter/podloga/ljepak/mrežica/ljepak/termoizolacija 5.0 cm/ljepak/blok 20.0 cm/malter 2.5 cm/glet+boja
- ☞ fas. malter/podloga/ljepak/mrežica/ljepak/termoizolacija 5.0 cm/ljepak/ab zid 20.0 cm/malter 2.5 cm/glet+boja
- ☞ fas. malter/podloga/ljepak/mrežica/ljepak/termoizolacija 5.0 cm/ljepak/blok 20.0 cm/malter 2.5 cm/keramika
- ☞ fas. malter/podloga/ljepak/mrežica/ljepak/termoizolacija 5.0 cm/ljepak/ab zid 20.0 cm/malter 2.5 cm/keramika

**OPISI UNUTRAŠNJIH ZIDOVA**

- ☞ glet+boja/malter 2.5 cm / ošupljeni blok 20 cm/malter 2.5 cm/glet+boja
- ☞ glet+boja/malter 2.5 cm / ošupljeni blok 20 cm/malter 2.5 cm/ljepak/keramika
- ☞ glet+boja/malter 2.5 cm / ošupljeni blok 20 cm
- ☞ glet+boja/malter 2.5 cm / ab zid 20 cm/malter 2.5 cm/glet+boja
- ☞ glet+boja/malter 2.5 cm / ab zid 20 cm/malter 2.5 cm/ljepak/keramika
- ☞ glet+boja/malter 2.5 cm / ab zid 20 cm
- ☞ keramika/ljepak/malter 2.5 cm / ab zid 20 cm
- ☞ glet+boja / gips karton 2x1.25 cm / termoizolacija 5.0cm / gips karton 2x1.25 cm / glet+boja
- ☞ glet+boja / gips karton 2x1.25 cm / termoizolacija 5.0cm / gips karton 2x1.25 cm / ljepak / keramika
- ☞ keramika/gips karton 2x1.25 cm / termoizolacija 5.0cm / gips karton 2x1.25 cm / keramika

**OPIS ZIDA U TLU**

- ☞ fondalni membrana/hidroizolacija/termoizolacija 5.0 cm / ab zid 20.0 cm
- ☞ fondalni membrana/hidroizolacija / ab zid 20.0 cm

**OPISI PODOVA**

- Pod na tlu ☞ AB ploča MB30 sa ferbetonom kao završnim slojem 15.0 cm / geotekstil / hidroizolacija-vodonepropusna npr SikaProof / mtsivi beton MB15 6.0 cm / PE folija 0.2 mm / tampon sloj šljunka 15 cm
- Pod na tlu ☞ keramika / ljepak / cementni estrih 5.0 cm / AB ploča MB30 15.0 cm / geotekstil / hidroizolacija-vodonepropusna npr SikaProof / mtsivi beton MB15 6.0 cm / PE folija 0.2 mm / tampon sloj šljunka 15 cm
- Pod na tlu ☞ parket / ljepak / cementni estrih 5.0 cm / AB ploča MB30 15.0 cm / pvc folija / termoizolacija 5.0 cm / geotekstil / hidroizolacija-vodonepropusna npr SikaProof / mtsivi beton MB15 6.0 cm / PE folija 0.2 mm / tampon sloj šljunka 15 cm
- Međuspratna konstrukcija ☞ keramika 1.0cm/ljepak/icem estrih 4.0cm/pvc folija/zvučna izolacija 2.0cm / AB ploča MB30 18.0 cm / malter 2.0cm / glet+boja
- Stepenište ☞ mermerna ploča 2.0cm / cem estrih 5.0cm / AB ploča stepenik-ploča / malter 2.0cm / glet+boja
- Međuspratna konstrukcija ☞ parket 1.4cm/ljepak/icem estrih 4.0cm/pvc folija/zvučna izolacija 2.0cm / AB ploča MB30 18.0 cm / malter 2.0cm / glet+boja
- Međuspratna konstrukcija ☞ mermerna ploča 2.0cm/icem estrih 4.0cm/pvc folija/zvučna izolacija 2.0cm / AB ploča MB30 18.0 cm / malter 2.0cm / glet+boja
- Međuspratna konstrukcija ☞ keramika 1.0cm/ljepak/hidroizolacija/mtsivi beton MB20 4.0 cm - 7.0 cm / PE folija / AB ploča MB30 18.0cm / termoizolacija 5.0 cm / podloga/ljepak/mrežica / ljepak/podloga fas malter
- Pod na tlu ☞ keramika 1.0cm/ljepak/icem estrih 4.0cm/pvc folija/zvučna izolacija 2.0cm / AB ploča MB 30 18.0cm/pvc folija / termoizolacija 5.0 cm / geotekstil / hidroizolacija-vodonepropusna npr SikaProof / mtsivi beton MB15 6.0 cm / PE folija 0.2 mm / tampon sloj šljunka 15 cm
- Međuspratna konstrukcija ☞ keramika 1.0cm/ljepak/icem estrih 4.0cm/pvc folija/zvučna izolacija 2.0cm / AB ploča MB30 18.0 cm / malter 2.0cm / spuštani plafon
- Međuspratna konstrukcija ☞ keramika 1.0cm/ljepak/icem estrih 4.0cm/pvc folija/zvučna izolacija 2.0cm / AB ploča MB30 18.0 cm / termoizolacija 5.0 cm / malter 2.0cm / glet+boja
- Međuspratna konstrukcija ☞ parket / ljepak/icem estrih 4.0cm/pvc folija/zvučna izolacija 2.0cm / AB ploča MB30 18.0 cm / termoizolacija 5.0 cm / malter 2.0cm / glet+boja

**OPIS FASADNOG SOKLA**

- ☞ kamene ploče 2.0cm/malter 2.0cm/ab zid 20.0 cm / nabijeno tlo

**OPISI KROVOVA**

- ☞ Plastičirani lim 0.7mm / paropropusna-vodonepropusna folija/ dašbana podloga OSB ploče 2.4cm / krovne letve 3cm / drveni rogovi 10/12cm / PE folija/ termoizolacija 10.0 cm / PE folija/ AB ploča MB30 16.0 cm / malter 2.0cm/ glet+boja
- ☞ Krovni pokrivač-crijep kontinental / krovna letva 3 cm / letve-vjetrojni sloj 2 cm / hidroizolacija-paropropusna-vodonepropusna folija/ dašbana podloga OSB ploče 2.4cm / drveni rogovi 10/12cm / termoizolacija između rogova 10.0 cm / hidroizolacija-paropropusna-vodonepropusna folija / AB ploča MB30 16.0 cm / malter 2.0cm/ glet+boja
- ☞ Krovni pokrivač-crijep kontinental / krovna letva 3 cm / letve-vjetrojni sloj 2 cm / hidroizolacija-paropropusna-vodonepropusna folija/ dašbana podloga OSB ploče 2.4cm / drveni rogovi 10/12cm / termoizolacija između rogova 10.0 cm / hidroizolacija-paropropusna-vodonepropusna folija / AB ploča MB30 16.0 cm / spuštani plafon/ glet+boja

OBRAČUN POVRŠINA III SPRATA					
n°	Komponente prostora / Mjerenje površina	P (m²)	Ø (m²)	Mjerenje površina	
LA	(površina etaže)	226,68	0,71	(nekorisna površina etaže)NIA	
GFA	(bruto površina poda)	225,97	15,55	(površina pod spojašnjom konstrukcijom)ECA	
IFA	(unutrašnja površina poda)	210,42	2,87	(površina pod unutrašnjom konstrukcijom)ICA	
NFA	(Neto površina poda)	207,55	9,92	(površina pod pregradnim zidovima)JCA	
NRA	(Neto površina prostorija)	197,63	0 (m²)	Pod	Zidovi
TA	(površine tehničkih prostorija)	0,71			
UTA	(neograničeni pristup)	0,71			
	Vertikalni kanali za instalacije	0,71	9,00	Bez finalne ob.	Bez finalne ob.
CA	(površine za komunikaciju)	21,93			
	Horizontalne komunikacije	13,78			
01	Hodnik	13,78	22,26	Keramika	Poludisperzija
	Vertikalne komunikacije	8,15			
02	Lift	3,05	7,00	Bez finalne ob.	Bez finalne ob.
03	Stepenište	5,10	10,20	Kamene ploče	Poludisperzija
PA	(površine primarne namjene)	176,44			
JEDNOSOBAN STAN J1					
n°	Naziv prostorije	P (m²)	Ø (m²)	Obrada poda	Obrada zida
01	Hodnik	3,60	8,60	Keramika	Poludisperzija
02	Kupatilo	4,83	9,40	Keramika	Keramika
03	Kuhinja	3,81	8,60	Keramika	Ker./Poludisp.
04	Dnevni boravak sa tpezarijom	18,23	17,40	Parquet	Poludisperzija
05	Spavaća soba	9,39	13,70	Parquet	Keramika
	NETO ZATVORENIH POVRŠINA	39,86			
06	Terasa	3,13	7,76	Keramika	Fasadni malter
	UKUPNA NETO POVRŠINA STANA	42,99			
DVO SOBAN STAN D1					
n°	Naziv prostorije	P (m²)	Ø (m²)	Obrada poda	Obrada zida
01	Hodnik	5,90	12,00	Keramika	Poludisperzija
02	Kupatilo	4,15	8,30	Keramika	Keramika
03	Hodnik	2,26	6,40	Keramika	Poludisperzija
04	Kuhinja	5,85	9,80	Keramika	Ker./Poludisp.
05	Dnevni boravak sa tpezarijom	19,44	18,70	Parquet	Poludisperzija
06	Spavaća soba	10,92	13,60	Parquet	Poludisperzija
07	Spavaća soba	12,26	14,70	Parquet	Poludisperzija
	NETO ZATVORENIH POVRŠINA	60,78			
08	Terasa	4,38	9,86	Keramika	Fasadni malter
09	Terasa	0,84	5,50	Keramika	Fasadni malter
	UKUPNA NETO POVRŠINA STANA	66,00			
DVO SOBAN STAN D2					
n°	Naziv prostorije	P (m²)	Ø (m²)	Obrada poda	Obrada zida
01	Hodnik	5,90	12,00	Keramika	Poludisperzija
02	Kupatilo	4,15	8,30	Keramika	Keramika
03	Hodnik	2,26	6,40	Keramika	Poludisperzija
04	Kuhinja	5,85	9,80	Keramika	Ker./Poludisp.
05	Dnevni boravak sa tpezarijom	19,44	18,70	Parquet	Poludisperzija
06	Spavaća soba	10,92	13,60	Parquet	Poludisperzija
07	Spavaća soba	12,26	14,70	Parquet	Poludisperzija
	NETO ZATVORENIH POVRŠINA	60,78			
08	Terasa	4,38	9,86	Keramika	Fasadni malter
09	Terasa	0,84	5,50	Keramika	Fasadni malter
	UKUPNA NETO POVRŠINA STANA	66,00			
	NRA (Neto površina prostorija)	197,63			
	LA (površina etaže)	226,68			

**OSNOVA TREĆEG SPRATA**

- NAPOMENE:**
- Sve dimenzije provjeriti na licu mjesta prije početka izvođenja radova
  - Sve kote date su u centimetrima
  - Sve visinske kote date su u metrima
  - Svi opisi čelične konstrukcije dati su u milimetrima
  - Visine otvora i parapeta u osnovama date su od kote konstruktivne ploče do ivice zidanog ili betonskog dijela (zidarska mjera)
  - U osnovama visina vrata data je od gotovog poda do betonskog nadzračnika ili međuspratne konstrukcije u presecima
  - Površine svih prostorija u tabeli predstavljaju horizontalnu projekciju
  - Detalji fasadnog zida, poda na tlu i krova urađeni su u skladu sa Proračunom toplotne zaštite
  - Sve mjere otvora za izradu vrata, prozora i staklenih pregrada uzeti na licu mjesta
  - Izmjene u projektu za vrijeme građenja vršiti samo uz saglasnost Odgovornog inženjera
  - Samo crteži ovjereni od strane Odgovornog inženjera mogu se koristiti za izvođenje radova
  - U slučaju neusaglašenosti mjera ili opisa obavijestiti Odgovornog inženjera

**LEGENDA:**

	AB konstrukcija		Gips karton zid		Oznaka presjeka		Osnovne linije
	Ošupljeni blok		Termoizolacija		Namještaj		Vlagootporna ploča GKBI H

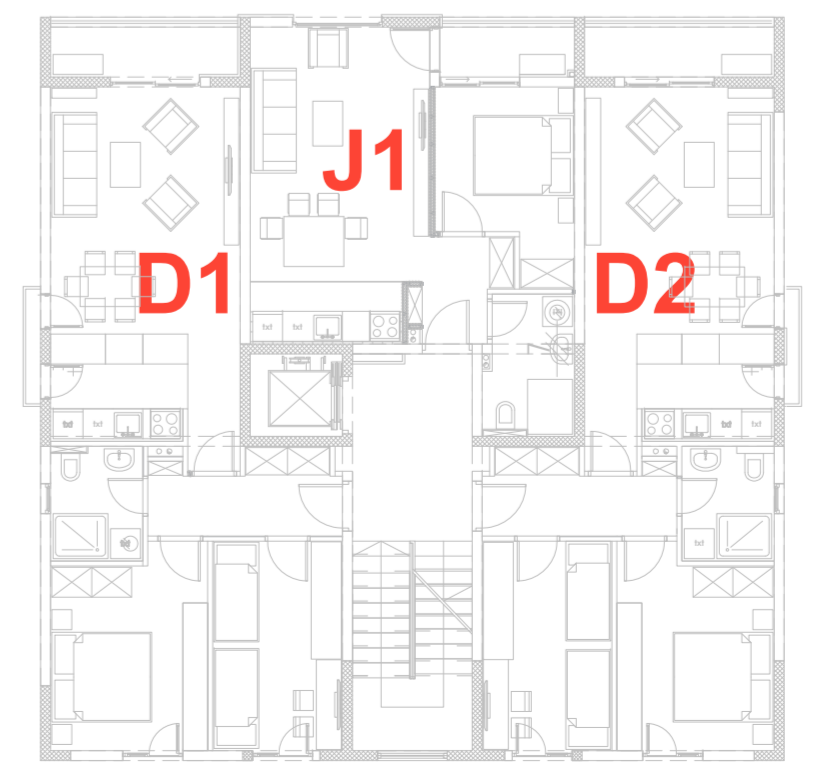

Struktura stanova na osnovi

<p><b>PROJEKTANT:</b> "Arhitektonski atelje" d.o.o., Podgorica</p>		<p><b>INVESTITOR:</b> "Cijevna Commerce" d.o.o., Podgorica</p>	
<p>Objekat: Stambeni objekat</p>		<p>Lokacija: Dio k.p. 3421, KO Podgorica III, UP 18, u zahvatu UP-a "Stara Varoš-dio zone A", Podgorica</p>	
<p>Glavni inženjer: Dr Mladen Đurović dia</p>		<p>Visita tehničke dokumentacije: Idejno rešenje</p>	
<p>Odgovorni inženjer: Dr Mladen Đurović dia</p>		<p>Dio tehničke dokumentacije: Arhitektura</p>	
<p>Saradnici: Marina Sekulić, spec. sci. arch. Katarina Vučkajević, BSc. arch. Milijana Stojiljković, mas. ing. arch. Ivan Orlović, mas. ing. arch.</p>		<p>Prilog: Osnova trećeg sprata</p>	
<p>Datum izrade i MP: jun, 2019. godine</p>		<p>Datum revizije i MP:</p>	

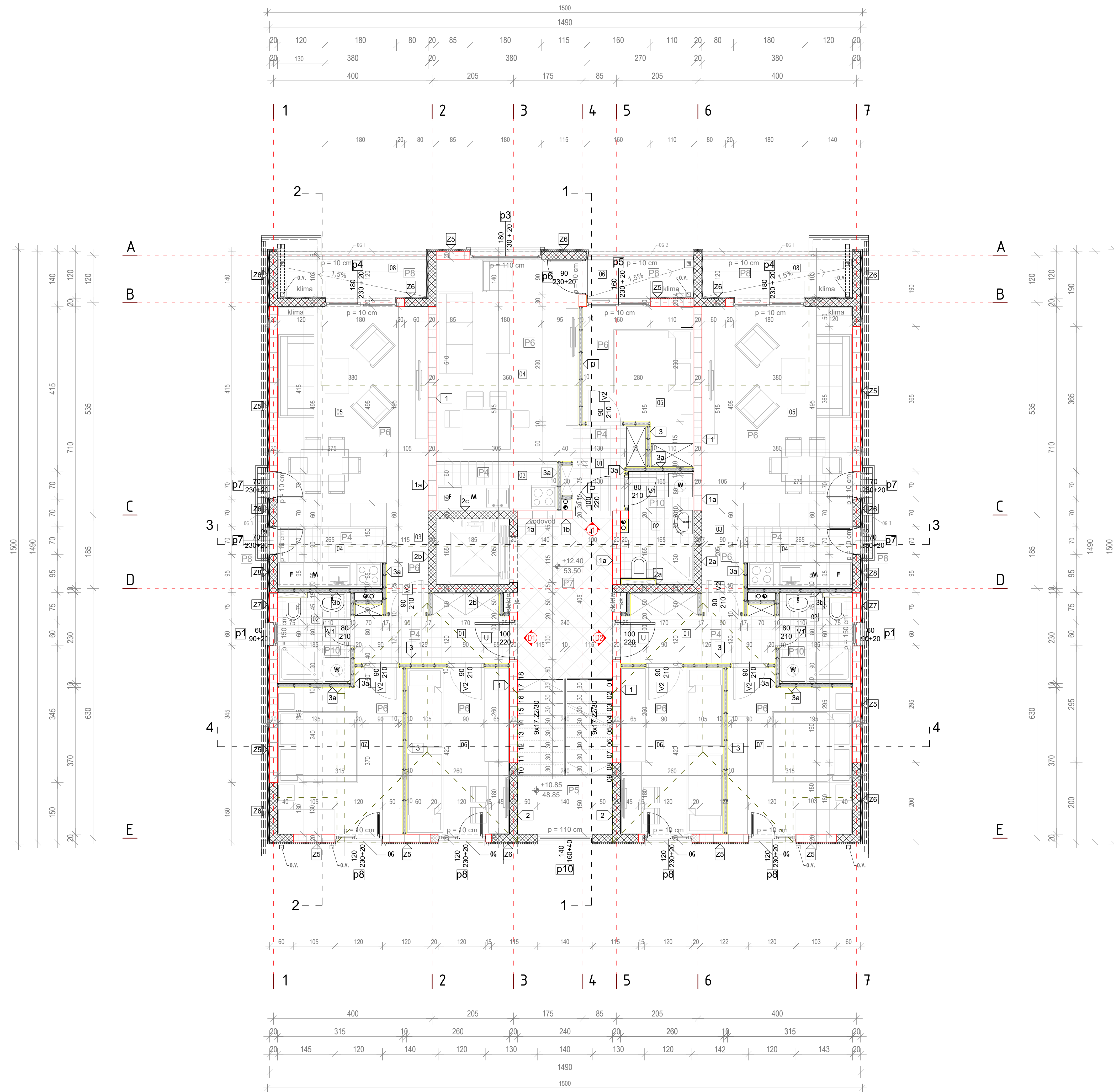

**OPISI FASADNIH ZIDOVA, UNUTRAŠNJIH ZIDOVA, PODOVA I KROVOVA**

- OPISI FASADNIH ZIDOVA**
- fas. mater/ podloga/ ljevak/ mrežica/ ljevak/ termoizolacija 5.0 cm/ ljevak/ blok 20.0 cm/ malter 2.5 cm/ glet+boja
  - fas. mater/ podloga/ ljevak/ mrežica/ ljevak/ termoizolacija 5.0 cm/ ljevak/ ab zid 20.0 cm/ malter 2.5cm/ glet+boja
  - fas. mater/ podloga/ ljevak/ mrežica/ ljevak/ termoizolacija 5.0 cm/ ljevak/ blok 20.0 cm/ malter 2.5 cm/ keramika
  - fas. mater/ podloga/ ljevak/ mrežica/ ljevak/ termoizolacija 5.0 cm/ ljevak/ ab zid 20.0 cm/ malter 2.5 cm/ keramika

- OPISI UNUTRAŠNJIH ZIDOVA**
- glet+boja/ malter 2.5 cm / ošupljeni blok 20 cm/ malter 2.5 cm/ glet+boja
  - glet+boja/ malter 2.5 cm / ošupljeni blok 20 cm/ malter 2.5 cm/ ljevak/ keramika
  - glet+boja/ malter 2.5 cm / ošupljeni blok 20 cm
  - glet+boja/ malter 2.5 cm / ab zid 20 cm/ malter 2.5 cm/ glet+boja
  - glet+boja/ malter 2.5 cm / ab zid 20 cm/ malter 2.5 cm/ ljevak/ keramika
  - glet+boja/ malter 2.5 cm / ab zid 20 cm
  - keramika/ ljevak/ malter 2.5 cm / ab zid 20 cm
  - glet+boja/ gips karton 2x1.25 cm / termoizolacija 5.0cm / gips karton 2x1.25 cm / glet+boja
  - glet+boja/ gips karton 2x1.25 cm / termoizolacija 5.0cm / gips karton 2x1.25 cm / ljevak / keramika
  - keramika/ gips karton 2x1.25 cm / termoizolacija 5.0cm / gips karton 2x1.25 cm / keramika

- OPIS ZIDA U TLU**
- fondalni membrana/ hidroizolacija/ termoizolacija 5.0 cm / ab zid 20.0 cm
  - fondalni membrana/ hidroizolacija / ab zid 20.0 cm

- OPISI PODOVA**
- Pod na tlu: AB ploča MB30 sa ferbetonom kao završnim slojem 15.0 cm / geotekstil / hidroizolacija-vodonepropusna npr SikaProof / mrljavi beton MB15 6.0 cm / PE folija 0.2 mm / tampon sloj šljunka 15 cm
  - Pod na tlu: keramika / ljevak / cementni estrih 5.0 cm / AB ploča MB30 15.0 cm / geotekstil / hidroizolacija-vodonepropusna npr SikaProof / mrljavi beton MB15 6.0 cm / PE folija 0.2 mm / tampon sloj šljunka 15 cm
  - Pod na tlu: parket / ljevak / cementni estrih 5.0 cm / AB ploča MB30 15.0 cm / pvc folija / termoizolacija 5.0 cm / geotekstil / hidroizolacija-vodonepropusna npr SikaProof / mrljavi beton MB15 6.0 cm / PE folija 0.2 mm / tampon sloj šljunka 15 cm
  - Međuspratna konstrukcija: keramika 1.0cm/ ljevak /cem.estrih 4.0cm/ pvc folija/ zvučna izolacija 2.0cm / AB ploča MB30 18.0 cm / malter 2.0cm / glet+boja
  - Stepenište: mermerne ploče 2.0cm / cem.estrih 5.0cm / AB ploča stepenik-ploča / malter 2.0cm / glet+boja
  - Međuspratna konstrukcija: parket 1.4cm/ ljevak /cem.estrih 4.0cm/ pvc folija/ zvučna izolacija 2.0cm / AB ploča MB30 18.0 cm / malter 2.0cm / glet+boja
  - Međuspratna konstrukcija: mermerne ploče 2.0cm /cem.estrih 4.0cm/ pvc folija/ zvučna izolacija 2.0cm / AB ploča MB30 18.0 cm / malter 2.0cm / glet+boja
  - Međuspratna konstrukcija: keramika 1.0cm/ ljevak/ hidroizolacija /mrljavi beton MB20 4.0 cm - 7.0 cm / PE folija / AB ploča MB30 18.0cm / termoizolacija 5.0 cm / podloga/ ljevak/ mrežica / ljevak /podloga /fas.malter
  - Pod na tlu: keramika 1.0cm/ ljevak/ cem.estrih 4.0cm/ pvc folija/ zvučna izolacija 2.0cm/ AB ploča MB 30 18.0cm /pvc folija / termoizolacija 5.0 cm /geotekstil / hidroizolacija-vodonepropusna npr SikaProof / mrljavi beton MB15 6.0 cm /PE folija 0.2 mm / tampon sloj šljunka 15 cm
  - Međuspratna konstrukcija: keramika 1.0cm/ ljevak /cem.estrih 4.0cm/ pvc folija/ zvučna izolacija 2.0cm / AB ploča MB30 18.0 cm / malter 2.0cm / spuštenu ploču
  - Međuspratna konstrukcija: keramika 1.0cm/ ljevak /cem.estrih 4.0cm/ pvc folija/ zvučna izolacija 2.0cm / AB ploča MB30 18.0 cm / termoizolacija 5.0 cm / malter 2.0cm / glet+boja
  - Međuspratna konstrukcija: parket / ljevak /cem.estrih 4.0cm/ pvc folija/ zvučna izolacija 2.0cm / AB ploča MB30 18.0 cm / termoizolacija 5.0 cm / malter 2.0cm / glet+boja

- OPIS FASADNOG SOKLA**
- kamene ploče 2.0cm/ malter 2.0cm/ ab zid 20.0 cm / nabijeno tlo

- OPISI KROVOVA**
- Plastificirani lim 0.7mm / paropropusna-vodonepropusna folija/ dlaščana podloga OSB ploče 2.4cm / krovne letve 3cm / drveni rogovi 10x12cm / PE folija/ termoizolacija 10.0 cm /PE folija/ AB ploča MB30 16.0 cm / malter 2.0cm/ glet+boja
  - Krovni pokrivač-crijep kontinental / krovna letva 3 cm / letve-vjetreni sloj 2 cm / hidroizolacija-paropropusna-vodonepropusna folija/ dlaščana podloga OSB ploče 2.4cm / drveni rogovi 10x12cm / termoizolacija između rogova 10.0 cm / hidroizolacija-paropropusna-vodonepropusna folija / AB ploča MB30 16.0 cm / malter 2.0cm/ glet+boja
  - Krovni pokrivač-crijep kontinental / krovna letva 3 cm / letve-vjetreni sloj 2 cm / hidroizolacija-paropropusna-vodonepropusna folija/ dlaščana podloga OSB ploče 2.4cm / drveni rogovi 10x12cm / termoizolacija između rogova 10.0 cm / hidroizolacija-paropropusna-vodonepropusna folija / AB ploča MB30 16.0 cm / spuštenu ploču glet+boja

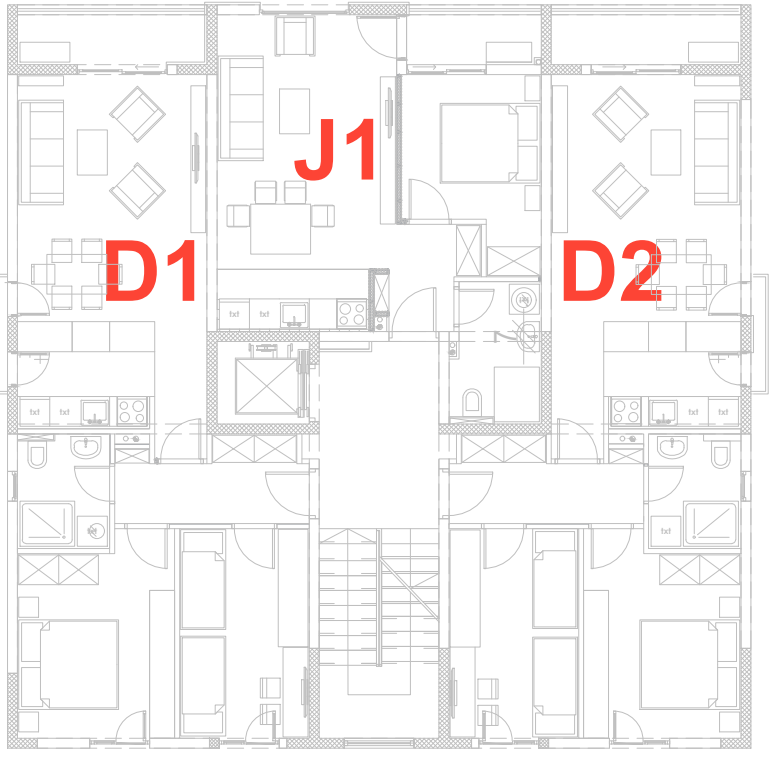

Struktura stanova na osnovi

OBRAČUN POVRŠINA POTKROVLJA				
n°	Komponente prostora / Mjerenje površina	P (m²)	O (m²)	Mjerenje površina
LA	(površina etaže)	226.68	6.75	(nekorisna površina etaže) NIA
GFA	(bruto površina poda)	219.93	15.55	(površina pod spojašnjom konstrukcijom) ICA
IFA	(unutrašnja površina poda)	204.38	2.87	(površina pod unutrašnjom konstrukcijom) ICA
NFA	(Neto površina poda)	201.51	9.92	(površina pod pregradnim zidovima) FWA
NRA	(Neto površina prostorija)	191.59	0	Pod
TA	(površine tehničkih prostorija)	0.71		Zidovi
UTA	(neograničeni pristup)	0.71		Plafon
OK	(površine za komunikaciju)	21.78		
Vertikalni kanali za instalaciju		0.71	9.00	Bez finalne ob.
Vertikalne komunikacije		13.78	22.26	Keramika
01 Hodnik		13.78		Poludisperzija
02 Lift		3.05	7.00	Bez finalne ob.
03 Stepenište		5.10	10.20	Kamene ploče
FA	(površine primarne namjene)	170.40		Poludisperzija
JEDNOSOBAN STAN J1				
n°	Naziv prostorije	P (m²)	O (m²)	Obrada poda
01	Hodnik	3.60	8.60	Keramika
02	Kupaonica	4.83	9.40	Keramika
03	Kuhinja	3.91	8.60	Keramika
04	Dnevni boravak sa trpezarijom	18.23	17.40	Parquet
05	Spavaća soba	9.39	13.70	Parquet
NETO ZATVORENIH POVRŠINA		39.86		
06	Terasa	3.13	7.76	Keramika
UKUPNA NETO POVRŠINA STANA		42.99		
DVO SOBAN STAN D1				
n°	Naziv prostorije	P (m²)	O (m²)	Obrada poda
01	Hodnik	5.90	12.00	Keramika
02	Kupaonica	4.15	8.30	Keramika
03	Hodnik	2.26	6.40	Keramika
04	Kuhinja	3.85	9.80	Keramika
05	Dnevni boravak sa trpezarijom	19.44	18.70	Parquet
06	Spavaća soba	10.92	13.60	Parquet
07	Spavaća soba	10.87	14.70	Parquet
NETO ZATVORENIH POVRŠINA		59.39		
08	Terasa	2.75	9.86	Keramika
09	Terasa	0.84	5.50	Keramika
UKUPNA NETO POVRŠINA STANA		62.98		
DVO SOBAN STAN D2				
n°	Naziv prostorije	P (m²)	O (m²)	Obrada poda
01	Hodnik	5.90	12.00	Keramika
02	Kupaonica	4.15	8.30	Keramika
03	Hodnik	2.26	6.40	Keramika
04	Kuhinja	3.85	9.80	Keramika
05	Dnevni boravak sa trpezarijom	19.44	18.70	Parquet
06	Spavaća soba	10.92	13.60	Parquet
07	Spavaća soba	10.87	14.70	Parquet
NETO ZATVORENIH POVRŠINA		59.39		
08	Terasa	2.75	9.86	Keramika
09	Terasa	0.84	5.50	Keramika
UKUPNA NETO POVRŠINA STANA		62.98		
NRA	(Neto površina prostorija)	191.59		
LA	(površina etaže)	226.68		

**OSNOVA POTKROVLJA**

- NAPOMENE:**
- Sve dimenzije provjeriti na licu mjesta prije početka izvođenja radova
  - Sve kote date su u centimetrima
  - Sve visinske kote date su u metrima
  - Svi opisi čelične konstrukcije dati su u milimetrima
  - Visine otvora i parapeta u osnovama date su od kote konstruktivne ploče do twice zidanog ili betonskog dijela (zidarska mjera)
  - U osnovama visina vrata data je od gotovog poda do betonskog nadpratnika ili međuspratne konstrukcije u presecima
  - Površine svih prostorija u tabeli predstavljaju horizontalnu projekciju
  - Detalji fasadnog zida, poda na tlu i krova urađeni su u skladu sa Proračunom toplotne zaštite
  - Sve vrjeme otvora za izradu vrata, prozora i staklenih pregrada uzeti na licu mjesta
  - Izmjene u projektu za vrijeme građenja vršiti samo uz saglasnost Odgovornog inženjera
  - Samo crteži ovjereni od strane Odgovornog inženjera mogu se koristiti za izvođenje radova
  - U slučaju neusaglašenosti mjera ili opisa obavijestiti Odgovornog inženjera

LEGENDA:

	AB konstrukcija		Gips karton zid		Oznaka presjeka		Osnovne linije
	Ošupljeni blok		Termoizolacija		Namještaj		Vlagootopna ploča GKBI H

<p><b>PROJEKTANT:</b> "Arhitektonski atelje" d.o.o., Podgorica</p>	<p><b>INVESTITOR:</b> "Cijevna Commerce" d.o.o., Podgorica</p>	
	<p>Objekt: Stambeni objekat</p>	<p>Lokacija: Dio k.p. 3421, KO Podgorica III, UP 18, u zahvatu UP-a "Stara Varoš-dio zone A", Podgorica</p>
<p>Glavni inženjer: Dr Mladen Đurović dia</p>	<p>Visina tehničke dokumentacije: Idejno rešenje</p>	
<p>Odgovorni inženjer: Dr Mladen Đurović dia</p>	<p>Dio tehničke dokumentacije: Arhitektura</p>	<p>Razmjer: 1/50</p>
<p>Saradnici: Marina Sekulić, spec. scđ. arch. Katarina Vučkajević, BSc. arch. Mirjana Stojković, mas. ing. arch. Ivan Čibović, mas. ing. arch.</p>	<p>Prilog: Osnova potkrovlja</p>	<p>Broj priloga: /</p> <p>Broj strana: /</p>
<p>Datum izrade i MP: jun, 2019. godine</p>	<p>Datum revizije i MP:</p>	

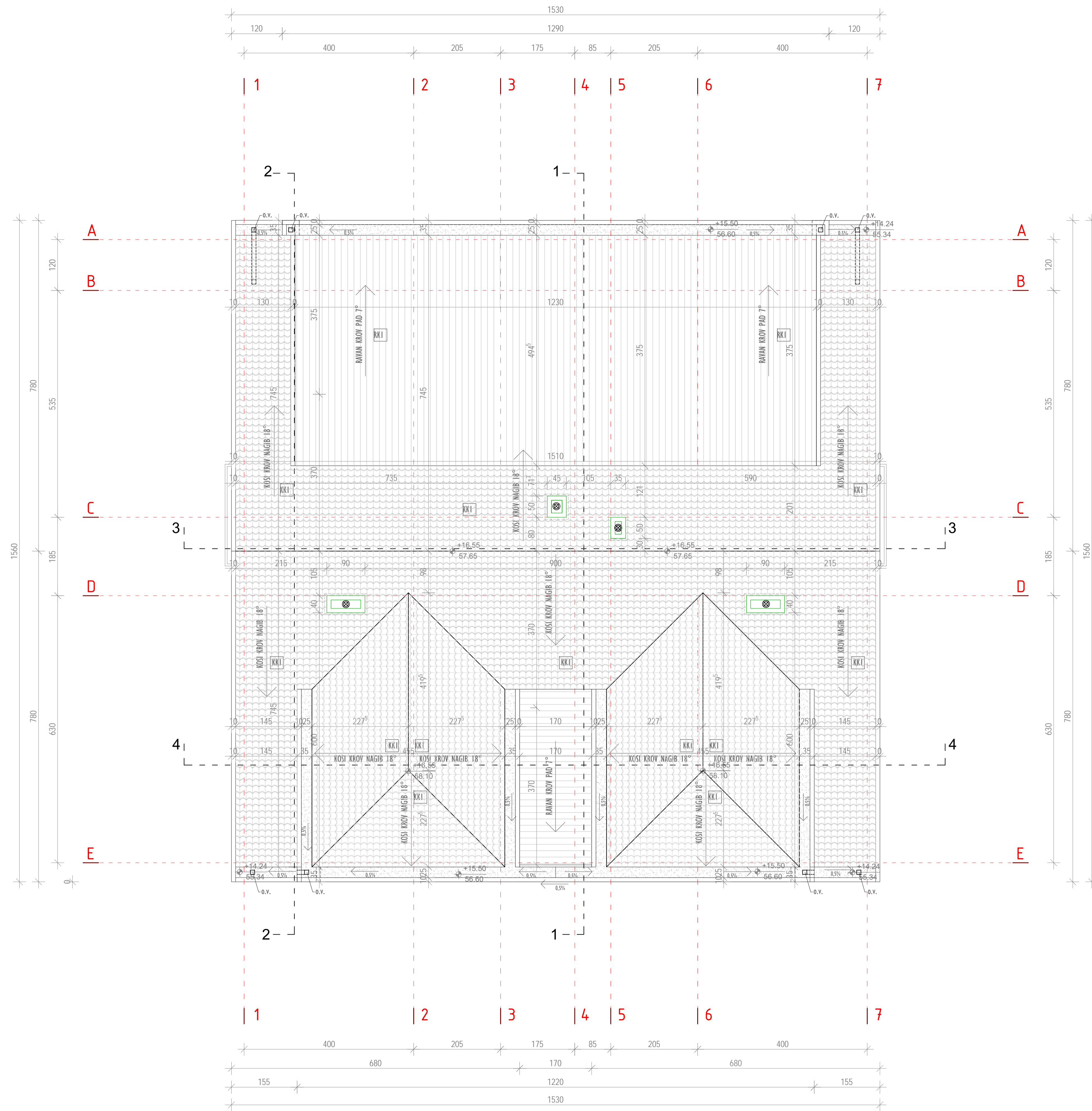

TIPOVI KROVNIH RAVNI

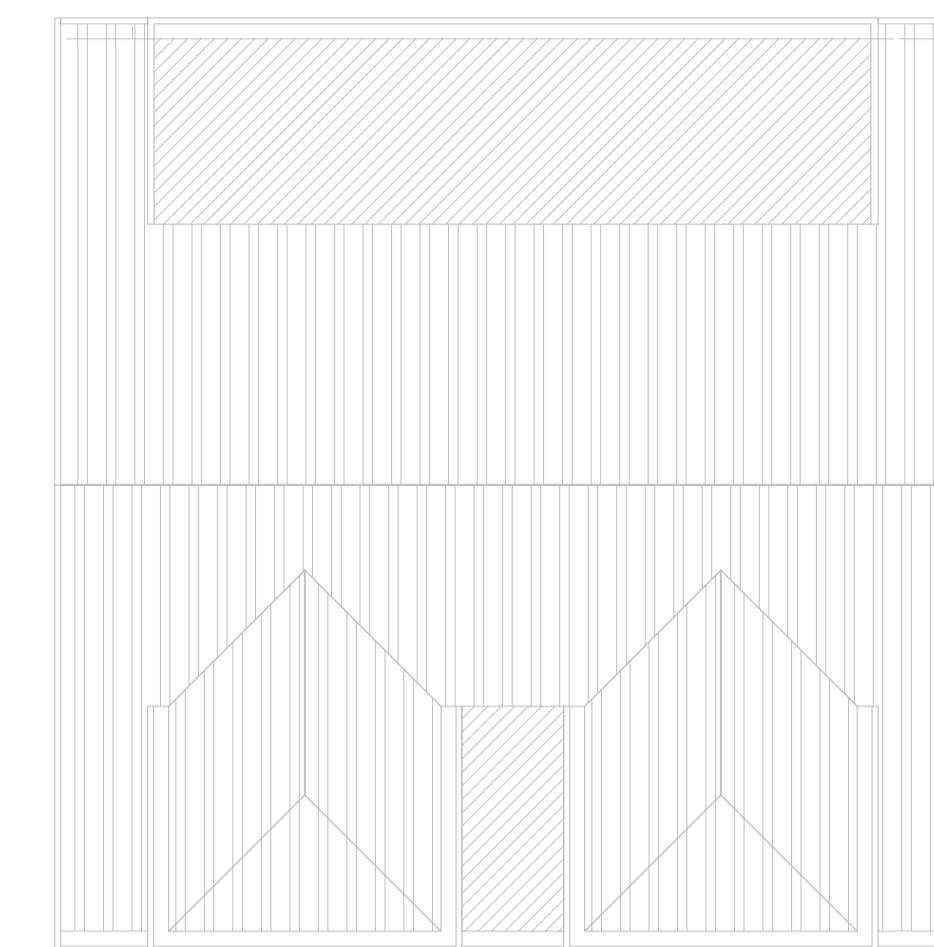

LEGENDA :

- Ravní krov
- Kosí krov

UKUPNO OBJEKAT NETO	978,79 m <sup>2</sup>
UKUPNO BGP OBJEKTA	1130,04 m <sup>2</sup>
UKUPNO BGP OBJEKTA SA PODZEMNOM ETAŽOM	1632,16 m <sup>2</sup>

OSNOVA KROVNE RAVNI

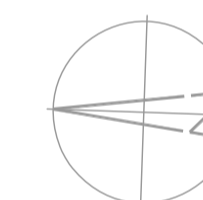

NAPOMENE:

- Sve dimenzije provjeriti na licu mjesta prije početka izvođenja radova
- Sve kote date su u centimetrima
- Sve visinske kote date su u metrima
- Svi opisi čelične konstrukcije dati su u milimetrima
- Visine otvora i parapeta u osnovama date su od kote konstruktivne ploče do ivice zidanog ili betonskog dijela (zidarska mjera)
- U osnovama visina vrata data je od gotovog poda do betonskog nadzračnika ili međuspratne konstrukcije u presjecima
- Površine svih prostorija u tabeli predstavljaju horizontalnu projekciju
- Detalji fasadnog zida, poda na tlu i krova urađeni su u skladu sa Proračunom toplotne zaštite
- Sve mjere otvora za izradu vrata, prozora i staklenih pregrada uzeti na licu mjesta
- Izmjene u projektu za vrijeme građenja vršiti samo uz saglasnost Odgovornog inženjera
- Samo crteži ovjereni od strane Odgovornog inženjera mogu se koristiti za izvođenje radova
- U slučaju neusaglasnosti mjera ili opisa obavijestiti Odgovornog inženjera

LEGENDA :

- Linija atike
- Ravní krov
- Nagib kosí krov
- Osné linije
- Oluči
- Oznaka presjeka
- Nagib ravní krov
- Ventilacione kape

<b>PROJEKTANT:</b> <b>"Arhitektonski atelje" d.o.o.,</b> <b>Podgorica</b>		<b>INVESTITOR:</b> <b>"Cijevna Commerce" d.o.o.,</b> <b>Podgorica</b>	
<b>Objekat:</b> Stambeni objekat		<b>Lokacija:</b> Dio k.p. 3421, KO Podgorica III, UP 18, u zahvatu UP-a "Stara Varoš-dio zone A", Podgorica	
<b>Glavni inženjer:</b> Dr Mladen Đurović dia		<b>Vrsta tehničke dokumentacije:</b> Idejno rešenje	
<b>Odgovorni inženjer:</b> Dr Mladen Đurović dia		<b>Dio tehničke dokumentacije:</b> Arhitektura	
<b>Saradnici:</b> Marina Sekulić, spec. sci. arch. Katarina Vukajković, BSc. arch. Mirjana Stojiljković, mas. ing. arh. Ivan Ortović, mas. ing. arh.		<b>Prilog:</b> Osnova krovne ravni	<b>Broj priloga:</b> /
<b>Datum izdavanja MP:</b> jun, 2019. godine		<b>Datum revizije i MP:</b>	
		84	

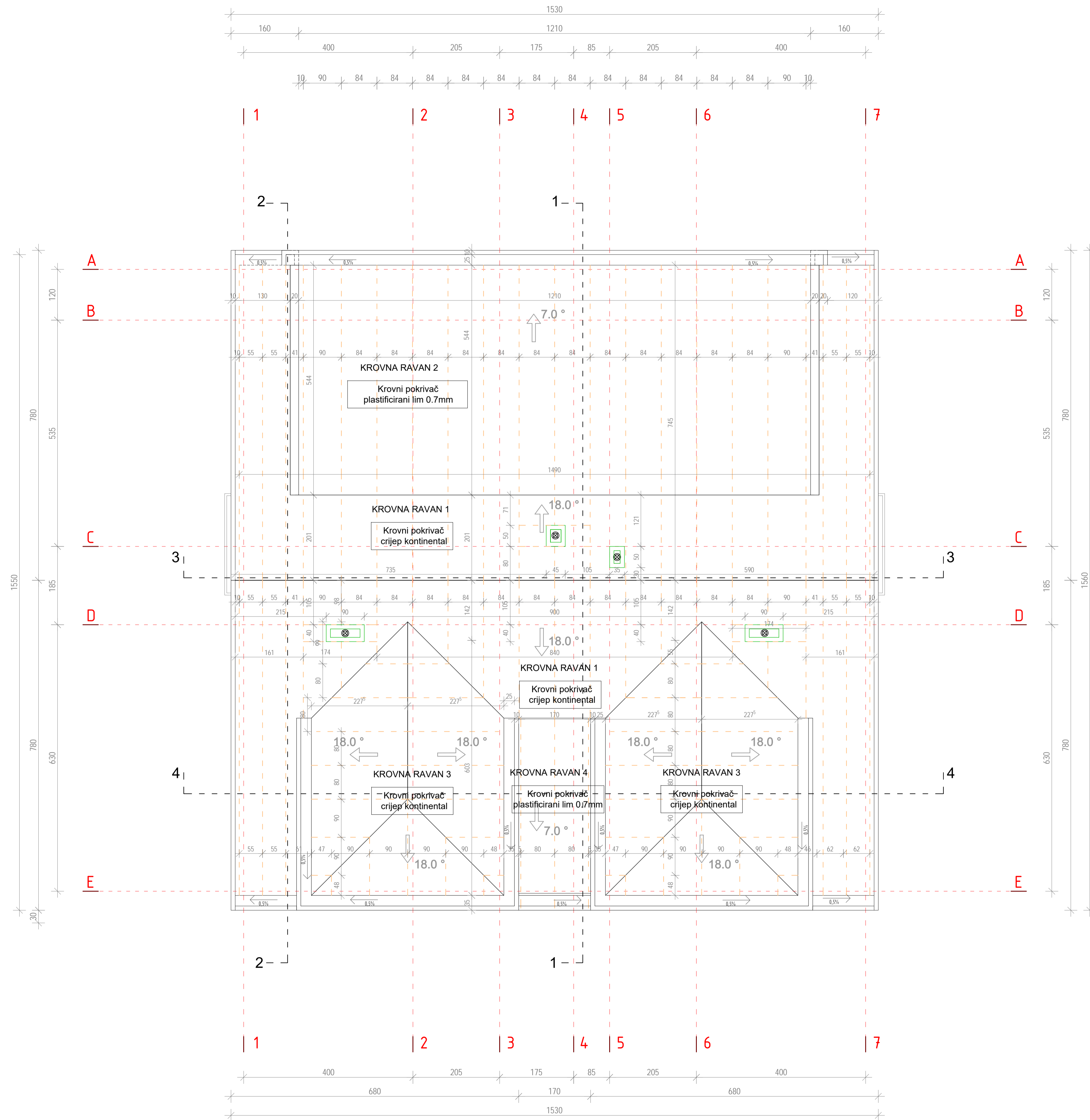

TIPOVI KROVNIH RAVNI

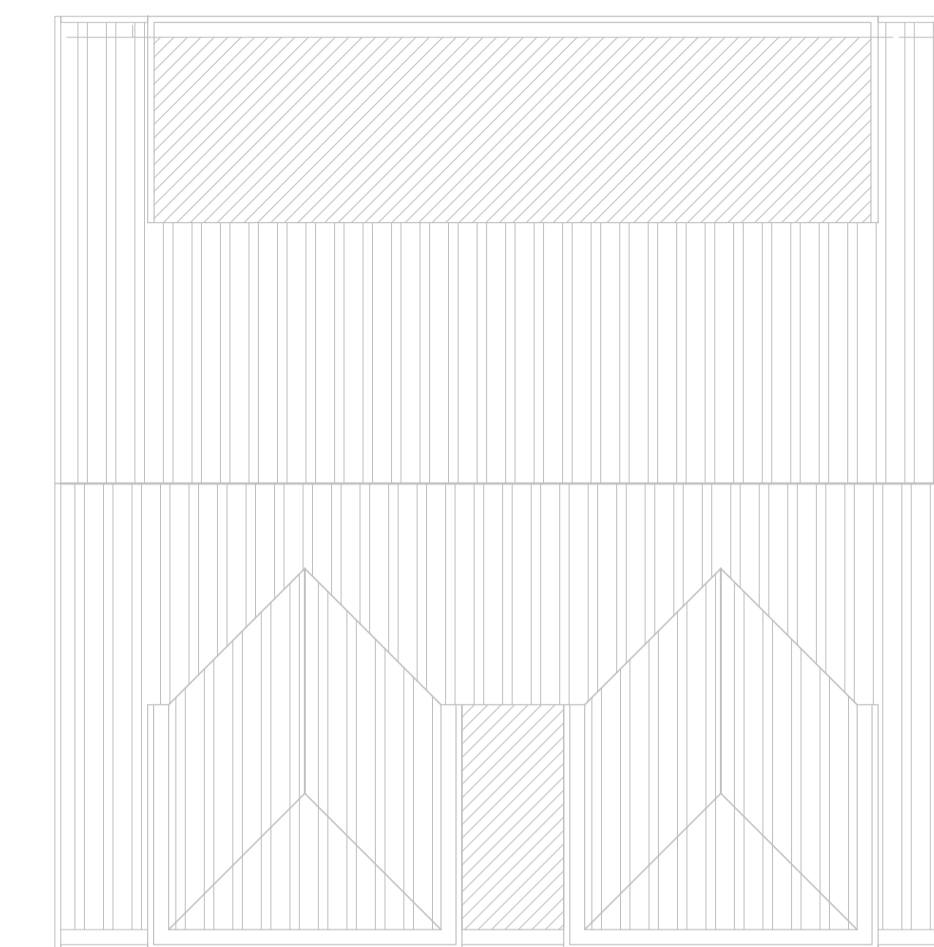

LEGENDA:

- Ravni krov
- Kosi krov

UKUPNO OBJEKAT NETO	978,79 m <sup>2</sup>
UKUPNO BGP OBJEKTA	1130,04 m <sup>2</sup>
UKUPNO BGP OBJEKTA SA PODZEMNOM ETAŽOM	1632,16 m <sup>2</sup>

OSNOVA KROVA

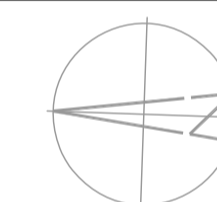

NAPOMENE:

- Sve dimenzije provjeriti na licu mjesta prije početka izvođenja radova
- Sve kote date su u centimetrima
- Sve visinske kote date su u metrima
- Svi opisi čelične konstrukcije dati su u milimetrima
- Visine otvora i parapeta u osnovama date su od kote konstruktivne ploče do ivice zidanog ili betonskog dijela (zidarska mjera)
- U osnovama visina vrata data je od gotovog poda do betonskog nadzračnika ili međuspratne konstrukcije u presjecima
- Površine svih prostorija u tabeli predstavljaju horizontalnu projekciju
- Detalji fasadnog zida, poda na tlu i krova urađeni su u skladu sa Proračunom toplotne zaštite
- Sve mjere otvora za izradu vrata, prozora i staklenih pregrada uzeti na licu mjesta
- Izmjene u projektu za vrijeme građenja vršiti samo uz saglasnost Odgovornog inženjera
- Samo crteži ovjereni od strane Odgovornog inženjera mogu se koristiti za izvođenje radova
- U slučaju neusaglašenosti mjera ili opisa obavijestiti Odgovornog inženjera

LEGENDA:

- Linija atike
- Ravan krov
- Nagib kosi krov
- Osnove linije
- Oluci
- Oznaka presjeka
- Nagib ravni krov
- Krovna konstrukcija

<b>PROJEKTANT:</b> <b>"Arhitektonski atelje" d.o.o.,</b> <b>Podgorica</b>		<b>INVESTITOR:</b> <b>"Cijevna Commerce" d.o.o.,</b> <b>Podgorica</b>	
<b>Objekat:</b> Stambeni objekat		<b>Lokacija:</b> Dio k.p. 3421, KO Podgorica III, UP 18, u zahvatu UP-a "Stara Varoš-dio zone A", Podgorica	
<b>Glavni inženjer:</b> Dr Mladen Đurović dia		<b>Vrsta tehničke dokumentacije:</b> Idejno rešenje	
<b>Odgovorni inženjer:</b> Dr Mladen Đurović dia		<b>Dio tehničke dokumentacije:</b> Arhitektura	
<b>Saradnici:</b> Marina Sekulić, spec. sci. arch. Katarina Vukajković, BSc. arch. Mirjana Stojiljković, mas. ing. arh. Ivan Ortović, mas. ing. arh.		<b>Prilog:</b> Osnova krovne konstrukcije	<b>Broj priloga:</b> /
<b>Datum izrade i MP:</b> jun, 2019. godine		<b>Datum revizije i MP:</b>	
		86	



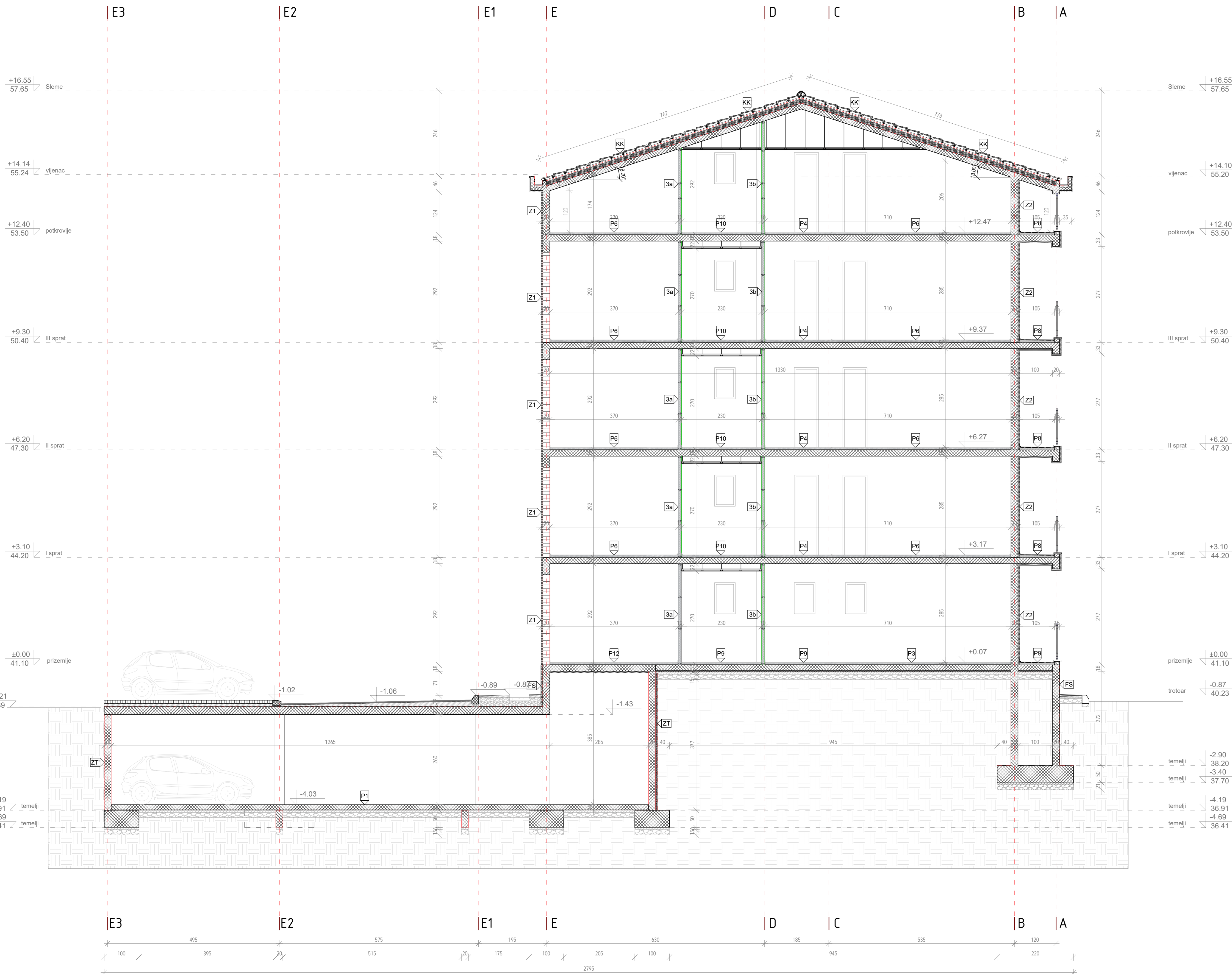

**OPISE FASADNIH ZIDOVA, UNUTRAŠNJIH ZIDOVA, PODOVA I KROVOVA**

**OPISE FASADNIH ZIDOVA**

- ☒ kamene ploče 2.0 cm / podloga/ljepak/mrežica/ljepak/termoizolacija 5.0 cm/ljepak/blok 20.0 cm/malter 2.5 cm/glet+boja
- ☒ kamene ploče 2.0 cm / podloga/ljepak/mrežica/ljepak/termoizolacija 5.0 cm/ljepak/ab zid 20.0 cm/malter 2.5 cm/glet+boja
- ☒ kamene ploče 2.0 cm / podloga/ljepak/mrežica/ljepak/termoizolacija 5.0 cm/ljepak/blok 20.0 cm/malter 2.5 cm/keramika
- ☒ kamene ploče 2.0 cm / podloga/ljepak/mrežica/ljepak/termoizolacija 5.0 cm/ljepak/ab zid 20.0 cm/malter 2.5 cm/keramika
- ☒ fas. malter/podloga/ljepak/mrežica/ljepak/termoizolacija 5.0 cm/ljepak/blok 20.0 cm/malter 2.5 cm/glet+boja
- ☒ fas. malter/podloga/ljepak/mrežica/ljepak/termoizolacija 5.0 cm/ljepak/ab zid 20.0 cm/malter 2.5 cm/glet+boja
- ☒ fas. malter/podloga/ljepak/mrežica/ljepak/termoizolacija 5.0 cm/ljepak/blok 20.0 cm/malter 2.5 cm/keramika
- ☒ fas. malter/podloga/ljepak/mrežica/ljepak/termoizolacija 5.0 cm/ljepak/ab zid 20.0 cm/malter 2.5 cm/keramika

**OPISE UNUTRAŠNJIH ZIDOVA**

- ☒ glet+boja/malter 2.5 cm / ošupljeni blok 20 cm/malter 2.5 cm/glet+boja
- ☒ glet+boja/malter 2.5 cm / ošupljeni blok 20 cm/malter 2.5 cm/ljepak/keramika
- ☒ glet+boja/malter 2.5 cm / ošupljeni blok 20 cm
- ☒ glet+boja/malter 2.5 cm / ab zid 20 cm/malter 2.5 cm/glet+boja
- ☒ glet+boja/malter 2.5 cm / ab zid 20 cm/malter 2.5 cm/ljepak/keramika
- ☒ glet+boja/malter 2.5 cm / ab zid 20 cm
- ☒ keramika/ljepak/malter 2.5 cm / ab zid 20 cm
- ☒ glet+boja / gips karton 2x1.25 cm / termoizolacija 5.0cm / gips karton 2x1.25 cm / glet+boja
- ☒ glet+boja / gips karton 2x1.25 cm / termoizolacija 5.0cm / gips karton 2x1.25 cm / ljepak / keramika
- ☒ keramika/ gips karton 2x1.25 cm / termoizolacija 5.0cm / gips karton 2x1.25 cm / keramika

**OPISE ZIDA U TLU**

- ☒ fondain membrana/ hidroizolacija/ termoizolacija 5.0 cm / ab zid 20.0 cm
- ☒ fondain membrana/ hidroizolacija / ab zid 20.0 cm

**OPISE PODOVA**

- Pod na tlu ☒ AB ploča MB30 sa ferbetonom kao zavirnim slojem 15.0 cm / geotekstil / hidroizolacija-vodonepropusna npr SikaProof / mrljavi beton MB15 6.0 cm / PE folija 0.2 mm / lampson slj šljunka 15 cm
- Pod na tlu ☒ keramika / ljevak / cementni estrih 5.0 cm / AB ploča MB30 18.0 cm / geotekstil / hidroizolacija-vodonepropusna npr SikaProof / mrljavi beton MB15 6.0 cm / PE folija 0.2 mm / lampson slj šljunka 15 cm
- Pod na tlu ☒ parket / ljevak / cementni estrih 5.0 cm / AB ploča MB30 15.0 cm / pvc folija / termoizolacija 5.0 cm / geotekstil / hidroizolacija-vodonepropusna npr SikaProof / mrljavi beton MB15 6.0 cm / PE folija 0.2 mm / lampson slj šljunka 15 cm
- Međuspratna konstrukcija ☒ keramika 1.0cm/ljepak /cem.estrih 4.0cm/ pvc folija/ zvučna izolacija 2.0cm / AB ploča MB30 18.0 cm / malter 2.0cm / glet+boja
- Stepenšte ☒ mermerno ploče 2.0cm / cem.estrih 5.0cm / AB ploča stepenič-ploča / malter 2.0cm / glet+boja
- Međuspratna konstrukcija ☒ parket 1.4cm/ljepak /cem.estrih 4.0cm/ pvc folija/ zvučna izolacija 2.0cm / AB ploča MB30 18.0 cm / malter 2.0cm / glet+boja
- Međuspratna konstrukcija ☒ mermerno ploče 2.0cm /cem.estrih 4.0cm/ pvc folija/ zvučna izolacija 2.0cm / AB ploča MB30 18.0 cm / malter 2.0cm / glet+boja
- Međuspratna konstrukcija ☒ keramika 1.0cm/ljepak/ hidroizolacija/mrljavi beton MB20 4.0 cm / 7.0 cm / PE folija / AB ploča MB30 18.0cm / termoizolacija 5.0 cm / podloga/ljepak/mrežica / ljevak /podloga /fas.malter
- Pod na tlu ☒ keramika 1.0cm/ljepak /cem.estrih 4.0cm/ pvc folija/ zvučna izolacija 2.0cm/ AB ploča MB 30 18.0cm /pvc folija / termoizolacija 5.0 cm /geotekstil / hidroizolacija-vodonepropusna npr SikaProof / mrljavi beton MB15 6.0 cm /PE folija 0.2 mm / lampson slj šljunka 15 cm
- Međuspratna konstrukcija ☒ keramika 1.0cm/ljepak /cem.estrih 4.0cm/ pvc folija/ zvučna izolacija 2.0cm / AB ploča MB30 18.0 cm / malter 2.0cm / spuštjeni plafon
- Međuspratna konstrukcija ☒ keramika 1.0cm/ljepak /cem.estrih 4.0cm/ pvc folija/ zvučna izolacija 2.0cm / AB ploča MB30 18.0 cm / termoizolacija 5.0 cm / malter 2.0cm / glet+boja
- Međuspratna konstrukcija ☒ parket / ljevak /cem.estrih 4.0cm/ pvc folija/ zvučna izolacija 2.0cm / AB ploča MB30 18.0 cm / termoizolacija 5.0 cm / malter 2.0cm / glet+boja

**OPISE FASADNOG SOKLA**

- ☒ kamene ploče 2.0cm/malter 2.0cm/ ab zid 20.0 cm / nabijeno tlo

**OPISE KROVOVA**

- ☒ Plastificirani lim 0.7mm / paropropusna-vodonepropusna folija/ daščana podloga OSB ploče 2.4cm / krovne letve 3cm / drveni rogovi 10/12cm / PE folija/ termoizolacija 10.0 cm / PE folija/ AB ploča MB30 16.0 cm / malter 2.0cm/ glet+boja
- ☒ Krovni pokrivač-crijepa kontinental / krovna letva 3 cm / letve-vjetreni slj 2 cm / hidroizolacija-paropropusna-vodonepropusna folija/ daščana podloga OSB ploče 2.4cm / drveni rogovi 10/12cm / termoizolacija između rogova 10.0 cm / hidroizolacija-paropropusna-vodonepropusna folija / AB ploča MB30 16.0 cm / malter 2.0cm/ glet+boja
- ☒ Krovni pokrivač-crijepa kontinental / krovna letva 3 cm / letve-vjetreni slj 2 cm / hidroizolacija-paropropusna-vodonepropusna folija/ daščana podloga OSB ploče 2.4cm / drveni rogovi 10/12cm / termoizolacija između rogova 10.0 cm / hidroizolacija-paropropusna-vodonepropusna folija / AB ploča MB30 16.0 cm / spuštjeni plafon/ glet+boja

**POZICIJA PRESJEKA NA OSNOVI:**

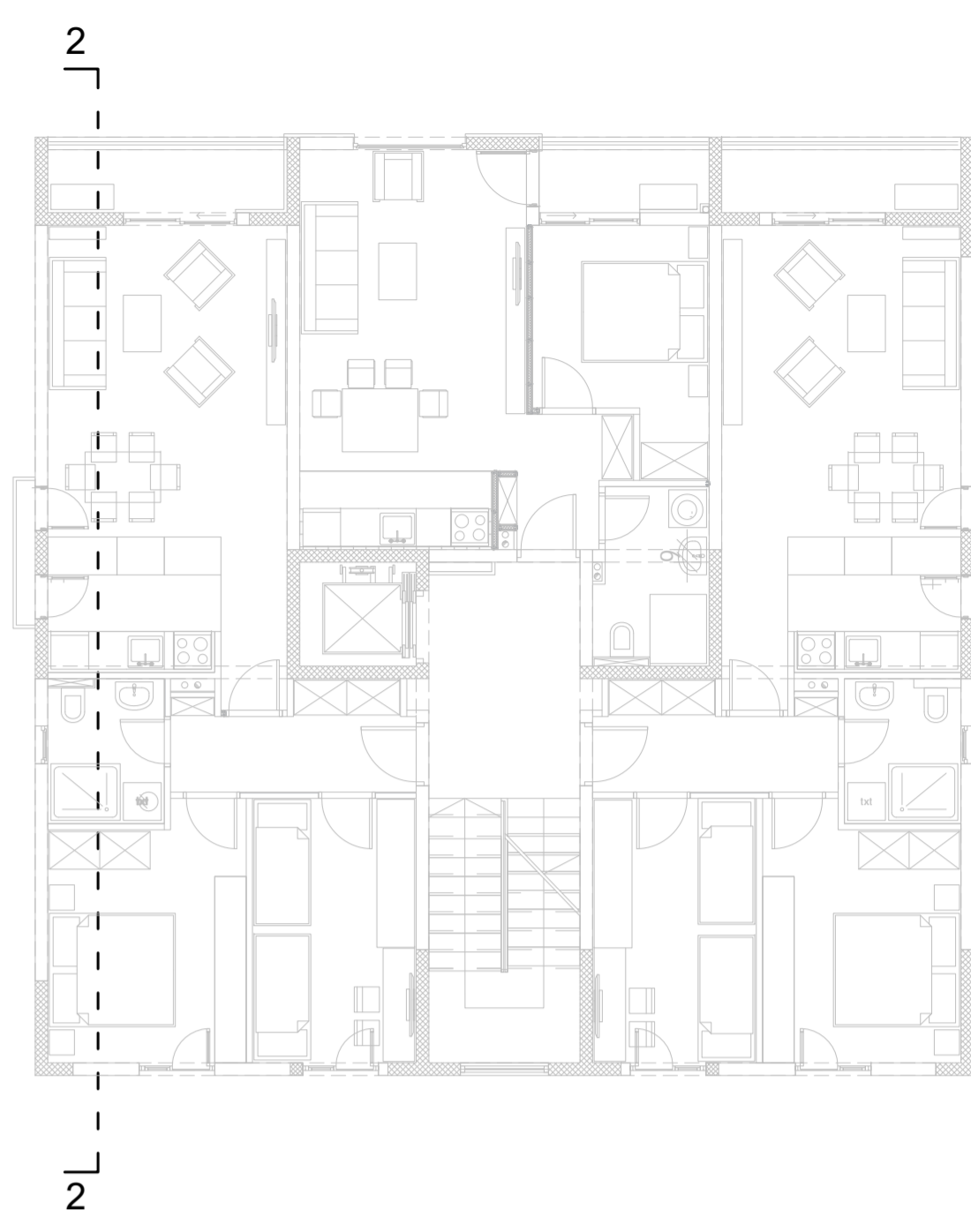

<b>UKUPNO OBJEKAT NETO</b>	<b>978,79 m<sup>2</sup></b>
<b>UKUPNO BGP OBJEKTA</b>	<b>1130,04 m<sup>2</sup></b>
<b>UKUPNO BGP OBJEKTA SA PODZEMNOM ETAŽOM</b>	<b>1632,16 m<sup>2</sup></b>

**PRESJEK 2 - 2**

**NAPOMENE:**

- Sve dimenzije provjeriti na licu mjesta prije početka izvođenja radova
- Sve kote date su u centimetrima
- Sve visinske kote date su u metrima
- Svi opisi čelične konstrukcije dati su u milimetrima
- Visine otvora i parapeta u osnovama date su od kote konstruktivne ploče do ivice zidanog ili betonskog dijela (zidarska mjerja)
- U osnovama visina vrata date je od gotovog poda do betonskog nadwatnika ili međuspratne konstrukcije u presjecima
- Površine svih prostora u tabeli predstavljaju horizontalnu projekciju
- Detalji fasadnog zida, poda na tlu i krova urađeni su u skladu sa Proračunom toplotne zaštite
- Sve mjere otvora za izradu vrata, prozora i staklenih pregrada uzeti na licu mjesta
- Izmjene u projektu za vrijeme građenja vršiti samo uz saglasnost Odgovornog inženjera
- Samo crteži ovjereni od strane Odgovornog inženjera mogu se koristiti za izvođenje radova
- U slučaju neusaglasnosti mjera ili opisa obavijestiti Odgovornog inženjera

**LEGENDA:**

<p><b>PROJEKTANT:</b> "Arhitektonski atelje" d.o.o., Podgorica</p>		<p><b>INVESTITOR:</b> "Cijevna Commerce" d.o.o., Podgorica</p>	
<p>Objekt: Stambeni objekt</p>	<p>Lokacija: Dio k.p. 3421, KO Podgorica III, UP 18, u zahvatu UP-a "Stara Varoš-dio zone A", Podgorica</p>	<p>Vrsta tehničke dokumentacije: Idejno rešenje</p>	
<p>Glavni inženjer: Dr Mladen Đurović dia</p>	<p>Dr Mladen Đurović dia</p>	<p>Dio tehničke dokumentacije: Arhitektura</p>	<p>Razmjera: 1/50</p>
<p>Saradnici: Marina Sekulić, spec. sd. arch. Katarina Vukajković, BSc. arch. Mijana Stojković, mas. ing. arch. Ivan Orlović, mas. ing. arch.</p>	<p>Projekat: Presjek 2 - 2</p>	<p>Broj priloga: /</p>	<p>Broj strana: /</p>
<p>Datum izdavanja: jun, 2019. godine</p>		<p>Datum revizije: /</p>	

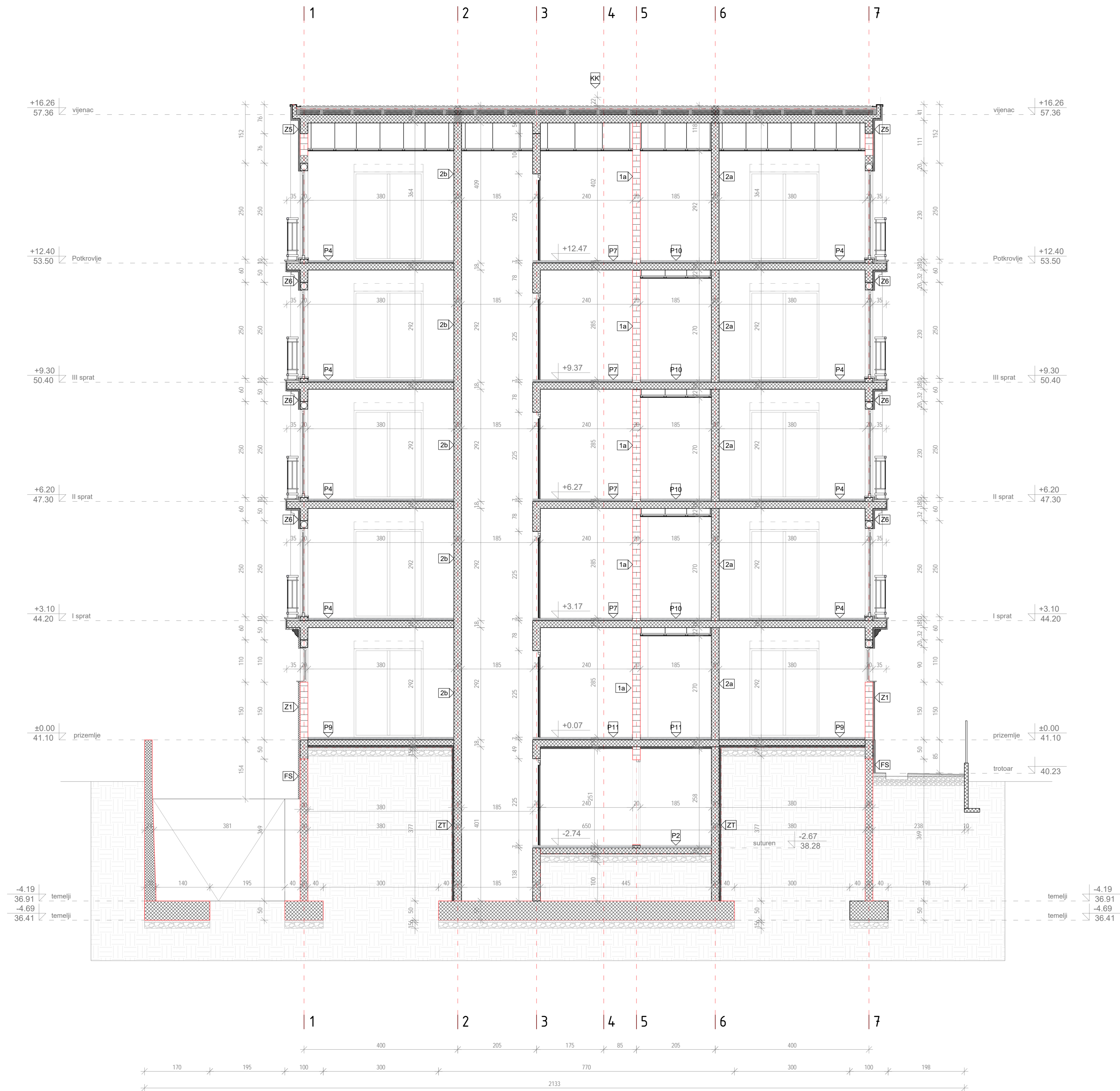

**OPISI FASADNIH ZIDOVA, UNUTRAŠNJIH ZIDOVA, PODOVA I KROVOVA**

**OPIS FASADNIH ZIDOVA**

- ☞ kamene ploče 2.0 cm / podloga/ ljevak/ mrežica/ ljevak/ termoizolacija 5.0 cm/ ljevak/ blok 20.0 cm/ malter 2.5 cm/ glet+boja
- ☞ kamene ploče 2.0 cm / podloga/ ljevak/ mrežica/ ljevak/ termoizolacija 5.0 cm/ ljevak/ ab zid 20.0 cm/ malter 2.5cm/ glet+boja
- ☞ kamene ploče 2.0 cm / podloga/ ljevak/ mrežica/ ljevak/ termoizolacija 5.0 cm/ ljevak/ blok 20.0 cm/ malter 2.5 cm/ keramika
- ☞ kamene ploče 2.0 cm / podloga/ ljevak/ mrežica/ ljevak/ termoizolacija 5.0 cm/ ljevak/ ab zid 20.0 cm/ malter 2.5 cm/ keramika
- ☞ fas. malter/ podloga/ ljevak/ mrežica/ ljevak/ termoizolacija 5.0 cm/ ljevak/ blok 20.0 cm/ malter 2.5 cm/ glet+boja
- ☞ fas. malter/ podloga/ ljevak/ mrežica/ ljevak/ termoizolacija 5.0 cm/ ljevak/ ab zid 20.0 cm/ malter 2.5cm/ glet+boja
- ☞ fas. malter/ podloga/ ljevak/ mrežica/ ljevak/ termoizolacija 5.0 cm/ ljevak/ blok 20.0 cm/ malter 2.5 cm/ keramika
- ☞ fas. malter/ podloga/ ljevak/ mrežica/ ljevak/ termoizolacija 5.0 cm/ ljevak/ ab zid 20.0 cm/ malter 2.5 cm/ keramika

**OPIS UNUTRAŠNJIH ZIDOVA**

- ☞ glet+boja /malter 2.5 cm / ošupljeni blok 20 cm/ malter 2.5 cm/ glet+boja
- ☞ glet+boja /malter 2.5 cm / ošupljeni blok 20 cm/ malter 2.5 cm/ ljevak/ keramika
- ☞ glet+boja /malter 2.5 cm / ošupljeni blok 20 cm
- ☞ glet+boja /malter 2.5 cm / ab zid 20 cm/ malter 2.5 cm/ glet+boja
- ☞ glet+boja /malter 2.5 cm / ab zid 20 cm/ malter 2.5 cm/ ljevak/ keramika
- ☞ glet+boja /malter 2.5 cm / ab zid 20 cm
- ☞ keramika/ ljevak /malter 2.5 cm / ab zid 20 cm
- ☞ glet+boja/ gips karton 2x1.25 cm / termoizolacija 5.0cm/ gips karton 2x1.25 cm / glet+boja
- ☞ glet+boja/ gips karton 2x1.25 cm / termoizolacija 5.0cm/ gips karton 2x1.25 cm / ljevak / keramika
- ☞ keramika/ gips karton 2x1.25 cm / termoizolacija 5.0cm / gips karton 2x1.25 cm / keramika

**OPIS ZIDA U TLU**

- ☞ fondalin membrana/ hidroizolacija/ termoizolacija 5.0 cm / ab zid 20.0 cm
- ☞ fondalin membrana/ hidroizolacija / ab zid 20.0 cm

**OPISI PODOVA**

- Pod na tlu ☞ AB ploča MB30 sa ferbetonom kao završnim slojem 15.0 cm / geotekstil / hidroizolacija-vodonepropusna npr SikaProof / mješavi beton MB15 6.0 cm / PE folija 0.2 mm / tampon sloj šljunka 15 cm
- Pod na tlu ☞ keramika / ljevak / cementni estih 5.0 cm / AB ploča MB30 15.0 cm / geotekstil / hidroizolacija-vodonepropusna npr SikaProof / mješavi beton MB15 6.0 cm / PE folija 0.2 mm / tampon sloj šljunka 15 cm
- Pod na tlu ☞ parket / ljevak / cementni estih 5.0 cm / AB ploča MB30 15.0 cm / pvc folija / termoizolacija 5.0 cm / geotekstil / hidroizolacija-vodonepropusna npr SikaProof / mješavi beton MB15 6.0 cm / PE folija 0.2 mm / tampon sloj šljunka 15 cm
- Međuspratna konstrukcija ☞ keramika 1.0cm/ ljevak /cem.estih 4.0cm/ pvc folija/ zvučna izolacija 2.0cm / AB ploča MB30 18.0 cm / malter 2.0cm / glet+boja
- Stepenište ☞ mermerne ploče 2.0cm / cem.estih 5.0cm / AB ploča stepenik-ploča / malter 2.0cm / glet+boja
- Međuspratna konstrukcija ☞ parket 1.4cm/ ljevak /cem.estih 4.0cm/ pvc folija/ zvučna izolacija 2.0cm / AB ploča MB30 18.0 cm / malter 2.0cm / glet+boja
- Međuspratna konstrukcija ☞ mermerne ploče 2.0cm /cem.estih 4.0cm/ pvc folija/ zvučna izolacija 2.0cm / AB ploča MB30 18.0 cm / malter 2.0cm / glet+boja
- Međuspratna konstrukcija ☞ keramika 1.0cm/ ljevak/ hidroizolacija /mješavi beton MB20 4.0 cm - 7.0 cm / PE folija / AB ploča MB30 18.0cm / termoizolacija 5.0 cm / podloga/ ljevak/ mrežica / ljevak /podloga /fas.malter
- Pod na tlu ☞ keramika 1.0cm/ ljevak/ cem.estih 4.0cm/ pvc folija/ zvučna izolacija 2.0cm/ AB ploča MB 30 18.0cm /pvc folija / termoizolacija 5.0 cm /geotekstil / hidroizolacija-vodonepropusna npr SikaProof / mješavi beton MB15 6.0 cm /PE folija 0.2 mm / tampon sloj šljunka 15 cm
- Međuspratna konstrukcija ☞ keramika 1.0cm/ ljevak /cem.estih 4.0cm/ pvc folija/ zvučna izolacija 2.0cm / AB ploča MB30 18.0 cm / malter 2.0cm / spuštani plafon
- Međuspratna konstrukcija ☞ keramika 1.0cm/ ljevak /cem.estih 4.0cm/ pvc folija/ zvučna izolacija 2.0cm / AB ploča MB30 18.0 cm / termoizolacija 5.0 cm / malter 2.0cm / glet+boja
- Međuspratna konstrukcija ☞ parket / ljevak /cem.estih 4.0cm/ pvc folija/ zvučna izolacija 2.0cm / AB ploča MB30 18.0 cm / termoizolacija 5.0 cm / malter 2.0cm / glet+boja

**OPIS FASADNOG SOKLA**

- ☞ kamene ploče 2.0cm/ malter 2.0cm/ ab zid 20.0 cm / nabijeno tlo

**OPISI KROVOVA**

- ☞ Plastificirani lim 0.7mm / paropropusna-vodonepropusna folija/ dlačkana podloga OSB ploče 2.4cm / krovne letve 3cm / drveni rogovi 10/12cm / PE folija termoizolacija 10.0 cm /PE folija/ AB ploča MB30 18.0 cm / malter 2.0cm/ glet+boja
- ☞ Krovni pokrivač-crijep kontinental / krovna letva 3 cm / letve-vjetreni staj 2 cm / hidroizolacija-paropropusna-vodonepropusna folija/ dlačkana podloga OSB ploče 2.4cm / drveni rogovi 10/12cm / termoizolacija između rogova 10.0 cm / hidroizolacija-paropropusna-vodonepropusna folija / AB ploča MB30 18.0 cm / malter 2.0cm/ glet+boja
- ☞ Krovni pokrivač-crijep kontinental / krovna letva 3 cm / letve-vjetreni staj 2 cm / hidroizolacija-paropropusna-vodonepropusna folija/ dlačkana podloga OSB ploče 2.4cm / drveni rogovi 10/12cm / termoizolacija između rogova 10.0 cm / hidroizolacija-paropropusna-vodonepropusna folija / AB ploča MB30 18.0 cm / spuštani plafon/ glet+boja

**POZICIJA PRESJEKA NA OSNOVI:**

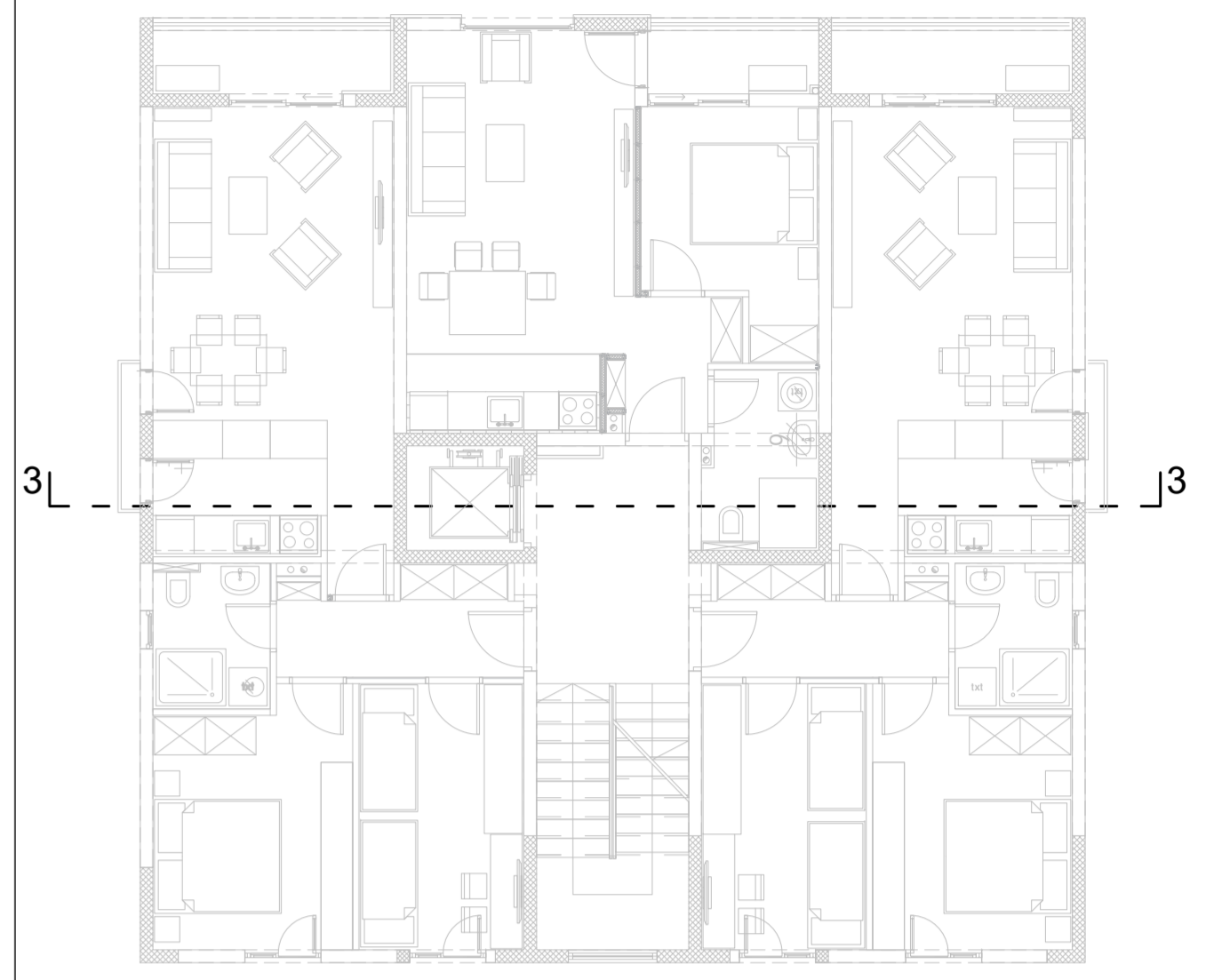

<b>UKUPNO OBJEKAT NETO</b>	<b>978,79 m<sup>2</sup></b>
<b>UKUPNO BGP OBJEKTA</b>	<b>1130,04 m<sup>2</sup></b>
<b>UKUPNO BGP OBJEKTA SA PODZEMNOM ETAŽOM</b>	<b>1632,16 m<sup>2</sup></b>

**PRESJEK 3 - 3**

- NAPOMENE:**
- Sve dimenzije provjeriti na licu mjesta prije početka izvođenja radova
  - Sve kote date su u centimetrima
  - Sve visinske kote date su u metrima
  - Svi opisi čelične konstrukcije dati su u milimetrima
  - Visine otvora i parapeta u osnovama date su od kote konstruktivne ploče do ivice zidanog ili betonskog dijela (zidarska mjera)
  - U osnovama visina vrata data je od gotovog poda do betonskog nadwatnika ili međuspratne konstrukcije u presjecima
  - Površine svih prostorija u tabeli predstavljaju horizontalnu projekciju
  - Detalji fasadnog zida, poda na tlu i krova urađeni su u skladu sa Proračunom toplotne zaštite
  - Sve mjere otvora za izradu vrata, prozora i staklenih pregrada uzeti na licu mjesta
  - Izmjene u projektu za vrijeme građenja vršiti samo uz saglasnost Odgovornog inženjera
  - Samo crteži ovjereni od strane Odgovornog inženjera mogu se koristiti za izvođenje radova
  - U slučaju neusklađenosti mjera ili opisa obavijestiti Odgovornog inženjera

**LEGENDA:**

	AB konstrukcija		Gips karton zid		Oznaka presjeka		Osnovne linije
	Ošupljeni blok		Termoizolacija		Namještaj		Vlagootporna ploča GKBI H

<p><b>PROJEKTANT:</b> "Arhitektonski atelje" d.o.o., Podgorica</p>	<p><b>INVESTITOR:</b> "Cijevna Commerce" d.o.o., Podgorica</p>	
	<p>Objekat: Stambeni objekat</p>	<p>Lokacija: Dio k.p. 3421, KO Podgorica III, UP 18, u zahvatu UP-a "Stara Varoš-dio zone A", Podgorica</p>
<p>Glavni inženjer: Dr Mladen Đurović dia</p>	<p>Visita tehničke dokumentacije: Idejno rešenje</p>	
<p>Odgovorni inženjer: Dr Mladen Đurović dia</p>	<p>Dio tehničke dokumentacije: Arhitektura</p>	<p>Razmjera: 1/50</p>
<p>Saradnici: Marina Sekulić, spec. sci. arch. Katarina Vukajlović, BSc. arch. Milijana Stojković, mas. ing. arch. Ivan Orlović, mas. ing. arch.</p>	<p>Prilog: Presjek 3 - 3</p>	<p>Broj prikaza: / Broj strana: /</p>
<p>Datum izrade i MP: jun, 2019. godine</p>	<p>Datum revizije i MP:</p>	



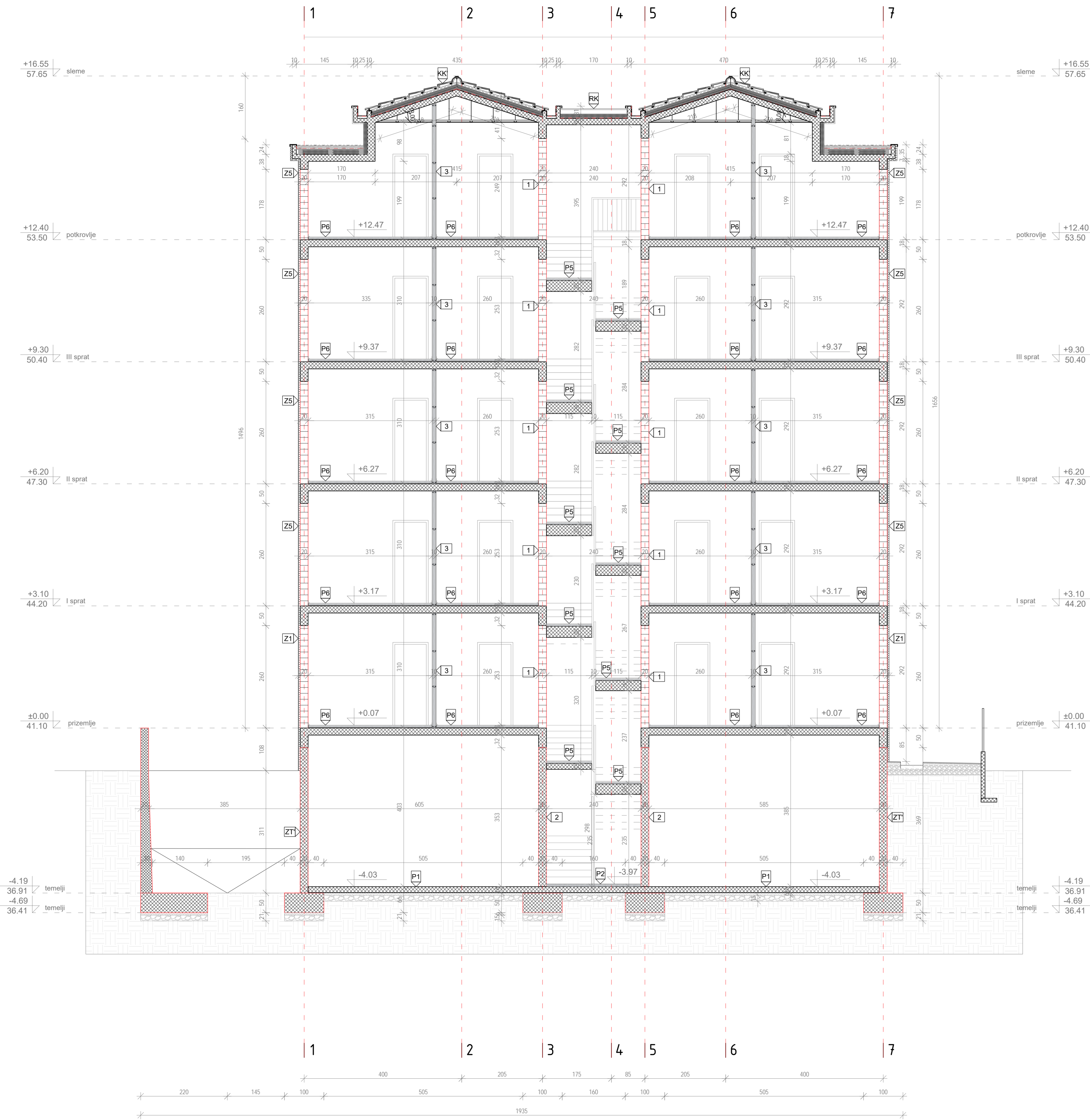

**OPISI FASADNIH ZIDOVA, UNUTRAŠNJIH ZIDOVA, PODOVA I KROVOVA**

**OPISI FASADNIH ZIDOVA**

- ☒ kamene ploče 2.0 cm / podloga/ ljevak/ mrežica/ ljevak/ termoizolacija 5.0 cm/ ljevak/ blok 20.0 cm/ malter 2.5 cm/ glet+boja
- ☒ kamene ploče 2.0 cm / podloga/ ljevak/ mrežica/ ljevak/ termoizolacija 5.0 cm/ ljevak/ ab zid 20.0 cm/ malter 2.5cm/ glet+boja
- ☒ kamene ploče 2.0 cm / podloga/ ljevak/ mrežica/ ljevak/ termoizolacija 5.0 cm/ ljevak/ blok 20.0 cm/ malter 2.5 cm/ keramika
- ☒ kamene ploče 2.0 cm / podloga/ ljevak/ mrežica/ ljevak/ termoizolacija 5.0 cm/ ljevak/ ab zid 20.0 cm/ malter 2.5 cm/ keramika
- ☒ fas. malter/ podloga/ ljevak/ mrežica/ ljevak/ termoizolacija 5.0 cm/ ljevak/ blok 20.0 cm/ malter 2.5cm/ glet+boja
- ☒ fas. malter/ podloga/ ljevak/ mrežica/ ljevak/ termoizolacija 5.0 cm/ ljevak/ ab zid 20.0 cm/ malter 2.5 cm/ keramika
- ☒ fas. malter/ podloga/ ljevak/ mrežica/ ljevak/ termoizolacija 5.0 cm/ ljevak/ blok 20.0 cm/ malter 2.5 cm/ keramika

**OPISI UNUTRAŠNJIH ZIDOVA**

- ☒ glet+boja /malter 2.5 cm / ošupljeni blok 20 cm/ malter 2.5 cm/ glet+boja
- ☒ glet+boja /malter 2.5 cm / ošupljeni blok 20 cm/ malter 2.5 cm/ ljevak/ keramika
- ☒ glet+boja /malter 2.5 cm / ošupljeni blok 20 cm
- ☒ glet+boja /malter 2.5 cm / ab zid 20 cm/ malter 2.5 cm/ glet+boja
- ☒ glet+boja /malter 2.5 cm / ab zid 20 cm/ malter 2.5 cm/ ljevak/ keramika
- ☒ glet+boja /malter 2.5 cm / ab zid 20 cm
- ☒ keramika/ ljevak /malter 2.5 cm / ab zid 20 cm
- ☒ glet+boja / gips karton 2x1.25 cm / termoizolacija 5.0cm / gips karton 2x1.25 cm / glet+boja
- ☒ glet+boja / gips karton 2x1.25 cm / termoizolacija 5.0cm / gips karton 2x1.25 cm / ljevak / keramika
- ☒ keramika/ gips karton 2x1.25 cm / termoizolacija 5.0cm / gips karton 2x1.25 cm / keramika

**OPIS ZIDA U TLU**

- ☒ fondalin membrana/ hidroizolacija/ termoizolacija 5.0 cm / ab zid 20.0 cm
- ☒ fondalin membrana/ hidroizolacija / ab zid 20.0 cm

**OPISI PODOVA**

- Pod na tlu ☒ AB ploča MB30 sa ferbetonom kao završnim slojem 15.0 cm / geotekstil / hidroizolacija-vodonepropusna npr SikaProof / mješavi beton MB15 6.0 cm / PE folija 0.2 mm / tampon sloj šljunka 15 cm
- Pod na tlu ☒ keramika / ljevak / cementni estrih 5.0 cm / AB ploča MB30 15.0 cm / geotekstil / hidroizolacija-vodonepropusna npr SikaProof / mješavi beton MB15 6.0 cm / PE folija 0.2 mm / tampon sloj šljunka 15 cm
- Pod na tlu ☒ parket / ljevak / cementni estrih 5.0 cm / AB ploča MB30 15.0 cm / pvc folija / termoizolacija 5.0 cm / geotekstil / hidroizolacija-vodonepropusna npr SikaProof / mješavi beton MB15 6.0 cm / PE folija 0.2 mm / tampon sloj šljunka 15 cm
- Međuspratna konstrukcija ☒ keramika 1.0cm/ ljevak /cem.estrih 4.0cm/ pvc folija/ zvučna izolacija 2.0cm / AB ploča MB30 18.0 cm / malter 2.0cm / glet+boja
- Stepenište ☒ mermerne ploče 2.0cm / cem.estrih 5.0cm / AB ploča stepenik-ploča / malter 2.0cm / glet+boja
- Međuspratna konstrukcija ☒ parket 1.4cm/ ljevak /cem.estrih 4.0cm/ pvc folija/ zvučna izolacija 2.0cm / AB ploča MB30 18.0 cm / malter 2.0cm / glet+boja
- Međuspratna konstrukcija ☒ mermerne ploče 2.0cm / cem.estrih 4.0cm/ pvc folija/ zvučna izolacija 2.0cm / AB ploča MB30 18.0 cm / malter 2.0cm / glet+boja
- Međuspratna konstrukcija ☒ keramika 1.0cm/ ljevak/ hidroizolacija /mješavi beton MB20 4.0 cm - 7.0 cm / PE folija / AB ploča MB30 18.0cm / termoizolacija 5.0 cm / podloga/ ljevak/ mrežica / ljevak/ podloga /fas.malter
- Pod na tlu ☒ keramika 1.0cm/ ljevak/ cem.estrih 4.0cm/ pvc folija/ zvučna izolacija 2.0cm/ AB ploča MB 30 18.0cm /pvc folija / termoizolacija 5.0 cm / geotekstil / hidroizolacija-vodonepropusna npr SikaProof / mješavi beton MB15 6.0 cm /PE folija 0.2 mm / tampon sloj šljunka 15 cm
- Međuspratna konstrukcija ☒ keramika 1.0cm/ ljevak /cem.estrih 4.0cm/ pvc folija/ zvučna izolacija 2.0cm / AB ploča MB30 18.0 cm / malter 2.0cm / spuštjeni plafon
- Međuspratna konstrukcija ☒ keramika 1.0cm/ ljevak /cem.estrih 4.0cm/ pvc folija/ zvučna izolacija 2.0cm / AB ploča MB30 18.0 cm / termoizolacija 5.0 cm / malter 2.0cm / glet+boja
- Međuspratna konstrukcija ☒ parket / ljevak /cem.estrih 4.0cm/ pvc folija/ zvučna izolacija 2.0cm / AB ploča MB30 18.0 cm / termoizolacija 5.0 cm / malter 2.0cm / glet+boja

**OPIS FASADNOG SOKLA**

- ☒ kamene ploče 2.0cm/ malter 2.0cm/ ab zid 20.0 cm / nabijeno lito

**OPISI KROVOVA**

- ☒ Plastificirani lim 0.7mm / paropropusna-vodonepropusna folija/ daščana podloga OSB ploče 2.4cm / krovne letve 3cm / drveni rogovi 10/12cm / PE folija/ termoizolacija 10.0 cm /PE folija/ AB ploča MB30 16.0 cm / malter 2.0cm/ glet+boja
- ☒ Krovni pokrivač-crijep kontinental / krovna letva 3 cm / letve-vjetreni slaj 2 cm / hidroizolacija-paropropusna-vodonepropusna folija/ daščana podloga OSB ploče 2.4cm / drveni rogovi 10/12cm / termoizolacija između rogova 10.0 cm / hidroizolacija-paropropusna-vodonepropusna folija / AB ploča MB30 16.0 cm / malter 2.0cm/ glet+boja
- ☒ Krovni pokrivač-crijep kontinental / krovna letva 3 cm / letve-vjetreni slaj 2 cm / hidroizolacija-paropropusna-vodonepropusna folija/ daščana podloga OSB ploče 2.4cm / drveni rogovi 10/12cm / termoizolacija između rogova 10.0 cm / hidroizolacija-paropropusna-vodonepropusna folija / AB ploča MB30 16.0 cm / spuštjeni plafon/ glet+boja

**POZICIJA PRESJEKA NA OSNOVI:**

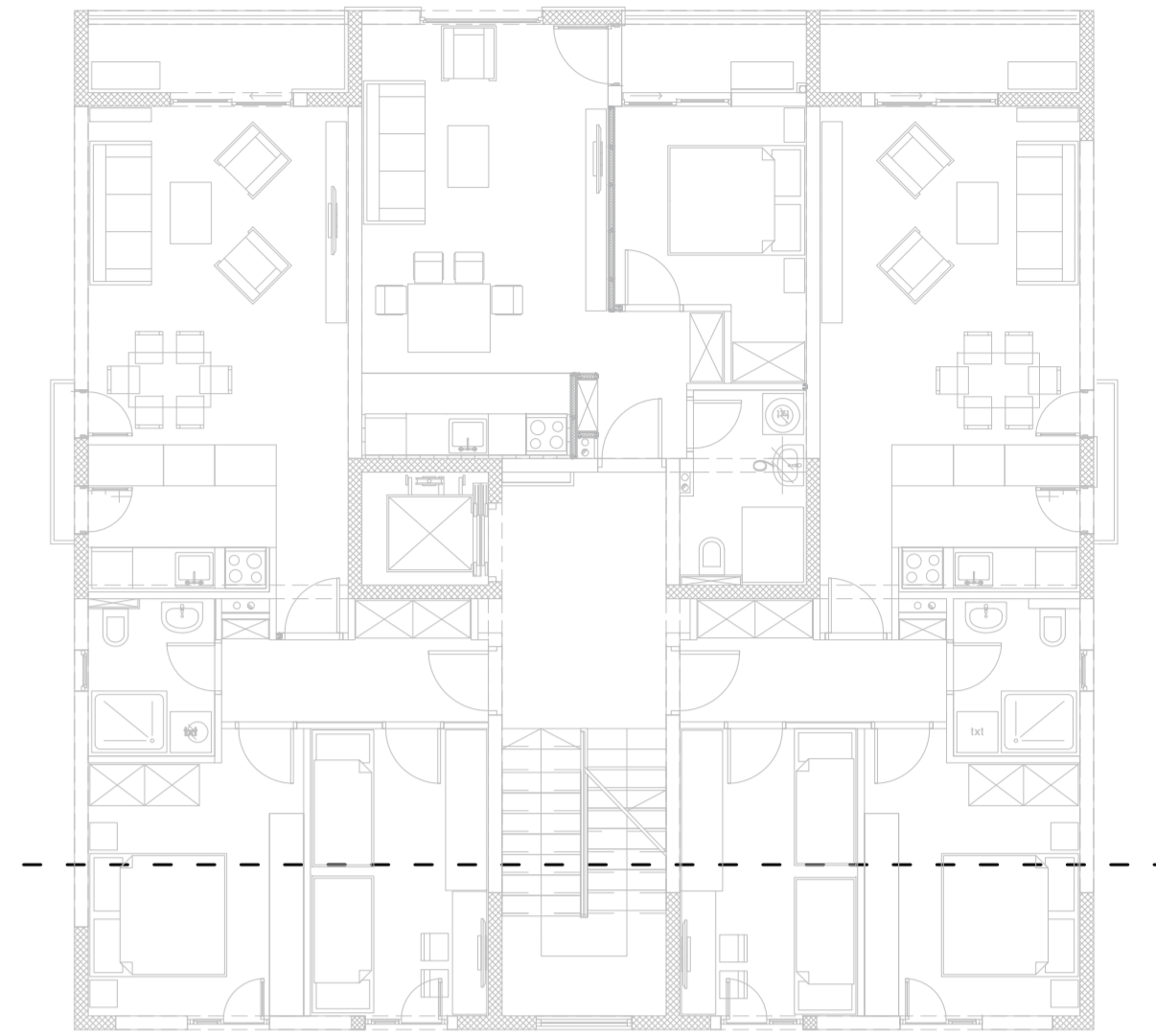

<b>UKUPNO OBJEKAT NETO</b>	<b>978,79 m<sup>2</sup></b>
<b>UKUPNO BGP OBJEKTA</b>	<b>1130,04 m<sup>2</sup></b>
<b>UKUPNO BGP OBJEKTA SA PODZEMNOM ETAŽOM</b>	<b>1632,16 m<sup>2</sup></b>

**PRESJEK 4 - 4**

- NAPOMENE:**
- Sve dimenzije provjeriti na licu mjesta prije početka izvođenja radova
  - Sve kote date su u centimetrima
  - Sve visinske kote date su u metrima
  - Svi opisi čelične konstrukcije dati su u milimetrima
  - Visine otvora i parapeta u osnovama date su od kote konstruktivne ploče do ivice zidanog ili betonskog dijela (zidarska mjera)
  - U osnovama visina vrata data je od gotovog poda do betonskog nadwatnika ili međuspratne konstrukcije u presecima
  - Površine svih prostorija u tabeli predstavljaju horizontalnu projekciju
  - Detalji fasadnog zida, poda na tlu i krova urađeni su u skladu sa Proračunom toplotne zaštite
  - Sve mjere otvora za izradu vrata, prozora i staklenih pregrada uzeti na licu mjesta
  - Izmjene u projektu za vrijeme građenja vršiti samo uz saglasnost Odgovornog inženjera
  - Samo crteži ovjereni od strane Odgovornog inženjera mogu se koristiti za izvođenje radova
  - U slučaju neusaglasnosti mjera ili opisa obavijestiti Odgovornog inženjera

**LEGENDA:**

<p><b>PROJEKTANT:</b> "Arhitektonski atelje" d.o.o., Podgorica</p>		<p><b>INVESTITOR:</b> "Cijevna Commerce" d.o.o., Podgorica</p>	
<p>Objekt: Stambeni objekat</p>		<p>Lokacija: Dio k.p. 3421, KO Podgorica III, UP 18, u zahvatu UP-a "Stara Varoš-dio zone A", Podgorica</p>	
<p>Glavni inženjer: Dr Mladen Đurović dia</p>		<p>Viša tehnička dokumentacija: Iđejno rešenje</p>	
<p>Odgovorni inženjer: Dr Mladen Đurović dia</p>		<p>Dio tehničke dokumentacije: Arhitektura Razmjera: 1/50</p>	
<p>Saradnici: Marina Sekulić, spec. sci. arch. Katarina Vučković, BSc. arch. Mijana Štikijević, mas. ing. arh. Ivan Orlović, mas. ing. arh.</p>		<p>Prilog: Presjek 4 - 4 Broj priloga: / Broj strane: /</p>	
<p>Datum izrade i MP: jun, 2019. godine</p>		<p>Datum revizije i MP:</p>	

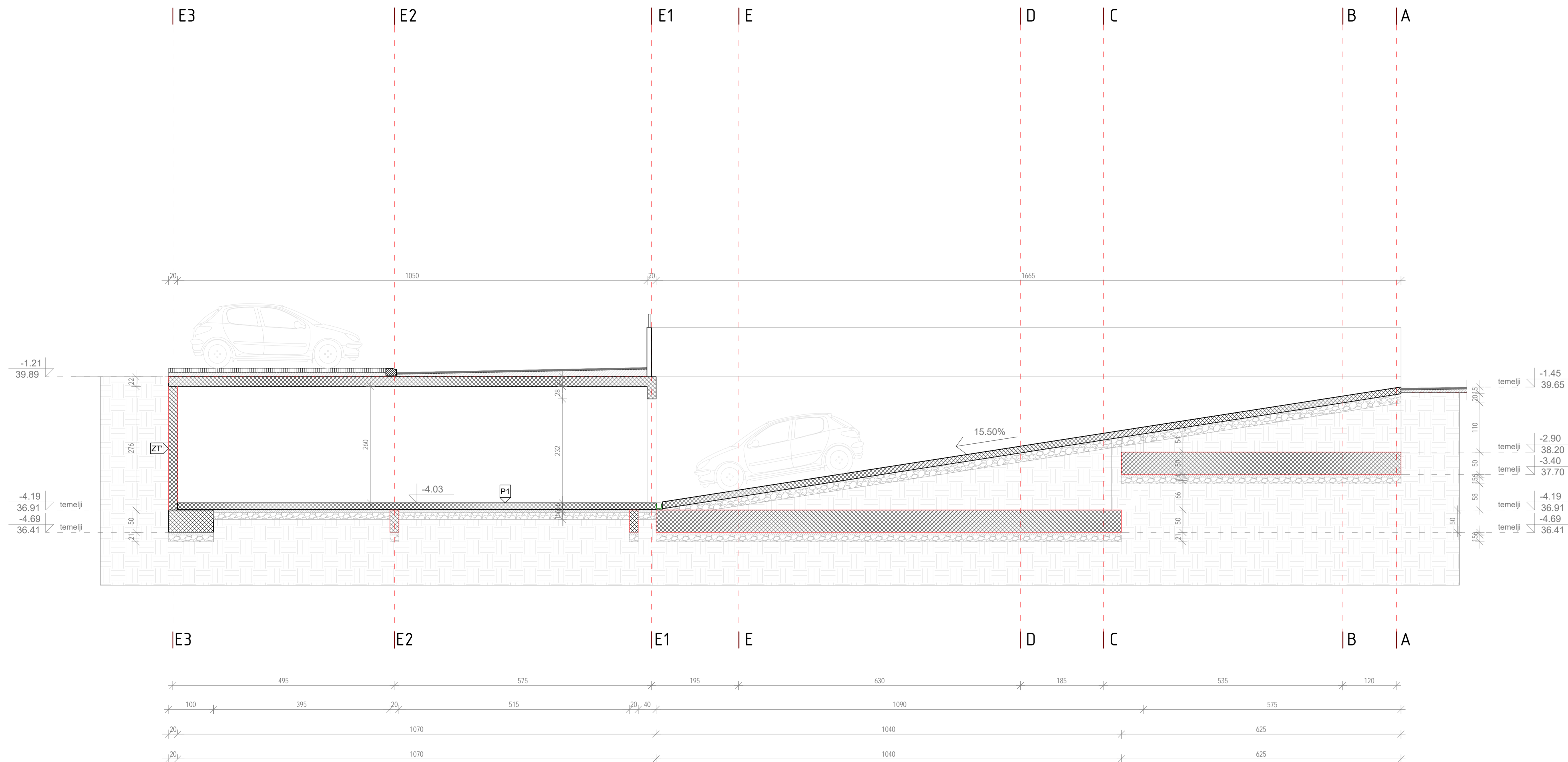

**OPIISI FASADNIH ZIDOVA, UNUTRAŠNJIH ZIDOVA, PODOVA I KROVOVA**

**OPIISI FASADNIH ZIDOVA**

- ☒ kamene ploče 2.0 cm / podloga/ ljepak/ mrežica/ ljepak/ termoizolacija 5.0 cm/ ljepak/ blok 20.0 cm/ malter 2.5 cm/ glet+boja
- ☒ kamene ploče 2.0 cm / podloga/ ljepak/ mrežica/ ljepak/ termoizolacija 5.0 cm/ ljepak/ ab zid 20.0 cm/ malter 2.5cm/ glet+boja
- ☒ kamene ploče 2.0 cm / podloga/ ljepak/ mrežica/ ljepak/ termoizolacija 5.0 cm/ ljepak/ blok 20.0 cm/ malter 2.5 cm/ keramika
- ☒ kamene ploče 2.0 cm / podloga/ ljepak/ mrežica/ ljepak/ termoizolacija 5.0 cm/ ljepak/ ab zid 20.0 cm/ malter 2.5 cm/ keramika
- ☒ fas. malter/ podloga/ ljepak/ mrežica/ ljepak/ termoizolacija 5.0 cm/ ljepak/ blok 20.0 cm/ malter 2.5 cm/ glet+boja
- ☒ fas. malter/ ljepak/ mrežica/ ljepak/ termoizolacija 5.0 cm/ ljepak/ ab zid 20.0 cm/ malter 2.5cm/ glet+boja
- ☒ fas. malter/ podloga/ ljepak/ mrežica/ ljepak/ termoizolacija 5.0 cm/ ljepak/ blok 20.0 cm/ malter 2.5 cm/ keramika
- ☒ fas. malter/ podloga/ ljepak/ mrežica/ ljepak/ termoizolacija 5.0 cm/ ljepak/ ab zid 20.0 cm/ malter 2.5 cm/ keramika

**OPIISI UNUTRAŠNJIH ZIDOVA**

- ☒ glet+boja /malter 2.5 cm / ošupljeni blok 20 cm/ malter 2.5 cm/ glet+boja
- ☒ glet+boja /malter 2.5 cm / ošupljeni blok 20 cm/ malter 2.5 cm/ ljepak/ keramika
- ☒ glet+boja /malter 2.5 cm / ošupljeni blok 20 cm
- ☒ glet+boja /malter 2.5 cm / ab zid 20 cm/ malter 2.5 cm/ glet+boja
- ☒ glet+boja /malter 2.5 cm / ab zid 20 cm/ malter 2.5 cm/ ljepak/ keramika
- ☒ glet+boja /malter 2.5 cm / ab zid 20 cm
- ☒ keramika/ ljepak /malter 2.5 cm / ab zid 20 cm
- ☒ glet+boja / gips karton 2x1 25 cm / termoizolacija 5.0cm / gips karton 2x1 25 cm / glet+boja
- ☒ glet+boja / gips karton 2x1 25 cm / termoizolacija 5.0cm / gips karton 2x1 25 cm / ljepak / keramika
- ☒ keramika/ gips karton 2x1 25 cm / termoizolacija 5.0cm / gips karton 2x1 25 cm / keramika

**OPIIS ZIDA U TLU**

- ☒ fondalin membrana/ hidroizolacija/ termoizolacija 5.0 cm / ab zid 20.0 cm
- ☒ fondalin membrana/ hidroizolacija / ab zid 20.0 cm

**OPIISI PODOVA**

- Pod na tlu ☒ AB ploča MB30 sa ferbetonom kao završnim slojem 15.0 cm / geotekstil / hidroizolacija-vodonepropusna npr SikaProof / mrašvi beton MB15 6.0 cm / PE folija 0.2 mm / tampon sloj šljunka 15 cm
- Pod na tlu ☒ keramika / ljepak / cementni estrih 5.0 cm / AB ploča MB30 15.0 cm / geotekstil / hidroizolacija-vodonepropusna npr SikaProof / mrašvi beton MB15 6.0 cm / PE folija 0.2 mm / tampon sloj šljunka 15 cm
- Pod na tlu ☒ parket / ljepak / cementni estrih 5.0 cm / AB ploča MB30 15.0 cm / pvc folija / termoizolacija 5.0 cm / geotekstil / hidroizolacija-vodonepropusna npr SikaProof / mrašvi beton MB15 6.0 cm / PE folija 0.2 mm / tampon sloj šljunka 15 cm
- Međuspratna konstrukcija ☒ keramika 1.0cm/ ljepak /cem.estrih 4.0cm/ pvc folija/ zvučna izolacija 2.0cm / AB ploča MB30 18.0 cm / malter 2.0cm / glet+boja
- Stepenište ☒ mermerne ploče 2.0cm / cem.estrih 5.0cm / AB ploča stepenič-ploča / malter 2.0cm / glet+boja
- Međuspratna konstrukcija ☒ parket 1.4cm/ ljepak /cem.estrih 4.0cm/ pvc folija/ zvučna izolacija 2.0cm / AB ploča MB30 18.0 cm / malter 2.0cm / glet+boja
- Međuspratna konstrukcija ☒ mermerne ploče 2.0cm /cem.estrih 4.0cm/ pvc folija/ zvučna izolacija 2.0cm / AB ploča MB30 18.0 cm / malter 2.0cm / glet+boja
- Međuspratna konstrukcija ☒ keramika 1.0cm/ ljepak/ hidroizolacija / mrašvi beton MB20 4.0 cm - 7.0 cm / PE folija / AB ploča MB30 18.0cm / termoizolacija 5.0 cm / podloga/ ljepak/ mrežica / ljepak /podloga /fas.malter
- Pod na tlu ☒ keramika 1.0cm/ ljepak/ cem.estrih 4.0cm/ pvc folija/ zvučna izolacija 2.0cm/ AB ploča MB 30 18.0cm /pvc folija / termoizolacija 5.0 cm / geotekstil / hidroizolacija-vodonepropusna npr SikaProof / mrašvi beton MB15 6.0 cm /PE folija 0.2 mm / tampon sloj šljunka 15 cm
- Međuspratna konstrukcija ☒ keramika 1.0cm/ ljepak /cem.estrih 4.0cm/ pvc folija/ zvučna izolacija 2.0cm / AB ploča MB30 18.0 cm / malter 2.0cm / spuštene plafon
- Međuspratna konstrukcija ☒ keramika 1.0cm/ ljepak /cem.estrih 4.0cm/ pvc folija/ zvučna izolacija 2.0cm / AB ploča MB30 18.0 cm / termoizolacija 5.0 cm / malter 2.0cm / glet+boja
- Međuspratna konstrukcija ☒ parket / ljepak /cem.estrih 4.0cm/ pvc folija/ zvučna izolacija 2.0cm / AB ploča MB30 18.0 cm / termoizolacija 5.0 cm / malter 2.0cm / glet+boja

**OPIIS FASADNOG SOKLA**

- ☒ kamene ploče 2.0cm/ malter 2.0cm/ ab zid 20.0 cm / nabijeno tlo

**OPIISI KROVOVA**

- ☒ Plastificirani lim 0.7mm / paropropusna-vodonepropusna folija/ daščana podloga OSB ploča 2.4cm / krovne letve 3cm / drveni rogovi 10/12cm / PE folija/ termoizolacija 10.0 cm /PE folija/ AB ploča MB30 16.0 cm / malter 2.0cm/ glet+boja
- ☒ Krovni pokrivač-crijep kontinental / krovna letva 3 cm / letve-letreni sloj 2 cm / hidroizolacija-paropropusna-vodonepropusna folija/ daščana podloga OSB ploča 2.4cm / drveni rogovi 10/12cm / termoizolacija između rogova 10.0 cm / hidroizolacija-paropropusna-vodonepropusna folija / AB ploča MB30 16.0 cm / malter 2.0cm/ glet+boja
- ☒ Krovni pokrivač-crijep kontinental / krovna letva 3 cm / letve-letreni sloj 2 cm / hidroizolacija-paropropusna-vodonepropusna folija/ daščana podloga OSB ploča 2.4cm / drveni rogovi 10/12cm / termoizolacija između rogova 10.0 cm / hidroizolacija-paropropusna-vodonepropusna folija / AB ploča MB30 16.0 cm / spuštene plafon/ glet+boja

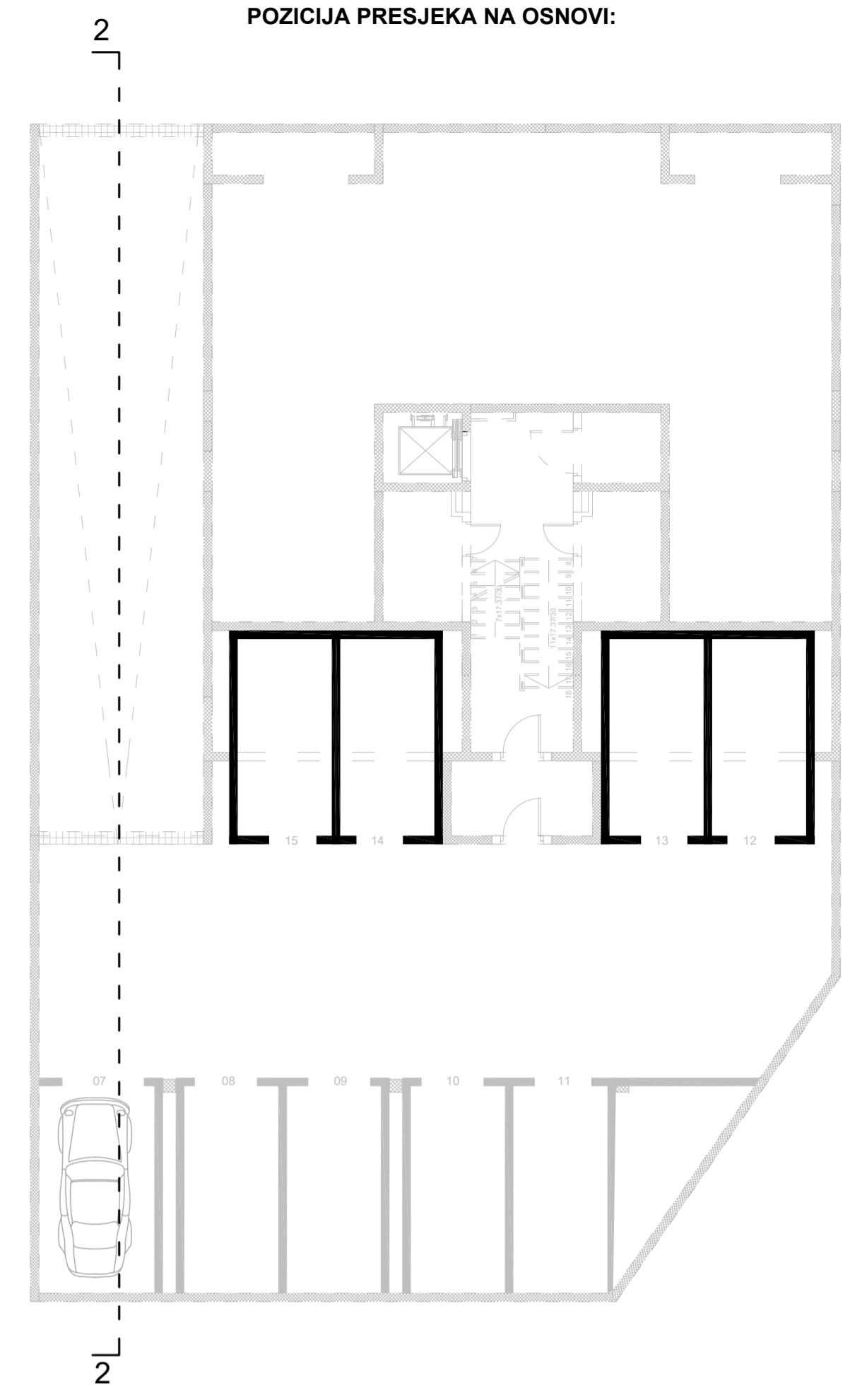

**PRESJEK KROZ RAMPU 5 - 5**

**NAPOMENE:**

- Sve dimenzije provjeriti na licu mjesta prije početka izvođenja radova
- Sve kote date su u centimetrima
- Sve visinske kote date su u metrima
- Svi opisi čelične konstrukcije dati su u milimetrima
- Visine otvora i parapeta u osnovama date su od kote konstruktivne ploče do ivice zidanog ili betonskog dijela (zidarska mjera)
- U osnovama visina vrata data je od gotovog poda do betonskog nadwatnika ili međuspratne konstrukcije u preseccima
- Površine svih prostorija u tabeli predstavljaju horizontalnu projekciju
- Detalji fasadnog zida, poda na tlu i krova urađeni su u skladu sa Proračunom toplotne zaštite
- Sve mjere otvora za izradu vrata, prozora i staklenih pregrada uzeti na licu mjesta
- Izmjene u projektu za vrijeme građenja vršili samo uz saglasnost Odgovornog inženjera
- Samo crteži ovjereni od strane Odgovornog inženjera mogu se koristiti za izvođenje radova
- U slučaju neusklađenosti mjera ili opisa obavijestiti Odgovornog inženjera

**LEGENDA:**

- ☒ AB konstrukcija
- ☒ Ošupljeni blok
- ☒ Gips karton zid
- ☒ Termoizolacija
- ☒ Namještaj
- ☒ Oznaka presjeka
- ☒ Osnovne linije
- ☒ Vlagootporna ploča GKBI H

<b>PROJEKTANT:</b> <b>"Arhitektonski atelje" d.o.o.,</b> <b>Podgorica</b>		<b>INVESTITOR:</b> <b>"Cijevna Commerce" d.o.o.,</b> <b>Podgorica</b>	
Objekt: <b>Stambeni objekt</b>		Lokacija: <b>Dio k.p. 3421, KO Podgorica III, UP 18, u zahvatu UP-a "Stara Varoš-dio zone A", Podgorica</b>	
Glavni inženjer: <b>Dr Mladen Đurović dia</b>		Vrsta tehničke dokumentacije: <b>Idejno rešenje</b>	
Odgovorni inženjer: <b>Dr Mladen Đurović dia</b>		Dio tehničke dokumentacije: <b>Arhitektura</b>	
Saradnici: Marina Sekulić, spec. sci. arch. Katarina Vukajlović, BSc. arch. Milijana Stojković, mas. ing. arch. Ivan Orlović, mas. ing. arch.		Broj prikaza: <b>Presjek kroz rampu 5 - 5</b>	
Datum izrade i MP: <b>jun, 2019. godine</b>		Datum revizije i MP:	
		Razmjera: <b>1/50</b>	



POZICIJA FASADE NA OSNOVI:

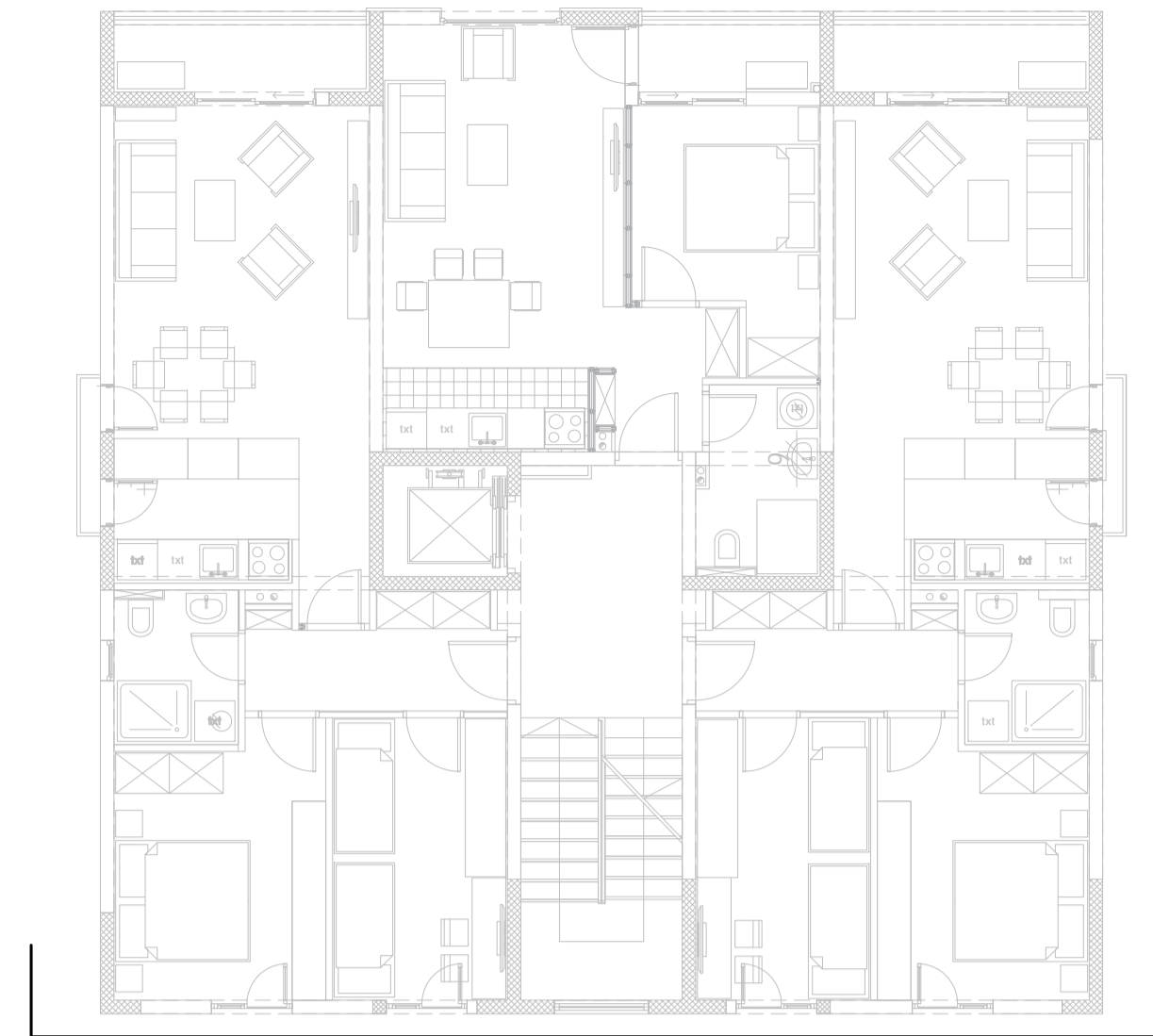

MATERIJALIZACIJA NA FASADAMA:

- Fasadni malter
- Kamene ploče
- Staklo na fasadi
- Teren
- Linije objekta
- Fasadna bravarija
- Ograda na balkonima

FASADA ZAPAD

NAPOMENE:

- Sve dimenzije provjeriti na licu mjesta prije početka izvođenja radova
- Sve kote date su u centimetrima
- Sve visinske kote date su u metrima
- Svi opisi čelične konstrukcije dati su u milimetrima
- Visine otvora i parapeta u osnovama date su od kote konstruktivne ploče do ivice zidanog ili betonskog dijela (zidarska mjera)
- U osnovama visina vrata date je od gotovog poda do betonskog nadzračnika ili međuspratne konstrukcije u preseccima
- Površine svih prostorija u tabeli predstavljaju horizontalnu projekciju
- Detalji fasadnog zida, poda na tlu i krova urađeni su u skladu sa Proračunom toplotne zaštite
- Sve mjere otvora za izradu vrata, prozora i staklenih pregrada uzeti na licu mjesta
- Izmjene u projektu za vrijeme građenja vršiti samo uz saglasnost Odgovornog inženjera
- Samo crteži ovjereni od strane Odgovornog inženjera mogu se koristiti za izvođenje radova
- U slučaju neusaglašenosti mjera ili opisa obavijestiti Odgovornog inženjera

<b>PROJEKTANT:</b> <b>"Arhitektonski atelje" d.o.o.,</b> <b>Podgorica</b>		<b>INVESTITOR:</b> <b>"Cijevna Commerce" d.o.o.,</b> <b>Podgorica</b>	
<b>Objekat:</b> Stambeni objekat		<b>Lokacija:</b> Dio k.p. 3421, KO Podgorica III, UP 18, u zahvatu UP-a "Stara Varoš-dio zone A", Podgorica	
<b>Glavni inženjer:</b> Dr Mladen Đurović dia		<b>Vrsta tehničke dokumentacije:</b> Idejno rešenje	
<b>Odgovorni inženjer:</b> Dr Mladen Đurović dia		<b>Dio tehničke dokumentacije:</b> Arhitektura	
<b>Saradnici:</b> Marina Sekulić, spec. sci. arch. Katarina Vukajković, BSc. arch. Mirjana Stojiljković, mas. ing. arh. Ivan Ortović, mas. ing. arh.		<b>Prilog:</b> Fasada zapad	<b>Broj priloga:</b> /
<b>Datum izrade i MP:</b> jun, 2019. godine		<b>Datum revizije i MP:</b>	
		91	

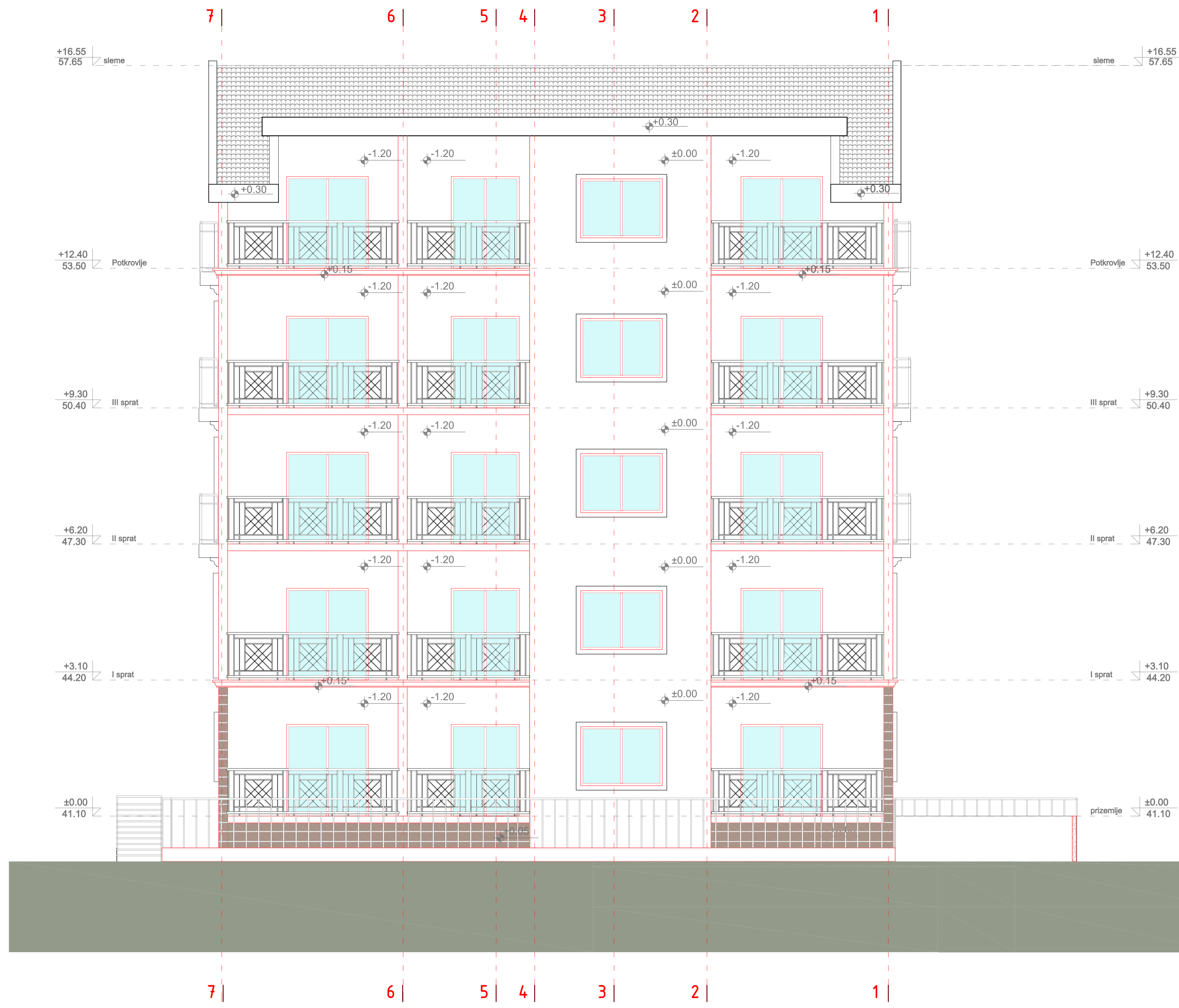

**POZICIJA FASADE NA OSNOVI:**

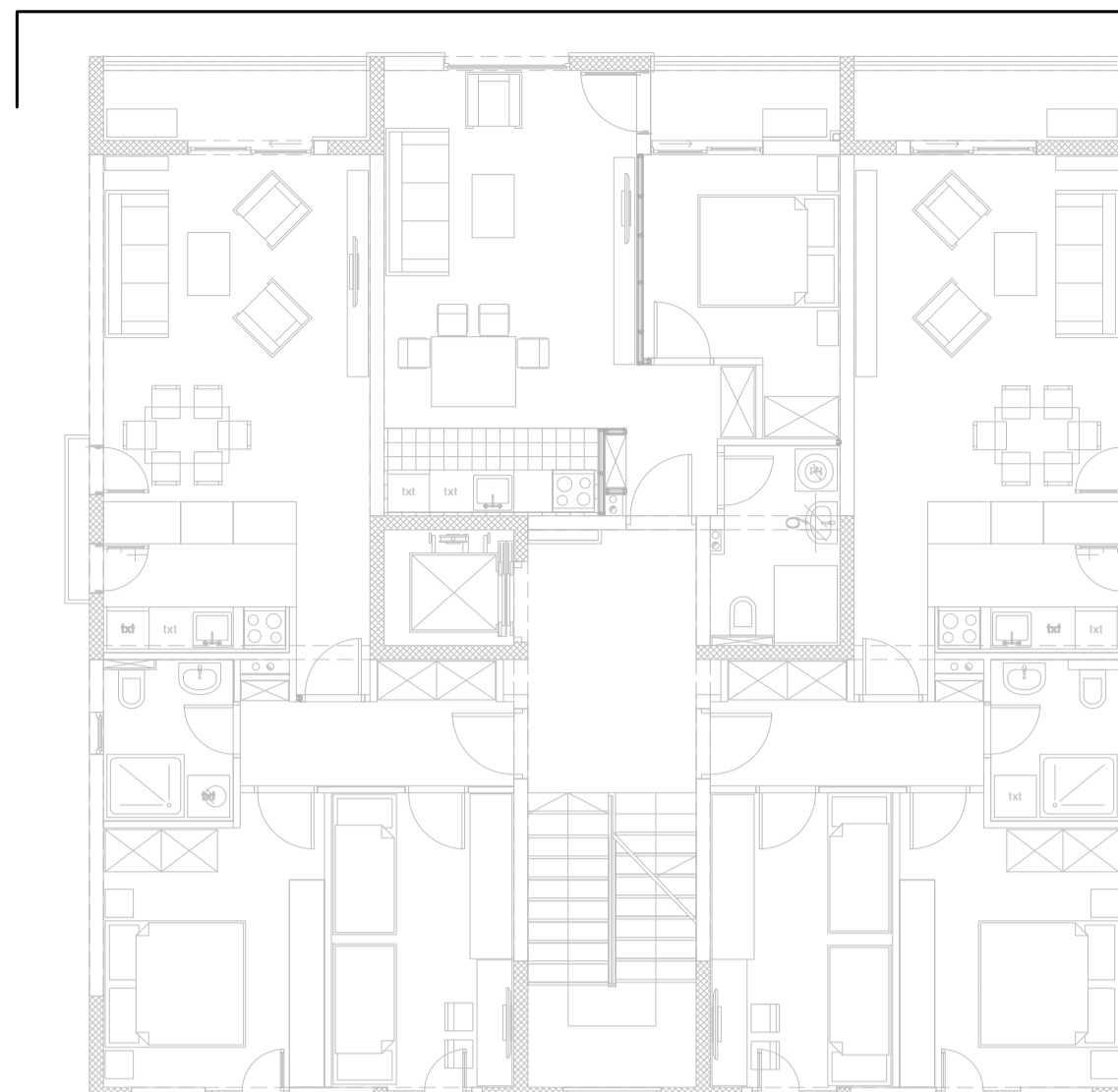

**MATERIJALIZACIJA NA FASADAMA:**

-  Fasadni malter
-  Kamene ploče
-  Staklo na fasadi
-  Teren
-  Linije objekta
-  Fasadna bravarija
-  Ograda na balkonima

**FASADA ISTOK**

**NAPOMENE:**

- Sve dimenzije provjeriti na licu mjesta prije početka izvođenja radova
- Sve kote date su u centimetrima
- Sve visinske kote date su u metrima
- Svi opisi čelične konstrukcije dati su u milimetrima
- Visine otvora i parapeta u osnovama date su od kote konstruktivne ploče do ivice zidanog ili betonskog dijela (zidarska mjera)
- U osnovama visina vrata data je od gotovog poda do betonskog nadzračnika ili međuspratne konstrukcije u presjecima
- Površine svih prostorija u tabeli predstavljaju horizontalnu projekciju
- Detalji fasadnog zida, poda na tlu i krova urađeni su u skladu sa Proračunom toplotne zaštite
- Sve mjere otvora za izradu vrata, prozora i staklenih pregrada uzeti na licu mjesta
- Izmjene u projektu za vrijeme građenja vršiti samo uz saglasnost Odgovornog inženjera
- Samo crteži ovjereni od strane Odgovornog inženjera mogu se koristiti za izvođenje radova
- U slučaju neusaglašenosti mjera ili opisa obavijestiti Odgovornog inženjera

<b>PROJEKTANT:</b> <b>"Arhitektonski atelje" d.o.o.,</b> <b>Podgorica</b>		<b>INVESTITOR:</b> <b>"Cijevna Commerce" d.o.o.,</b> <b>Podgorica</b>	
<b>Objekat:</b> Stambeni objekat		<b>Lokacija:</b> Dio k.p. 3421, KO Podgorica III, UP 18, u zahvatu UP-a "Stara Varoš-dio zone A", Podgorica	
<b>Glavni inženjer:</b> Dr Mladen Đurović dia		<b>Vrsta tehničke dokumentacije:</b> Idejno rešenje	
<b>Odgovorni inženjer:</b> Dr Mladen Đurović dia		<b>Dio tehničke dokumentacije:</b> Arhitektura	
<b>Saradnici:</b> Marina Sekulić, spec. sci. arch. Katarina Vukajković, BSc. arch. Mirjana Stojiljković, mas. ing. arh. Ivan Ortović, mas. ing. arh.		<b>Prilog:</b> Fasada istok	<b>Broj priloga:</b> /
<b>Datum izrade i MP:</b> jun, 2019. godine		<b>Datum revizije i MP:</b>	



**POZICIJA FASADE NA OSNOVI:**



**MATERIJALIZACIJA NA FASADAMA:**

-  Fasadni malter
-  Kamene ploče
-  Staklo na fasadi
-  Teren
-  Linije objekta
-  Fasadna bravarija
-  Ograda na balkonima

**FASADA JUG**

**NAPOMENE:**

- Sve dimenzije provjeriti na licu mjesta prije početka izvođenja radova
- Sve kote date su u centimetrima
- Sve visinske kote date su u metrima
- Svi opisi čelične konstrukcije dati su u milimetrima
- Visine otvora i parapeta u osnovama date su od kote konstruktivne ploče do ivice zidanog ili betonskog dijela (zidarska mjera)
- U osnovama visina vrata data je od gotovog poda do betonskog nadzračnika ili međuspratne konstrukcije u presecima
- Površine svih prostorija u tabeli predstavljaju horizontalnu projekciju
- Detalji fasadnog zida, poda na tlu i krova urađeni su u skladu sa Proračunom toplotne zaštite
- Sve mjere otvora za izradu vrata, prozora i staklenih pregrada uzeti na licu mjesta
- Izmjene u projektu za vrijeme građenja vršiti samo uz saglasnost Odgovornog inženjera
- Samo crteži ovjereni od strane Odgovornog inženjera mogu se koristiti za izvođenje radova
- U slučaju neusaglašenosti mjera ili opisa obavijestiti Odgovornog inženjera

<b>PROJEKTANT:</b> <b>"Arhitektonski atelje" d.o.o.,</b> <b>Podgorica</b>		<b>INVESTITOR:</b> <b>"Cijevna Commerce" d.o.o.,</b> <b>Podgorica</b>	
<b>Objekat:</b> Stambeni objekat		<b>Lokacija:</b> Dio k.p. 3421, KO Podgorica III, UP 18, u zahvatu UP-a "Stara Varoš-dio zone A", Podgorica	
<b>Glavni inženjer:</b> Dr Mladen Đurović dia		<b>Vrsta tehničke dokumentacije:</b> Idejno rešenje	
<b>Odgovorni inženjer:</b> Dr Mladen Đurović dia		<b>Dio tehničke dokumentacije:</b> Arhitektura	
<b>Saradnici:</b> Marina Sekulić, spec. scđ. arch. Katarina Vukajković, BSc. arch. Mirjana Stojiljković, mas. ing. arh. Ivan Ortović, mas. ing. arh.		<b>Prilog:</b> Fasada jug	<b>Broj priloga:</b> /
<b>Datum izrade i MP:</b> jun, 2019. godine		<b>Datum revizije i MP:</b>	
		93	

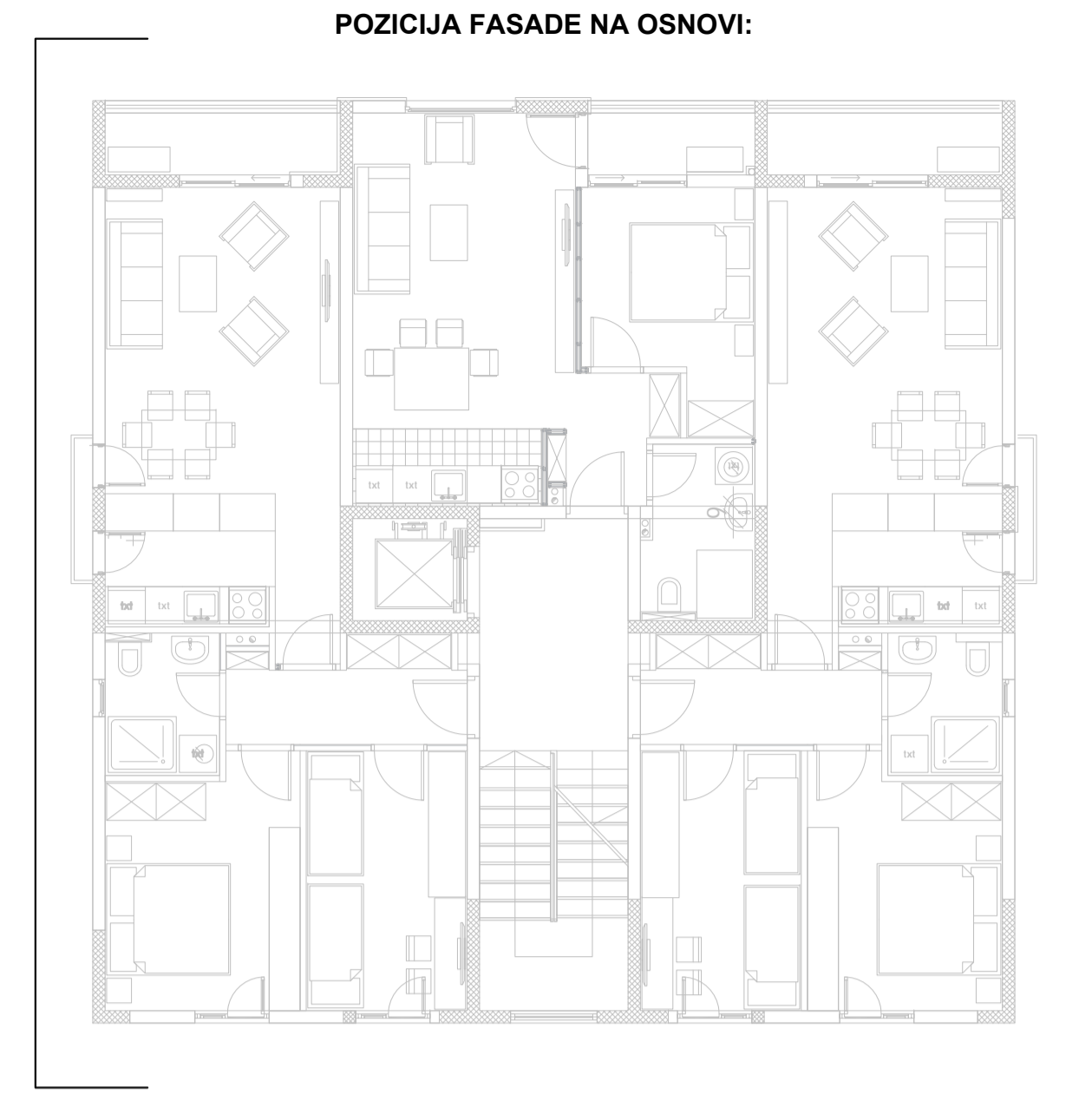
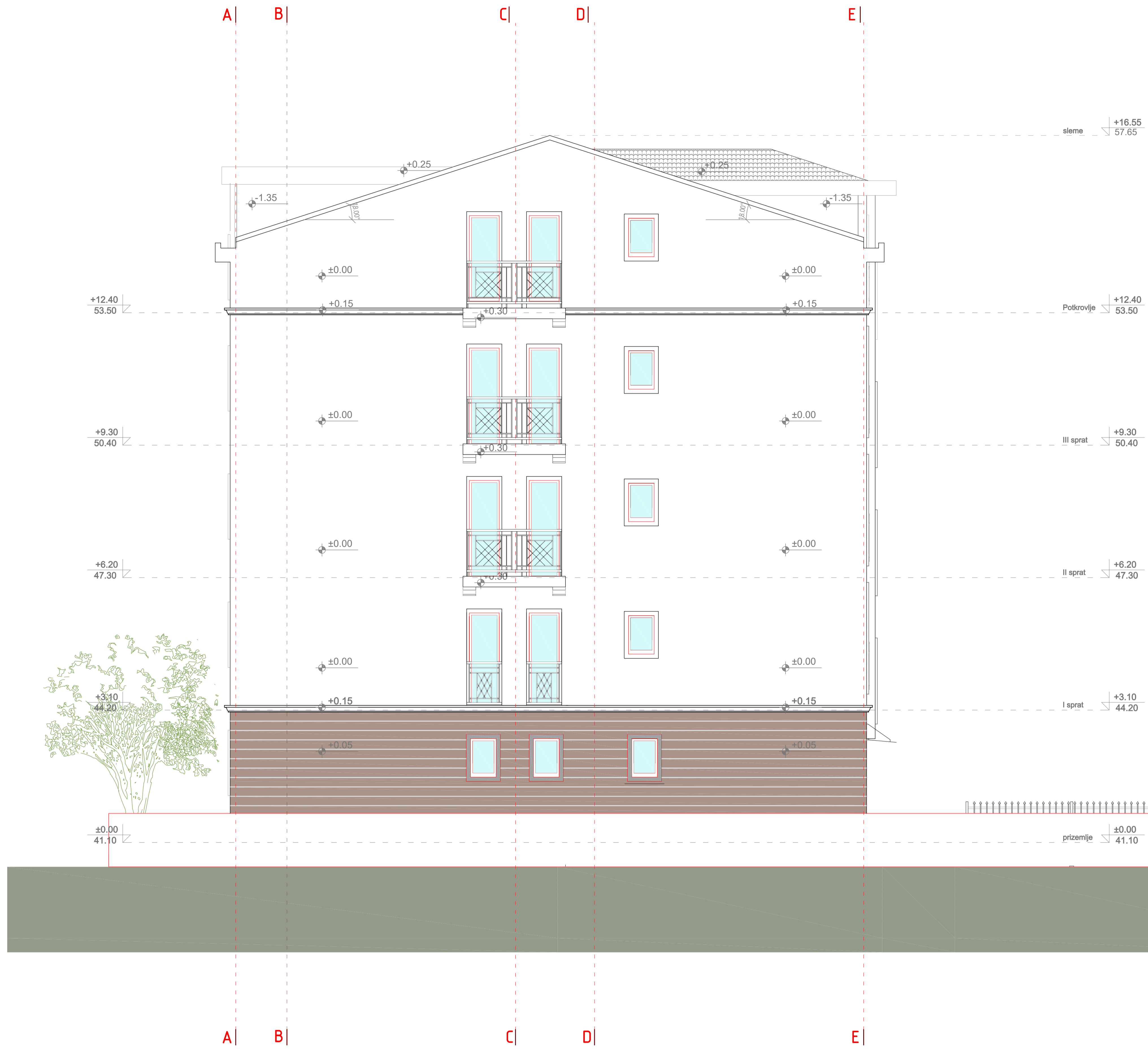

- MATERIJALIZACIJA NA FASADAMA:**
- Fasadni malter
  - Kamene ploče
  - Staklo na fasadi
  - Teren
  - Linije objekta
  - Fasadna bravarija
  - Ograda na balkonima

**FASADA SEVER**

- NAPOMENE:**
- Sve dimenzije provjeriti na licu mjesta prije početka izvođenja radova
  - Sve kote date su u centimetrima
  - Sve visinske kote date su u metrima
  - Svi opisi čelične konstrukcije dati su u milimetrima
  - Visine otvora i parapeta u osnovama date su od kote konstruktivne ploče do ivice zidanog ili betonskog dijela (zidarska mjera)
  - U osnovama visina vrata data je od gotovog poda do betonskog nadzračnika ili međuspratne konstrukcije u presjecima
  - Površine svih prostorija u tabeli predstavljaju horizontalnu projekciju
  - Detalji fasadnog zida, poda na tlu i krova urađeni su u skladu sa Proračunom toplotne zaštite
  - Sve mjere otvora za izradu vrata, prozora i staklenih pregrada uzeti na licu mjesta
  - Izmjene u projektu za vrijeme građenja vršiti samo uz saglasnost Odgovornog inženjera
  - Samo crteži ovjereni od strane Odgovornog inženjera mogu se koristiti za izvođenje radova
  - U slučaju neusaglašenosti mjera ili opisa obavijestiti Odgovornog inženjera

<b>PROJEKTANT:</b> <b>"Arhitektonski atelje" d.o.o.,</b> <b>Podgorica</b>		<b>INVESTITOR:</b> <b>"Cijevna Commerce" d.o.o.,</b> <b>Podgorica</b>	
<b>Objekat:</b> Stambeni objekat		<b>Lokacija:</b> Dio k.p. 3421, KO Podgorica III, UP 18, u zahvatu UP-a "Stara Varoš-dio zone A", Podgorica	
<b>Glavni inženjer:</b> Dr Mladen Đurović dia		<b>Vrsta tehničke dokumentacije:</b> Idejno rešenje	
<b>Odgovorni inženjer:</b> Dr Mladen Đurović dia		<b>Dio tehničke dokumentacije:</b> Arhitektura	
<b>Saradnici:</b> Marina Sekulić, spec. sci. arch. Katarina Vukajković, BSc. arch. Mirjana Stojiljković, mas. ing. arh. Ivan Ortović, mas. ing. arh.		<b>Prilog:</b> Fasada sever	<b>Broj priloga:</b> /
<b>Datum izrade i MP:</b> jun, 2019. godine		<b>Datum revizije i MP:</b>	
		94	



 PROJEKTANT: "Arhitektonski atelje" d.o.o., Podgorica		INVESTITOR: "Cijevna Commerce" d.o.o Podgorica	
Objekat: Stambeni objekat		Lokacija: dio k.p. 3421, KO Podgorica III, UP18, u zahvatu UP-a "Stara Varoš-dio zone A" Podgorica	
Glavni inženjer: dr Mladen Đurović dipl.inž.arh.		Vrsta tehničke dokumentacije: Idejno rješenje	
Odgovorni inženjer: dr Mladen Đurović dipl.inž.arh.		Dio tehničke dokumentacije:	Razmjera: /
Saradnici: Marina Sekulić, spec. sci. arch. Katarina Vukajlović, BSc. arch.		Prilog: 3D prikaz	Br. priloga: Br. strane:
Datum izrade i M.P. : Maj 2019. god.		Datum revizije i M.P	



 PROJEKTANT: "Arhitektonski atelje" d.o.o., Podgorica		INVESTITOR: "Cijevna Commerce" d.o.o Podgorica	
Objekat: Stambeni objekat		Lokacija: dio k.p. 3421, KO Podgorica III, UP18, u zahvatu UP-a "Stara Varoš-dio zone A" Podgorica	
Glavni inženjer: dr Mladen Đurović dipl.inž.arh.		Vrsta tehničke dokumentacije: Idejno rješenje	
Odgovorni inženjer: dr Mladen Đurović dipl.inž.arh.		Dio tehničke dokumentacije: Arhitektura	Razmjera: /
Saradnici: Marina Sekulić, spec. sci. arch. Katarina Vukajlović, BSc. arch.		Prilog: 3D prikaz	Br. priloga:  Br. strane:
Datum izrade i M.P. : Maj 2019. god.		Datum revizije i M.P	





